



# អាជ្ញាធរអគ្គិសនីកម្ពុជា

ELECTRICITY AUTHORITY OF CAMBODIA

## របាយការណ៍វិស័យអគ្គិសនីនៃព្រះរាជាណាចក្រកម្ពុជា រៀបចំដោយអាជ្ញាធរអគ្គិសនីកម្ពុជា ទិន្នន័យសម្រាប់ឆ្នាំ២០១៩



អាជ្ញាធរអគ្គិសនីកម្ពុជា   
admin@eac.gov.kh   
www.eac.gov.kh 

ចេញផ្សាយ ឆ្នាំ 2020

**សេចក្តីផ្តើម**

របាយការណ៍ស្តីពីវិស័យអគ្គិសនីនៃព្រះរាជាណាចក្រកម្ពុជាចេញផ្សាយឆ្នាំ២០២០ គឺជារបាយការណ៍ដែលរៀបចំឡើង លើមូលដ្ឋានព័ត៌មានដែលអាជ្ញាធរអគ្គិសនីកម្ពុជាមាន និងទទួលបានពីអ្នកកាន់អាជ្ញាបណ្ណ ក្រសួងរ៉ែ និងថាមពល និងស្ថាប័នផ្សេងៗ ទៀតដែលពាក់ព័ន្ធនឹងវិស័យអគ្គិសនីរហូតដល់ចុងឆ្នាំ២០១៩ ។ ដោយទិន្នន័យដែលទទួលបានពីអ្នកកាន់អាជ្ញាបណ្ណខ្លះអាច នៅមានលំអៀងនៅឡើយ ដូចនេះ ព័ត៌មានដែលបានចុះផ្សាយក្នុងរបាយការណ៍នេះ អាចចាត់ទុកជាស្ថិតិប្រហែល ។

របាយការណ៍នេះមានគោលដៅដើម្បីផ្សព្វផ្សាយជូនរាជរដ្ឋាភិបាល ស្ថាប័ននានា អ្នកវិនិយោគ និងសាធារណជន ដែលមានបំណងចង់ដឹងពីស្ថានភាពរបស់វិស័យអគ្គិសនីនៅក្នុងព្រះរាជាណាចក្រកម្ពុជាឆ្នាំ២០១៩ ។

ដោយសារមានការពង្រីកបន្ថែមប្រព័ន្ធបញ្ជូនតង់ស្យុងខ្ពស់ និងប្រព័ន្ធបញ្ជូនតង់ស្យុងមធ្យម អ្នកកាន់អាជ្ញាបណ្ណ កាន់តែច្រើនកំពុងភ្ជាប់ជាមួយប្រព័ន្ធនេះ បាននិងកំពុងពង្រីកតំបន់ចែកចាយរបស់ខ្លួន ។ ជាលទ្ធផល មានអ្នកប្រើប្រាស់ កាន់តែច្រើនទទួលបានគុណភាពនៃការផ្គត់ផ្គង់អគ្គិសនីកាន់តែប្រសើរឡើងៗ ។ នៅចុងឆ្នាំ២០១៩ មានអ្នកប្រើប្រាស់ស្ទើរតែ ៩៩.៩៥% ដែលទទួលបានការផ្គត់ផ្គង់ប្រព័ន្ធបណ្តាញជាតិ ។ ក្នុងនោះ មានតែអ្នកកាន់អាជ្ញាបណ្ណចំនួន៤ប៉ុណ្ណោះដែលបាននៅ ដំណើរការផលិតថាមពលដោយប្រើប្រេង ។ អ្នកកាន់អាជ្ញាបណ្ណទាំងអស់រួមទាំងអ្នកផលិតថាមពលដោយប្រើប្រេងសុទ្ធតែបាន ផ្គត់ផ្គង់អគ្គិសនី ២៤ម៉ោងក្នុងមួយថ្ងៃ ។ ការផ្គត់ផ្គង់អគ្គិសនីពីប្រព័ន្ធបណ្តាញជាតិបានកាត់បន្ថយថ្លៃដើមនៃការផ្គត់ផ្គង់ និងជា បន្តបន្ទាប់បានបញ្ចុះថ្លៃលក់អគ្គិសនីដល់អ្នកប្រើប្រាស់ផងដែរ ។ ជាមួយនឹងផែនការបានចាប់ផ្តើមអនុវត្តនូវផែនការយុទ្ធសាស្ត្រ ដែលបានអនុវត្តចាប់ពីឆ្នាំ២០១៦ ដើម្បីកាត់បន្ថយថ្លៃលក់អគ្គិសនីដល់អ្នកប្រើប្រាស់ដោយផ្តល់នូវការឧបត្ថម្ភធនឲ្យអ្នកកាន់ អាជ្ញាបណ្ណតាមរយៈមូលនិធិអគ្គិសនីការូបនីយកម្មជនបទ (REF) ។ ជាលទ្ធផល ថ្លៃលក់អគ្គិសនីក្នុងអំឡុងឆ្នាំ២០១៩ សម្រាប់អ្នកប្រើប្រាស់តង់ស្យុងទាបនៅក្នុងតំបន់ដែលផ្គត់ផ្គង់ដោយបណ្តាញជាតិត្រូវបានកាត់បន្ថយបន្ថែមទៀត ។ ថ្លៃលក់ អគ្គិសនីសម្រាប់អតិថិជនលំនៅឋានមានតម្លៃខុសគ្នាទៅតាមការប្រើប្រាស់ដែលថ្លៃលក់អគ្គិសនីមានតម្លៃចន្លោះ ៣៨០រៀល ទៅ ៧៤០រៀល ក្នុងមួយគីឡូវ៉ាត់ម៉ោង ។ ថ្លៃលក់អគ្គិសនីសម្រាប់អ្នកប្រើប្រាស់តង់ស្យុងខ្ពស់ តង់ស្យុងមធ្យម ឧស្សាហកម្ម និង ពាណិជ្ជកម្ម ក៏ត្រូវបានកាត់បន្ថយជាងមុនផងដែរក្នុងឆ្នាំ២០១៩នេះ ។ ថ្លៃលក់អគ្គិសនីប្រើប្រាស់សម្រាប់បូមទឹក (កសិកម្ម) ពេលយប់ដែលមានតម្លៃ ៤៨០រៀលក្នុងមួយគីឡូវ៉ាត់ម៉ោងដដែល ។ តាមរបាយការណ៍ដែលទទួលបានពីអ្នកកាន់អាជ្ញាបណ្ណ ទាំងអស់បានឲ្យដឹងថា គិតត្រឹមចុងឆ្នាំ២០១៩ នៅក្នុងព្រះរាជាណាចក្រកម្ពុជាមានអ្នកប្រើប្រាស់អគ្គិសនីចំនួន ២,៩៥០,១១៥ ដែលគួរលេខនេះបានកើនឡើង ៩.១៣%ធៀបទៅនឹងរបាយការណ៍ក្នុងឆ្នាំ២០១៨ ។ ចាប់ពីឆ្នាំ២០១៤ យន្តការកំណត់ថ្លៃលក់ អគ្គិសនីតាមម៉ោងប្រើប្រាស់សម្រាប់អតិថិជនតង់ស្យុងមធ្យមរបស់អគ្គិសនីកម្ពុជាដែលភ្ជាប់ជាមួយប្រព័ន្ធបណ្តាញជាតិត្រូវបាន ដាក់ចេញក្នុងមូលដ្ឋានជាជម្រើសរបស់អតិថិជន ។

អាជ្ញាធរអគ្គិសនីកម្ពុជា នឹងរង់ចាំដោយក្តីសោមនស្សនូវរាល់សំណូមពរ ឬ មតិយោបល់ពីស្ថាប័នរាជរដ្ឋាភិបាល វិនិយោគិន និងសាធារណជន ដើម្បីធ្វើឲ្យរបាយការណ៍នេះកាន់តែមានសារប្រយោជន៍សម្រាប់ឆ្លុះបញ្ចាំងស្ថានភាពជាក់ស្តែង នៅក្នុងវិស័យអគ្គិសនី ។

អាជ្ញាធរអគ្គិសនីកម្ពុជាសង្ឃឹមថា របាយការណ៍វិស័យអគ្គិសនីឆ្នាំ២០១៩នេះ នឹងក្លាយទៅជាឯកសារមួយដែលមាន តម្លៃសម្រាប់ការយល់ដឹងអំពីវិស័យអគ្គិសនីរបស់ព្រះរាជាណាចក្រកម្ពុជា ។

**អាជ្ញាធរអគ្គិសនីកម្ពុជា**  
**ប្រធាន**

**មាតិកា**

**ជំពូក ១ គោលការណ៍ច្បាប់ និងបទប្បញ្ញត្តិក្នុងការគ្រប់គ្រងវិស័យអគ្គិសនីនៅក្នុងព្រះរាជាណាចក្រកម្ពុជា..... ១**

១.១ ច្បាប់ស្តីពីអគ្គិសនីនៃព្រះរាជាណាចក្រកម្ពុជា..... ២

១.២ ការបែងចែកភារកិច្ចរវាងក្រសួងរ៉ែ និងថាមពល និងអាជ្ញាធរអគ្គិសនីកម្ពុជា..... ២

១.៣ តួនាទីរបស់អាជ្ញាធរអគ្គិសនីកម្ពុជាក្នុងវិស័យអគ្គិសនី..... ៣

១.៣.១ ការត្រួតពិនិត្យលើការធ្វើសេវាកម្មអគ្គិសនី..... ៣

១.៣.២ ការគ្រប់គ្រងលើទំនាក់ទំនងរវាងការផ្តល់ ការទទួល និងការប្រើប្រាស់សេវាអគ្គិសនី..... ៤

១.៣.៣ សិទ្ធិអំណាច និងភារកិច្ចរបស់អាជ្ញាធរអគ្គិសនី..... ៤

១.៣.៤ លិខិតបទដ្ឋានសម្រាប់គ្រប់គ្រង និងបញ្ញត្តិលើការធ្វើសេវាកម្ម និងការប្រើប្រាស់អគ្គិសនី..... ៥

**ជំពូក ២ ព័ត៌មានស្តីពីអាជ្ញាធរអគ្គិសនីកម្ពុជា-បញ្ញត្តិក្នុងវិស័យអគ្គិសនីនៅក្នុងព្រះរាជាណាចក្រកម្ពុជា ..... ៩**

២.១ បញ្ញត្តិក្នុងវិស័យអគ្គិសនី..... ១០

២.២ រចនាសម្ព័ន្ធរបស់អាជ្ញាធរអគ្គិសនីកម្ពុជា..... ១០

២.៣ ថវិការបស់អាជ្ញាធរអគ្គិសនីកម្ពុជា និងកម្រៃអាជ្ញាបណ្ណ..... ១១

២.៤ របាយការណ៍ហិរញ្ញវត្ថុរបស់អាជ្ញាធរអគ្គិសនីកម្ពុជា..... ១២

**ជំពូក ៣ ព័ត៌មានស្តីពីអាជ្ញាបណ្ណ និងអ្នកកាន់អាជ្ញាបណ្ណអគ្គិសនីនៅក្នុងព្រះរាជាណាចក្រកម្ពុជា..... ១៣**

៣.១ អាជ្ញាបណ្ណសម្រាប់ធ្វើសេវាកម្មអគ្គិសនី..... ១៤

៣.២ អាជ្ញាបណ្ណដែលបានចេញ បានបញ្ចប់ និងប្តូរប្រភេទនៅឆ្នាំ២០១៩..... ១៥

៣.៣ ការកែសម្រួលអាជ្ញាបណ្ណ..... ១៦

៣.៤ អាជ្ញាបណ្ណសម្រាប់ធ្វើសេវាកម្មអគ្គិសនីក្នុងទសវត្សរ៍នេះ..... ១៦

៣.៥ កិច្ចប្រឹងប្រែងរបស់រាជរដ្ឋាភិបាល មូលនិធិអគ្គិសនីការ៉ុបនីយកម្មជនបទ និងអាជ្ញាធរអគ្គិសនីកម្ពុជា ដើម្បីជួយអ្នកកាន់អាជ្ញាបណ្ណធ្វើសេវាកម្មអគ្គិសនី..... ១៧

**ជំពូក ៤ របាយការណ៍ស្តីពីការផលិត ការនាំចូល និងការបញ្ជូនអគ្គិសនី ..... ២០**

៤.១ ការផលិតអគ្គិសនីនៅក្នុងព្រះរាជាណាចក្រកម្ពុជា..... ២១

៤.១.១ ការផលិតអគ្គិសនីតាមប្រភេទអ្នកកាន់អាជ្ញាបណ្ណ..... ២១

៤.១.២ ការផលិតអគ្គិសនីតាមប្រភេទមធ្យោបាយផលិតកម្ម..... ២២

៤.១.៣ គម្រោងផលិតអគ្គិសនីកំពុងអនុវត្ត និងផែនការ..... ២៣

៤.២ ការនាំចូលអគ្គិសនីពីប្រទេសជិតខាង..... ២៤

៤.៣ ការបញ្ជូនអគ្គិសនី..... ២៤

៤.៣.១ ប្រព័ន្ធតង់ស្យុងខ្ពស់នៅកម្ពុជា..... ២៤

៤.៣.២ ខ្សែបណ្តាញបញ្ជូនតង់ស្យុងខ្ពស់កំពុងសាងសង់ ..... ២៩

៤.៤ ការដំណើរការខ្សែបណ្តាញបញ្ជូនតង់ស្យុងខ្ពស់..... ២៩

**ជំពូក ៥ របាយការណ៍អំពីការបញ្ជូនទៅ និងការផ្គត់ផ្គង់អគ្គិសនី..... ៣០**

៥.១ ការអភិវឌ្ឍបណ្តាញបញ្ជូនតង់ស្យុងមធ្យម..... ៣១

៥.២ ប្រព័ន្ធសម្រាប់ការផ្គត់ផ្គង់..... ៣២

៥.៣ ប្រព័ន្ធទោល..... ៣២

៥.៤ ការផ្គត់ផ្គង់ថាមពលអគ្គិសនីដល់អ្នកប្រើប្រាស់..... ៣២

៥.៥ ការផ្គត់ផ្គង់ថាមពលអគ្គិសនីក្នុងទសវត្សរ៍នេះ..... ៣៣

<b>ជំពូក ៦</b>	<b>បញ្ជីថ្លៃលក់អគ្គិសនីរបស់អ្នកកាន់អាជ្ញាបណ្ណ</b> .....	៣៤
៦.១	បញ្ជីថ្លៃលក់អគ្គិសនីសម្រាប់អាជ្ញាបណ្ណដែលពុំតភ្ជាប់ប្រភពបណ្តាញជាតិ.....	៣៥
៦.២	បញ្ជីថ្លៃលក់អគ្គិសនីរបស់អ្នកកាន់អាជ្ញាបណ្ណដែលតភ្ជាប់ប្រភពបណ្តាញជាតិ និងការអនុវត្តផែនការយុទ្ធសាស្ត្រដើម្បីកាត់បន្ថយថ្លៃលក់អគ្គិសនី.....	៣៥
៦.៣	ថ្លៃលក់អគ្គិសនីរបស់អគ្គិសនីកម្ពុជាសម្រាប់អ្នកប្រើប្រាស់.....	៣៦
៦.៣.១	ថ្លៃលក់អគ្គិសនីរបស់អគ្គិសនីកម្ពុជាសម្រាប់រាជធានីភ្នំពេញ និងក្រុងតាខ្មៅ.....	៣៦
៦.៣.២	បញ្ជីថ្លៃលក់អគ្គិសនីរបស់អគ្គិសនីកម្ពុជាសម្រាប់តំបន់ធម្មតាដែលផ្គត់ផ្គង់ពីប្រទេសវៀតណាមលើតង់ស្យុងមធ្យម.....	៣៦
៦.៣.៣	ថ្លៃលក់អគ្គិសនីរបស់អគ្គិសនីកម្ពុជាសម្រាប់តំបន់ផ្សេងៗ.....	៣៧
៦.៣.៤	បញ្ជីថ្លៃលក់អគ្គិសនីរបស់អគ្គិសនីកម្ពុជាតាមពេលវេលាប្រើប្រាស់.....	៣៧
៦.៣.៥	បញ្ជីថ្លៃលក់អគ្គិសនី សម្រាប់អ្នកប្រើប្រាស់តង់ស្យុងខ្ពស់ និងតង់ស្យុងមធ្យមដែលមានដំឡើងប្រព័ន្ធនីត្រះអាទិត្យ.....	៣៧
៦.៣.៦	បញ្ជីថ្លៃលក់អគ្គិសនីរបស់អគ្គិសនីកម្ពុជាសម្រាប់អ្នកប្រើប្រាស់អគ្គិសនីដុំ.....	៣៨
ឧបសម្ព័ន្ធទី១	ព័ត៌មានស្តីពីតំបន់ផ្គត់ផ្គង់អគ្គិសនី ដោយអ្នកកាន់អាជ្ញាបណ្ណចែកចាយ លក់រាយ និងអ្នកកាន់អាជ្ញាបណ្ណរួម តាមរាជធានី/ខេត្តនីមួយៗ នៅចុងឆ្នាំ២០១៩.....	៣៩
ឧបសម្ព័ន្ធទី២(ក)	ព័ត៌មានសង្ខេបស្តីពីផលិតកម្ម និងថាមពលនាំចូល.....	៦៩
ឧបសម្ព័ន្ធទី២(ខ)	ព័ត៌មានសង្ខេបស្តីពីអានុភាពដំឡើង និងថាមពលបញ្ជូន.....	៧០
ឧបសម្ព័ន្ធទី២(គ)	ព័ត៌មានសង្ខេបស្តីពីមធ្យោបាយផលិតកម្ម និងថាមពលបញ្ចេញបែងចែកតាមប្រភេទផលិតកម្ម .....	៧១
ឧបសម្ព័ន្ធទី៣	ព័ត៌មានសង្ខេបរបស់អ្នកកាន់អាជ្ញាបណ្ណផលិតកម្មនៅឆ្នាំ២០១៩.....	៧២
ឧបសម្ព័ន្ធទី៤	ព័ត៌មានសង្ខេបរបស់អគ្គិសនីកម្ពុជា សម្រាប់ឆ្នាំ២០១៩.....	៧៥
ឧបសម្ព័ន្ធទី៥(ក)	ប្រព័ន្ធបណ្តាញបញ្ជូនជាតិ.....	៧៦
ឧបសម្ព័ន្ធទី៥(ខ)	ព័ត៌មានសង្ខេបរបស់អ្នកកាន់អាជ្ញាបណ្ណរួមដែលមានផលិតកម្ម និងចែកចាយ (ចែកចាយថាមពលបញ្ចេញពីម៉ាស៊ីនភ្លើងផ្ទាល់).....	១០៨
ឧបសម្ព័ន្ធទី៥(គ)	អ្នកកាន់អាជ្ញាបណ្ណផលិតសម្រាប់ផ្គត់ផ្គង់ទៅរោងចក្រ.....	១០៩
ឧបសម្ព័ន្ធទី៦	ព័ត៌មានស្តីពីអាជ្ញាបណ្ណដែលអស់សុពលភាពរហូតដល់ចុងឆ្នាំ២០១៩.....	១១០
ឧបសម្ព័ន្ធទី៧(ក)	បញ្ជីថ្លៃលក់អគ្គិសនីរបស់អ្នកកាន់អាជ្ញាបណ្ណ (ក្រៅពីអគ្គិសនីកម្ពុជា) ដែលតភ្ជាប់ប្រភពបណ្តាញជាតិនៅឆ្នាំ២០១៩.....	១១៤
ឧបសម្ព័ន្ធទី៧(ខ)	អត្រាថ្លៃនៅក្នុងឧបសម្ព័ន្ធទី ៧ (ក) អាចអនុវត្តសម្រាប់អាជ្ញាបណ្ណដែលមាននៅក្នុងឧបសម្ព័ន្ធទី ៧ (ខ) សម្រាប់ឆ្នាំ២០១៩.....	១១៦
ឧបសម្ព័ន្ធទី៧(គ)	បញ្ជីថ្លៃលក់អគ្គិសនីរបស់អ្នកកាន់អាជ្ញាបណ្ណដែលមិនតភ្ជាប់ប្រភពបណ្តាញជាតិ.....	១២៥
ឧបសម្ព័ន្ធទី៨	សរុបចំនួនភូមិដែលស្ថិតក្រោមការផ្គត់ផ្គង់អគ្គិសនីរបស់អ្នកកាន់អាជ្ញាបណ្ណតាមបណ្តាខេត្តនីមួយៗ ធៀបទៅនឹងចំនួនភូមិសរុប.....	១៣០

**បញ្ជីតារាង**

តារាងទី១	លិខិតបទដ្ឋានសម្រាប់គ្រប់គ្រង និងបញ្ញត្តិលើការធ្វើសេវាកម្ម និងការប្រើប្រាស់អគ្គិសនី .....	៥
តារាងទី២	លិខិតបទដ្ឋានជាមូលដ្ឋាន ដែលបានរៀបចំរួច និងបានដាក់ឱ្យចូលជាធរមានសម្រាប់គ្រប់គ្រង និងបញ្ញត្តិលើការធ្វើសេវាកម្ម និងការប្រើប្រាស់អគ្គិសនី .....	៦
តារាងទី៣	អត្រាកម្រៃអាជ្ញាបណ្ណដែលអ្នកកាន់អាជ្ញាបណ្ណត្រូវបង់.....	១២
តារាងទី៤	របាយការណ៍ចំណូលសម្រាប់ឆ្នាំ ២០១៧-២០១៨ (ធ្វើសវនកម្មរួច).....	១២
តារាងទី៥	ប្រភេទ និងចំនួនអាជ្ញាបណ្ណដែលបានចេញ និងមានសុពលភាព.....	១៥
តារាងទី៦	ចំនួនអាជ្ញាបណ្ណមានសុពលភាពនៅដំណាច់ឆ្នាំនីមួយៗក្នុងអំឡុងឆ្នាំ២០១០ ដល់ ឆ្នាំ២០១៩.....	១៧
តារាងទី៧	សមិទ្ធផលក្រោមកម្មវិធីសម្រាប់ការផ្តល់ជំនួយដើម្បីអភិវឌ្ឍន៍ខ្សែបណ្តាញចែកចាយអគ្គិសនីនៅតាមជនបទ.....	១៩
តារាងទី៨	ព័ត៌មានលម្អិតអំពីអនុស្សនីយប្រព័ន្ធបណ្តាញជាតិគង់ស្បងខ្ពស់.....	២៥
តារាងទី៩	ព័ត៌មានលម្អិតអំពីប្រព័ន្ធបណ្តាញជាតិគង់ស្បងខ្ពស់.....	២៧
តារាងទី១០	អ្នកកាន់អាជ្ញាបណ្ណបញ្ជូន ដែលកំពុងប្រតិបត្តិការលើខ្សែបណ្តាញគង់ស្បងមធ្យម.....	៣១
តារាងទី១១	អ្នកកាន់អាជ្ញាបណ្ណរួម ដែលកំពុងប្រតិបត្តិការលើខ្សែបណ្តាញបញ្ជូនរង.....	៣១
តារាងទី១២	ទិន្នន័យសង្ខេបនៃវិស័យថាមពលអគ្គិសនីក្នុងប្រទេសកម្ពុជា.....	៣២
តារាងទី១៣	ទិន្នន័យអំពីអ្នកប្រើប្រាស់ថាមពលអគ្គិសនីសម្រាប់ផ្គត់ផ្គង់ និងថាមពលអគ្គិសនីលក់ឱ្យអ្នកប្រើប្រាស់ក្នុងទសវត្សរ៍នេះ: .....	៣៣
តារាងទី១៤	បញ្ជីថ្លៃលក់របស់អគ្គិសនីកម្ពុជាតាមពេលវេលាប្រើប្រាស់សម្រាប់អ្នកប្រើប្រាស់ប្រភេទឧស្សាហកម្ម ពាណិជ្ជកម្ម និងកសិកម្មដែលទិញលើគង់ស្បងមធ្យម និងគង់ស្បងខ្ពស់.....	៣៧
តារាងទី១៥	បញ្ជីថ្លៃលក់អគ្គិសនីសម្រាប់អ្នកប្រើប្រាស់គង់ស្បងខ្ពស់ និងគង់ស្បងមធ្យមដែលមានដំឡើងប្រព័ន្ធថាមពលពន្លឺព្រះអាទិត្យ.....	៣៨

# ជំពូកទី ១

## គោលការណ៍ច្បាប់ និងបទប្បញ្ញត្តិក្នុង ការគ្រប់គ្រងវិស័យអគ្គិសនីនៅក្នុង ព្រះរាជាណាចក្រកម្ពុជា

# គោលការណ៍ច្បាប់ និងបទប្បញ្ញត្តិក្នុងការគ្រប់គ្រងវិស័យអគ្គិសនី នៅក្នុងព្រះរាជាណាចក្រកម្ពុជា

## ១.១ ច្បាប់ស្តីពីអគ្គិសនីនៃព្រះរាជាណាចក្រកម្ពុជា

ច្បាប់ស្តីពីអគ្គិសនីនៃព្រះរាជាណាចក្រកម្ពុជាត្រូវបានរដ្ឋសភាអនុម័តជាស្ថាពរកាលពីថ្ងៃទី០៦ ខែវិច្ឆិកា ឆ្នាំ២០០០ នាសម័យប្រជុំពេញអង្គលើកទី៥ នីតិកាលទី២ ហើយបន្ទាប់មកត្រូវបានព្រឹទ្ធសភាអនុម័តយល់ស្របលើទម្រង់ និងគតិវិធីច្បាប់ នេះទាំងស្រុង កាលពីថ្ងៃទី១៣ ខែធ្នូ ឆ្នាំ២០០០ នាសម័យប្រជុំពេញអង្គលើកទី៤ នីតិកាលទី១ ព្រមទាំងត្រូវបានក្រុមប្រឹក្សា- ធម្មនុញ្ញប្រកាសថា ស្របនឹងរដ្ឋធម្មនុញ្ញកាលពីថ្ងៃទី១៥ ខែមករា ឆ្នាំ២០០១ ។ ជាចុងក្រោយ ច្បាប់នេះត្រូវបានព្រះមហាក្សត្រ ព្រះបាទសម្តេចព្រះនរោត្តម សីហនុ ប្រកាសឲ្យប្រើដោយព្រះរាជក្រមលេខ នស/រកម/០២០១/០៣ ចុះថ្ងៃទី២ ខែកុម្ភៈ ឆ្នាំ២០០១ ។ ច្បាប់អគ្គិសនីនៃព្រះរាជាណាចក្រកម្ពុជាត្រូវបានធ្វើវិសោធនកម្មពីលើក ដែលលើកទី១ នៅឆ្នាំ២០០៧ និង លើក ទី២ នៅឆ្នាំ២០១៥ ។ គោលបំណងនៃច្បាប់នេះគឺដើម្បីគ្រប់គ្រង និងរៀបចំក្របខណ្ឌការងារគ្រប់គ្រងវិស័យអគ្គិសនីក្នុង ព្រះរាជាណាចក្រកម្ពុជា ។ ច្បាប់នេះមានវិសាលភាពគ្របដណ្តប់គ្រប់សកម្មភាពផ្តល់សេវាផ្គត់ផ្គង់ និងការប្រើប្រាស់អគ្គិសនី និងសកម្មភាពពាក់ព័ន្ធផ្សេងទៀតក្នុងវិស័យថាមពលអគ្គិសនី ។

ក្នុងការរៀបចំក្របខណ្ឌការងារគ្រប់គ្រងវិស័យអគ្គិសនីក្នុងព្រះរាជាណាចក្រកម្ពុជា ច្បាប់អគ្គិសនីបានបង្កើតស្ថាប័ន មួយមានឈ្មោះថា «**អាជ្ញាធរអគ្គិសនីកម្ពុជា**» ហើយកំណត់ឲ្យស្ថាប័ននេះជានីតិបុគ្គលសាធារណៈ ដែលទទួលសិទ្ធិពី រាជរដ្ឋាភិបាលជាបញ្ញត្តិករលើវិស័យអគ្គិសនីក្នុងព្រះរាជាណាចក្រកម្ពុជា និងមានស្វ័យភាពក្នុងការអនុវត្តការងាររបស់ខ្លួន ។

ច្បាប់អគ្គិសនីបានកំណត់ថា អាជ្ញាធរអគ្គិសនីកម្ពុជាត្រូវមានសមាជិក ៣រូប ដែលក្នុងនោះមាន ១រូប ជាប្រធាន។ សមាជិកអាជ្ញាធរអគ្គិសនីកម្ពុជាត្រូវតែងតាំងដោយព្រះរាជក្រឹត្យតាមសំណើរបស់នាយករដ្ឋមន្ត្រី ។ សមាជិកនីមួយៗត្រូវមាន អាណត្តិ ៣(បី)ឆ្នាំ ហើយត្រូវបញ្ចប់ក្នុងពេលខុសៗគ្នា លើកលែងតែក្នុងអាណត្តិដំបូង ដែលមានរយៈពេលខុសៗគ្នាដើម្បីឲ្យ ពេលបញ្ចប់អាណត្តិខុសៗ គ្នា ។

យោងតាមច្បាប់ស្តីពីអគ្គិសនីនៃព្រះរាជាណាចក្រកម្ពុជា **គ្មានជនណាមួយអាចដំណើរការងារក្រុមហ៊ុន ធ្វើសេវាកម្មអគ្គិសនី ឬអាចផ្តល់សេវាកម្មអគ្គិសនីដោយគ្មានអាជ្ញាប័ណ្ណត្រឹមត្រូវពីអាជ្ញាធរអគ្គិសនី កម្ពុជាបានឡើយ** ។

រាល់បទប្បញ្ញត្តិ បទបញ្ជា និងសេចក្តីសម្រេចដែលចេញដោយអាជ្ញាធរអគ្គិសនីកម្ពុជាអាចអនុវត្តបានតាមច្បាប់ស្តីពី អគ្គិសនី ។ អាជ្ញាធរអគ្គិសនីកម្ពុជាមានសិទ្ធិក្នុងការដាក់ពាក្យបណ្តឹងទៅតុលាការមានសមត្ថកិច្ចនៃព្រះរាជាណាចក្រកម្ពុជា ចំពោះការរំលោភលើបញ្ញត្តិណាមួយនៃច្បាប់ស្តីពីអគ្គិសនី ឬបទប្បញ្ញត្តិ បទបញ្ជា និងសេចក្តីសម្រេចនានា ព្រមទាំងអាជ្ញាបណ្ណ ដែលចេញដោយអាជ្ញាធរអគ្គិសនីកម្ពុជា ។

ច្បាប់ក៏បានកំណត់នូវសិទ្ធិ កាតព្វកិច្ច និងពិន័យ ចំពោះអ្នកផ្គត់ផ្គង់ក៏ដូចជាអ្នកប្រើប្រាស់ដែរ ដើម្បីបង្កើតនូវលក្ខខណ្ឌ យុត្តិធម៌មួយក្នុងការធ្វើអាជីវកម្ម និងការប្រើប្រាស់អគ្គិសនី ។

## ១.២ ការបែងចែកតារាងវិស័យអគ្គិសនី និងថាមពល និងអាជ្ញាធរអគ្គិសនីកម្ពុជា

មាត្រា ៣ របស់ច្បាប់ស្តីពីអគ្គិសនីនៃព្រះរាជាណាចក្រកម្ពុជាបានកំណត់បែងចែកការកិច្ចទទួលខុសត្រូវរវាងក្រសួង រ៉ែ និងថាមពល និងអាជ្ញាធរអគ្គិសនីកម្ពុជាដាច់ពីគ្នា ។ តាមខ្លឹមសារមាត្រានេះ ក្រោយពេលដែលអាជ្ញាធរអគ្គិសនីកម្ពុជាចាប់ ផ្តើមដំណើរការ ការគ្រប់គ្រងវិស័យអគ្គិសនីនៅក្នុងប្រទេសកម្ពុជា ត្រូវបែងចែកជាពីរដាច់ពីគ្នាគឺ ទី១-ការរៀបចំ និងគ្រប់គ្រង គោលនយោបាយ ផែនការយុទ្ធសាស្ត្ររបស់រាជរដ្ឋាភិបាលលើវិស័យអគ្គិសនី ជាសមត្ថកិច្ចទទួលខុសត្រូវទូទៅរបស់ក្រសួងរ៉ែ និងថាមពល និងទី២-ការរៀបចំបទប្បញ្ញត្តិ និងលក្ខខណ្ឌក្នុងការផ្គត់ផ្គង់សេវាកម្មអគ្គិសនី ការត្រួតពិនិត្យការធ្វើសេវាកម្មអគ្គិសនី និងការគ្រប់គ្រងទំនាក់ទំនងក្នុងការផ្តល់ ការទទួល និងការប្រើប្រាស់អគ្គិសនី ដើម្បីធានាឲ្យការផ្តល់សេវាកម្មអគ្គិសនី និងការ

ប្រើប្រាស់អគ្គិសនីប្រព្រឹត្តទៅដោយប្រសិទ្ធភាព គុណភាព ចីរភាព និងមានតម្លាភាពជាសមត្ថកិច្ចទទួលខុសត្រូវរបស់អាជ្ញាធរអគ្គិសនីកម្ពុជា ។

ដូច្នោះ មានន័យថា ក្រសួងរ៉ែ និងថាមពល តាមរយៈសមត្ថកិច្ចក្នុងការរៀបចំ និងគ្រប់គ្រងគោលនយោបាយ និងផែនការយុទ្ធសាស្ត្ររបស់រាជរដ្ឋាភិបាលក្នុងវិស័យអគ្គិសនី គឺជាស្ថាប័នជំនាញរបស់រាជរដ្ឋាភិបាលទទួលបន្ទុកជាអ្នកគូសវាសផ្លូវដែលវិស័យអគ្គិសនីនៃព្រះរាជាណាចក្រកម្ពុជាត្រូវធ្វើដំណើរ និងគឺជាអ្នករៀបចំស្តង់ដារបច្ចេកទេសសម្រាប់ឲ្យវិស័យអគ្គិសនីទាំងមូលអនុវត្ត ។

ដោយឡែក អាជ្ញាធរអគ្គិសនីកម្ពុជាគឺជាអ្នករៀបចំគោលការណ៍ បទប្បញ្ញត្តិ នីតិវិធី និងជាអ្នកត្រួតពិនិត្យតម្រេតម្រង់សម្របសម្រួល ព្រមទាំងជំរុញអ្នកប្រតិបត្តិការទាំងឡាយក្នុងវិស័យអគ្គិសនី ទាំងអ្នកផ្គត់ផ្គង់ ទាំងអ្នកប្រើប្រាស់ឲ្យធ្វើដំណើរតាមផ្លូវ និងស្តង់ដារបច្ចេកទេសដែលក្រសួងរ៉ែ និងថាមពលកំណត់ ព្រមទាំងធានាឲ្យការផ្តល់សេវាកម្មអគ្គិសនី និងការប្រើប្រាស់អគ្គិសនីប្រព្រឹត្តទៅដោយប្រសិទ្ធភាព គុណភាព ចីរភាព និងមានតម្លាភាព ។

លើមូលដ្ឋាននៃការកំណត់របស់ច្បាប់ស្តីពីអគ្គិសនីនៃព្រះរាជាណាចក្រកម្ពុជាតួនាទីគ្រប់គ្រងវិស័យអគ្គិសនីនៅព្រះរាជាណាចក្រកម្ពុជាត្រូវបានបែងចែកជាពីរ ដូចបង្ហាញជូននៅក្នុងរូបតំនូរខាងក្រោម៖

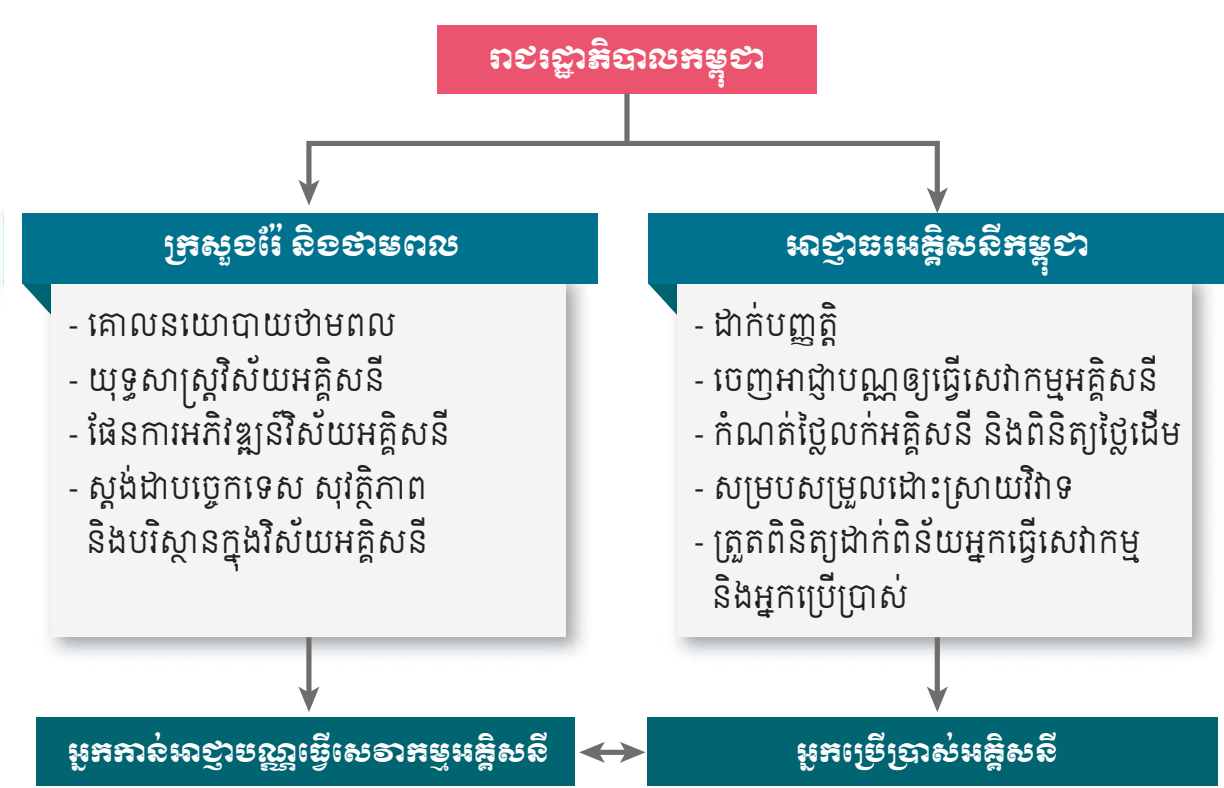

រូបទី១៖ ការបែងចែកភារកិច្ចរបស់ក្រសួងរ៉ែ និងថាមពល និងរបស់អាជ្ញាធរអគ្គិសនីកម្ពុជា

**១.៣ តួនាទីរបស់អាជ្ញាធរអគ្គិសនីកម្ពុជាក្នុងវិស័យអគ្គិសនី**

**១.៣.១ ការត្រួតពិនិត្យលើការធ្វើសេវាកម្មអគ្គិសនី**

ច្បាប់ស្តីពីអគ្គិសនីនៃព្រះរាជាណាចក្រកម្ពុជាបានផ្តល់សិទ្ធិ និងស្វ័យភាពឲ្យអាជ្ញាធរអគ្គិសនីកម្ពុជាត្រួតពិនិត្យសកម្មភាពនៃការធ្វើសេវាកម្មនេះ ដើម្បីធានាថា ការធ្វើសេវាកម្ម ឬ អាជីវកម្មរបស់អ្នកធ្វើសេវាកម្មអគ្គិសនីនេះពិតជាមានប្រសិទ្ធភាព គុណភាព ចីរភាព និងតម្លាភាព តាមការកំណត់របស់ច្បាប់ ។ ការផ្តល់សិទ្ធិ និងស្វ័យភាពឲ្យអាជ្ញាធរអគ្គិសនីកម្ពុជាត្រឹមតែត្រួតពិនិត្យ ដូច្នោះមានន័យថា ច្បាប់មិនចង់ឲ្យអាជ្ញាធរអគ្គិសនីកម្ពុជាទៅលូកលាន់ ឬ ចាត់ចែងការងារអាជីវកម្មផ្ទៃក្នុងរបស់អ្នកធ្វើសេវាកម្មអគ្គិសនីឡើយ ប៉ុន្តែអាជ្ញាធរអគ្គិសនីកម្ពុជាអាចធ្វើសកម្មភាពណែនាំ ឬ បញ្ជាឲ្យកែសម្រួល ឬ ឲ្យបញ្ឈប់សកម្មភាពអ្វីមួយក្នុងការធ្វើអាជីវកម្មផ្ទាល់របស់អ្នកធ្វើសេវាកម្មអគ្គិសនី ដើម្បីធានាថាការធ្វើសេវាកម្ម ឬ អាជីវកម្មរបស់អ្នកធ្វើសេវាកម្មអគ្គិសនីនេះ ពិតជាផ្តល់ប្រសិទ្ធភាព គុណភាព ចីរភាព និងតម្លាភាពនៃការធ្វើសេវាកម្មអគ្គិសនី ។ សកម្មភាពណែនាំ ឬ បញ្ជាឲ្យកែសម្រួល ឬឲ្យបញ្ឈប់សកម្មភាពអ្វីមួយក្នុងការធ្វើអាជីវកម្មផ្ទាល់របស់អ្នកធ្វើសេវាកម្មអគ្គិសនី នៅពេលដែលអាជ្ញាធរត្រួតពិនិត្យឃើញថា



សកម្មភាពទាំងនោះ អាចធ្វើឲ្យប៉ះពាល់ដល់ប្រសិទ្ធភាព គុណភាព បរិស្ថាន និងតម្លាភាពនៃការធ្វើសេវាកម្មអគ្គិសនីត្រូវអនុវត្តតាមការកំណត់របស់ច្បាប់ក្នុងនាមអាជ្ញាធរអគ្គិសនីកម្ពុជា ជាតំណាងឲ្យផលប្រយោជន៍សាធារណៈ និងក្នុងនាមអាជ្ញាធរអគ្គិសនីកម្ពុជាជាតំណាងឲ្យអ្នកប្រើប្រាស់អគ្គិសនី ។

**១.៣.២ ការគ្រប់គ្រងលើទំនាក់ទំនងរវាងការផ្តល់ ការទទួល និងការប្រើប្រាស់សេវាអគ្គិសនី**

ទំនាក់ទំនងរវាងការផ្តល់ ការទទួល និងការប្រើប្រាស់សេវាអគ្គិសនីមានន័យថា គឺជាទំនាក់ទំនងរវាងអ្នកផលិត និងអ្នកបញ្ជូន រវាងអ្នកផលិត និងអ្នកចែកចាយ រវាងអ្នកបញ្ជូន និងអ្នកចែកចាយ ឬ រវាងអ្នកផ្គត់ផ្គង់ និងអ្នកប្រើប្រាស់អគ្គិសនី ។ ទំនាក់ទំនងនេះកំណត់ត្រឹមតែក្នុងរង្វង់នៃការផ្តល់ ការទទួល និងការប្រើប្រាស់សេវាអគ្គិសនីប៉ុណ្ណោះ ។ ទំនាក់ទំនងនេះអាចជាលក្ខខណ្ឌក្នុងការផ្តល់ និងទទួលសេវាអគ្គិសនីរវាងភាគីខាងលើ អាចជាកាតព្វកិច្ច និងសិទ្ធិរបស់ភាគីខាងលើក្នុងការផ្តល់ និងទទួលសេវាអគ្គិសនី អាចជាថ្លៃសេវាអគ្គិសនី ដែលភាគីមួយត្រូវលក់ ឬ ត្រូវទូទាត់ឲ្យភាគីមួយទៀត អាចជាគុណភាពនៃសេវាអគ្គិសនីដែលភាគីមួយត្រូវផ្គត់ផ្គង់ឲ្យទៅភាគីមួយទៀត ។ល។

សេវាអគ្គិសនីមានន័យថា ជាសេវាផ្នែកអគ្គិសនីដែលផ្តល់ ដោយភាគីមួយទៅឲ្យភាគីមួយទៀត ក្នុងនោះសេវាអគ្គិសនីមិនមែនមានន័យត្រឹមតែ «អគ្គិសនី» ដែលផ្តល់ដោយអ្នកផ្គត់ផ្គង់ទៅឲ្យអ្នកប្រើប្រាស់ ឬ សេវាផលិត បញ្ជូន ឬ ចែកចាយដែលផ្តល់ដោយសេវាកម្មមួយទៅសេវាកម្មមួយទៀតប៉ុណ្ណោះទេ តែក៏អាចជាការងារផ្នែកអគ្គិសនីណាមួយ ដូចជាការដំឡើងបរិក្ខារ និងខ្សែបណ្តាញអគ្គិសនី ការថែទាំជួសជុលមធ្យោបាយធ្វើសេវាកម្មអគ្គិសនី ការអនុវត្តការងារណាមួយក្នុងសេវាអគ្គិសនី ។ល។ ដែលសេវាកម្មអគ្គិសនីមួយផ្តល់ឲ្យទៅសេវាកម្មអគ្គិសនីមួយទៀត ឬ ដែលសេវាកម្មអគ្គិសនីមួយផ្តល់ឲ្យអ្នកប្រើប្រាស់ ។

**១.៣.៣ សិទ្ធិអំណាច និងភារកិច្ចរបស់អាជ្ញាធរអគ្គិសនីកម្ពុជា**

យោងតាមខ្លឹមសារមាត្រា ៧ នៃច្បាប់ស្តីពីអគ្គិសនីនៃព្រះរាជាណាចក្រកម្ពុជា អាជ្ញាធរអគ្គិសនីកម្ពុជាមានភារកិច្ចលម្អិត ដូចខាងក្រោម ៖

- ក. ចេញ កែសម្រួល ព្យួរ ដកហូត ឬបដិសេធអាជ្ញាបណ្ណសម្រាប់ការផ្គត់ផ្គង់សេវាកម្មអគ្គិសនី ។
- ខ. អនុម័តថ្លៃ និងបន្ទុកចំណាយផ្សេងៗ ព្រមទាំងលក្ខខណ្ឌនៃសេវាកម្មអគ្គិសនីរបស់អ្នកកាន់អាជ្ញាបណ្ណ លើកលែងតែថ្លៃ និងបន្ទុកចំណាយផ្សេងៗ ព្រមទាំងលក្ខខណ្ឌទាំងនោះត្រូវបានបង្កើតឡើងតាមវិធីប្រកួតប្រជែង និងផ្អែកលើទីផ្សារ ។
- គ. កំណត់ឲ្យអនុវត្តបទប្បញ្ញត្តិ បែបបទ និងស្តង់ដារសម្រាប់កម្មវិធីវិនិយោគរបស់អ្នកកាន់អាជ្ញាបណ្ណ ។
- ឃ. ពិនិត្យឡើងវិញលើសកម្មភាពហិរញ្ញវត្ថុ និងរចនាសម្ព័ន្ធសហគ្រាសរបស់អ្នកកាន់អាជ្ញាបណ្ណក្នុងកម្រិតមួយដែលសកម្មភាព និងរចនាសម្ព័ន្ធនោះអាចជាឧបសគ្គដោយផ្ទាល់ដល់កិច្ចប្រតិបត្តិការនៃវិស័យអគ្គិសនី និងប្រសិទ្ធភាពនៃការផ្គត់ផ្គង់អគ្គិសនី ។
- ង. អនុម័ត និងដាក់ឲ្យអនុវត្តស្តង់ដារប្រតិបត្តិសម្រាប់អ្នកកាន់អាជ្ញាបណ្ណ ។
- ច. វាយតម្លៃ និងសម្រុះសម្រួលបណ្តឹងតវ៉ារបស់អ្នកប្រើប្រាស់ និងវិវាទកិច្ចសន្យាដែលពាក់ព័ន្ធនឹងអ្នកកាន់អាជ្ញាបណ្ណក្នុងករណី ដែលការតវ៉ា និងវិវាទនោះទាក់ទិននឹងការរំលោភបំពានលើលក្ខខណ្ឌដែលមានកំណត់ក្នុងអាជ្ញាបណ្ណ ។
- ឆ. អនុម័ត និងដាក់ឲ្យប្រតិបត្តិប្រព័ន្ធគណនឹងកភាពសម្រាប់អ្នកកាន់អាជ្ញាបណ្ណទាំងអស់ ។
- ជ. រៀបចំ និងផ្សព្វផ្សាយរបាយការណ៍លើវិស័យអគ្គិសនី និងព័ត៌មានពាក់ព័ន្ធនានា ដែលទទួលបានពីអ្នកកាន់អាជ្ញាបណ្ណសម្រាប់ជាផលប្រយោជន៍ដល់រាជរដ្ឋាភិបាល និងផលប្រយោជន៍សាធារណៈ ។
- ឈ. កំណត់កម្រៃនានាដែលត្រូវអនុវត្តលើអ្នកកាន់អាជ្ញាបណ្ណ ។
- ញ. កំណត់បែបបទសម្រាប់ការផ្តល់ព័ត៌មានដល់សាធារណជន អំពីកិច្ចការក្នុងសមត្ថកិច្ចរបស់ខ្លួន ដើម្បីធានាឲ្យអាជ្ញាធរអគ្គិសនីកម្ពុជាអនុវត្តទៅតាមគោលការណ៍តម្លាភាព ។
- ដ. ចេញបញ្ញត្តិ និងបទបញ្ជាសមស្រប ព្រមទាំងបញ្ជាផ្អាកជាបណ្តោះអាសន្ន និងជាស្ថាពរចំពោះសេវាកម្មអគ្គិសនី ។
- ប. ពិន័យជាប្រាក់ ផ្អាកការប្រើប្រាស់អគ្គិសនី ព្យួរ ឬដកហូតអាជ្ញាបណ្ណចំពោះការរំលោភលើច្បាប់អគ្គិសនី និងលិខិតបទដ្ឋាននានា ព្រមទាំងបញ្ញត្តិផ្សេងៗទៀតរបស់អាជ្ញាធរអគ្គិសនីកម្ពុជា ។

- ខ. តម្រូវឲ្យអ្នកធ្វើសេវាកម្ម និងអ្នកប្រើប្រាស់អគ្គិសនីគោរពប្រតិបត្តិវិធាន ដែលទាក់ទងនឹងសន្តិសុខ ថាមពល សេដ្ឋកិច្ច បរិស្ថានរបស់ប្រទេសជាតិ ព្រមទាំងគោលនយោបាយដទៃទៀតរបស់រាជរដ្ឋាភិបាល ។
- ល. ចាត់វិធានការផ្សេងទៀតចំពោះបញ្ហាបន្ទាប់បន្សំ ឬ ដែលជាផលវិបាកស្តែងចេញពីមុខងារ ដូចបានរៀបរាប់ខាងលើនេះ និង
- ណ. បង្កើតលក្ខខណ្ឌជ្រើសរើស និងប្រើប្រាស់មន្ត្រី ឬបុគ្គលិកអាជ្ញាធរអគ្គិសនីកម្ពុជា ព្រមទាំងជំនាញការ ឬទីប្រឹក្សា ។

**១.៣.៤ លិខិតបទដ្ឋានសម្រាប់គ្រប់គ្រង និងបញ្ញត្តិលើការធ្វើសេវាកម្ម និងការប្រើប្រាស់អគ្គិសនី**

លិខិតបទដ្ឋានជាមូលដ្ឋានសម្រាប់គ្រប់គ្រង និងបញ្ញត្តិលើការធ្វើសេវាកម្ម និងការប្រើប្រាស់អគ្គិសនីនៅក្នុងព្រះរាជាណាចក្រកម្ពុជាមានតាមលំដាប់ថ្នាក់ ដូចបង្ហាញជូនក្នុងតារាងទី១ ខាងក្រោម ៖

**តារាងទី១៖ លិខិតបទដ្ឋានសម្រាប់គ្រប់គ្រង និងបញ្ញត្តិលើការធ្វើសេវាកម្ម និងការប្រើប្រាស់អគ្គិសនី**

<p><b>១- ច្បាប់</b></p>	<p>ច្បាប់ស្តីពីអគ្គិសនីនៃព្រះរាជាណាចក្រកម្ពុជា និងច្បាប់ដទៃទៀតដែលពាក់ព័ន្ធដល់ការគ្រប់គ្រង និងបញ្ញត្តិវិស័យអគ្គិសនី ។ ច្បាប់គឺជាឯកសារគោលក្នុងការបញ្ញត្តិលើរាល់សកម្មភាពទាំងអស់ក្នុងវិស័យអគ្គិសនី និងក៏ជាមូលដ្ឋានគោលក្នុងការរៀបចំលិខិតបទដ្ឋានដទៃទៀតសម្រាប់គ្រប់គ្រង និងបញ្ញត្តិវិស័យអគ្គិសនីដែរ ។</p>
<p><b>២- លិខិតបទដ្ឋានថ្នាក់រដ្ឋាភិបាល</b></p>	<p>អនុក្រឹត្យ សេចក្តីសម្រេច សេចក្តីជូនដំណឹង ។ល។ របស់រាជរដ្ឋាភិបាល ។ លិខិតបទដ្ឋានទាំងនេះ គឺជាឯកសារសម្រាប់កំណត់គោលនយោបាយវិស័យអគ្គិសនី និងសម្រាប់បញ្ញត្តិលើសកម្មភាពក្នុងវិស័យអគ្គិសនីទាំងឡាយណា ដែលច្បាប់អគ្គិសនីបានកំណត់ថា ត្រូវកំណត់ដោយលិខិតបទដ្ឋានរបស់រាជរដ្ឋាភិបាល ។ គោលការណ៍គន្លឹះសំខាន់ៗនៃវិស័យអគ្គិសនីដែលពុំទាន់មានកំណត់នៅក្នុងច្បាប់ក៏អាចដាក់ឲ្យប្រើប្រាស់ដោយលិខិតបទដ្ឋានរបស់រាជរដ្ឋាភិបាលដែរ ។</p>
<p><b>៣- លិខិតបទដ្ឋានថ្នាក់ក្រសួង</b></p>	<p>ប្រកាស និងសេចក្តីសម្រេចរបស់ក្រសួងរ៉ែ និងថាមពល ។ លិខិតបទដ្ឋានទាំងនេះគឺជាឯកសារសម្រាប់គ្រប់គ្រងការងារទាំងឡាយ ដែលចេញដោយក្រសួងរ៉ែ និងថាមពល ដូចជាគោលនយោបាយផែនការអភិវឌ្ឍន៍ យុទ្ធសាស្ត្រ ស្តង់ដារបច្ចេកទេសអគ្គិសនី និងការកំណត់ផ្សេងៗទៀតក្នុងវិស័យអគ្គិសនី ដូចជា៖</p> <ul style="list-style-type: none"> <li>-ការវិនិយោគលើការស្តារ និងការអភិវឌ្ឍវិស័យអគ្គិសនីសម្រាប់រយៈពេលខ្លី មធ្យម និងវែង</li> <li>-ការរៀបចំឡើងវិញការចូលរួមរបស់ផ្នែកឯកជន និងឯកជនការូបនីយកម្មរបស់សហគ្រាសសាធារណៈ</li> <li>-ការលើកទឹកចិត្តចំពោះការប្រើប្រាស់ធនធានថាមពលដែលមានស្រាប់ក្នុងស្រុកសម្រាប់ការផលិតអគ្គិសនី</li> <li>-ការរៀបចំផែនការ និងកិច្ចព្រមព្រៀងលើការនាំចេញនាំចូលថាមពលអគ្គិសនី</li> <li>-ការឧបត្ថម្ភក្រុមអ្នកជាវជាក់លាក់ណាមួយ និងការផ្តល់អាទិភាពដល់អ្នកប្រើប្រាស់អគ្គិសនី</li> <li>-ការបង្កើនប្រសិទ្ធភាពក្នុងការផលិត បញ្ជូនចែកចាយអគ្គិសនី និងការប្រើប្រាស់អគ្គិសនី ព្រមទាំងសកម្មភាពដើម្បីបង្កើតកម្មវិធីសន្សំសំចៃអគ្គិសនីសម្រាប់កម្ពុជា និងកាលៈទេសៈ ដែលមានកម្រិតខ្ពស់ផ្នែកអគ្គិសនី និងយុទ្ធសាស្ត្រ ដើម្បីធានាសន្តិសុខផ្នែកថាមពល ។</li> </ul>
<p><b>៤- លិខិតបទដ្ឋានរបស់អាជ្ញាធរអគ្គិសនីកម្ពុជា</b></p>	<p>អាជ្ញាបណ្ណ បទបញ្ញត្តិ នីតិវិធី និងសេចក្តីសម្រេចរបស់អាជ្ញាធរអគ្គិសនីកម្ពុជា ដែលអាជ្ញាធរអគ្គិសនីកម្ពុជាមានកាតព្វកិច្ចត្រូវចេញក្នុងក្របខណ្ឌរបស់ច្បាប់អគ្គិសនី ។ លិខិតបទដ្ឋានទាំងនេះគឺជាឯកសារសម្រាប់គ្រប់គ្រង និងបញ្ញត្តិលើការធ្វើសេវាកម្ម និងប្រើប្រាស់អគ្គិសនីនៅក្នុងព្រះរាជាណាចក្រកម្ពុជា ។</p>

រហូតដល់ចុងឆ្នាំ២០១៩ លិខិតបទដ្ឋានជាមូលដ្ឋាននានាដែលបានរៀបចំរួច និងបានដាក់ឱ្យចូលជាធរមានសម្រាប់ គ្រប់គ្រង និងបញ្ញត្តិលើការធ្វើសេវាកម្ម និងការប្រើប្រាស់អគ្គិសនីនៅក្នុងព្រះរាជាណាចក្រកម្ពុជា មានបង្ហាញជូនក្នុងតារាងទី២ ខាងក្រោម៖

**តារាងទី២៖ លិខិតបទដ្ឋានជាមូលដ្ឋានដែលបានរៀបចំរួច និងបានដាក់ឱ្យចូលជាធរមានសម្រាប់ គ្រប់គ្រង និងបញ្ញត្តិលើការធ្វើសេវាកម្ម និងការប្រើប្រាស់អគ្គិសនី**

ល.រ	ឈ្មោះលិខិតបទដ្ឋាន	ដាក់ឱ្យប្រើប្រាស់ដោយ	កាលបរិច្ឆេទដាក់ឱ្យប្រើប្រាស់
១	ច្បាប់ស្តីពីអគ្គិសនីនៃព្រះរាជាណាចក្រ- កម្ពុជា វិសោធនកម្មលើមាត្រា៩ នៃច្បាប់ អគ្គិសនីនៃព្រះរាជាណាចក្រកម្ពុជា វិសោធនកម្មលើមាត្រា៣, ៤, ៥, ២៦, ២៧, ២៨, ៤២, ៧៤ នៃច្បាប់អគ្គិសនី នៃព្រះរាជាណាចក្រកម្ពុជា	ព្រះមហាក្សត្រ	ថ្ងៃទី២ ខែកុម្ភៈ ឆ្នាំ២០០១
			ថ្ងៃទី២២ ខែមិថុនា ឆ្នាំ២០០៧
			ថ្ងៃទី១៨ ខែឧសភា ឆ្នាំ២០១៥
២	អនុក្រឹត្យស្តីពីការកំណត់កម្រិតអតិបរមា នៃកម្រៃអាជ្ញាបណ្ណសម្រាប់អនុវត្តចំពោះ អ្នកធ្វើសេវាកម្មអគ្គិសនីនៅក្នុង ព្រះរាជាណាចក្រកម្ពុជា	រាជរដ្ឋាភិបាល	ថ្ងៃទី២៧ ខែធ្នូ ឆ្នាំ២០០១
៣	នីតិវិធីសម្រាប់ការចេញ កែសម្រួល ព្យួរ ដកហូត ឬ បដិសេធអាជ្ញាបណ្ណធ្វើ សេវាកម្មអគ្គិសនី	អាជ្ញាធរអគ្គិសនីកម្ពុជា	ថ្ងៃទី១៤ ខែកញ្ញា ឆ្នាំ២០០១
	កែសម្រួលលើកទី១		ថ្ងៃទី១២ ខែធ្នូ ឆ្នាំ២០០២
	កែសម្រួលលើកទី២		ថ្ងៃទី១៦ ខែមីនា ឆ្នាំ២០០៤
៤	បទប្បញ្ញត្តិស្តីពីលក្ខខណ្ឌទូទៅក្នុងការ ផ្គត់ផ្គង់អគ្គិសនីនៅក្នុងព្រះរាជាណាចក្រ កម្ពុជា	អាជ្ញាធរអគ្គិសនីកម្ពុជា	ថ្ងៃទី១៧ ខែមករា ឆ្នាំ២០០៣
	កែសម្រួលលើកទី១		ថ្ងៃទី១៧ ខែធ្នូ ឆ្នាំ២០០៤
	កែសម្រួលលើកទី២		ថ្ងៃទី១៥ ខែមីនា ឆ្នាំ២០១៦
៥	វិធីបញ្ញត្តិលើការពង្រីកប្រព័ន្ធបញ្ជូន និង ប្រព័ន្ធចែកចាយអគ្គិសនីក្នុង ព្រះរាជាណាចក្រកម្ពុជា	អាជ្ញាធរអគ្គិសនីកម្ពុជា	ថ្ងៃទី២៨ ខែតុលា ឆ្នាំ២០០៣
៦	បទប្បញ្ញត្តិស្តីពីស្តង់ដារប្រតិបត្តិទូទៅ សម្រាប់អ្នកផ្គត់ផ្គង់អគ្គិសនីនៅក្នុង ព្រះរាជាណាចក្រកម្ពុជា	អាជ្ញាធរអគ្គិសនីកម្ពុជា	ថ្ងៃទី២ ខែមេសា ឆ្នាំ២០០៤
៧	នីតិវិធីនៃការដាក់ពាក្យបណ្តឹងមកអាជ្ញាធរ អគ្គិសនីកម្ពុជា និងការដោះស្រាយបណ្តឹង ដោយអាជ្ញាធរអគ្គិសនីកម្ពុជា	អាជ្ញាធរអគ្គិសនីកម្ពុជា	ថ្ងៃទី២ ខែមេសា ឆ្នាំ២០០៤

៨	លក្ខខណ្ឌទូទៅនៃស្តង់ដារបច្ចេកទេសអគ្គិសនីក្នុងព្រះរាជាណាចក្រកម្ពុជា	ក្រសួងឧស្សាហកម្ម រ៉ែ និងថាមពល	ថ្ងៃទី១៦ ខែសីហា ឆ្នាំ២០០៤
	កែសម្រួលលើកទីមួយ		ថ្ងៃទី៩ ខែសីហា ឆ្នាំ២០០៧
៩	ព្រះរាជក្រឹត្យស្តីពីមូលនិធិអគ្គិសនីការរូបនីយកម្មជនបទនៃព្រះរាជាណាចក្រកម្ពុជា	ព្រះមហាក្សត្រ	ថ្ងៃទី៤ ខែធ្នូ ឆ្នាំ២០០៤
១០	អនុក្រឹត្យស្តីពីគោលការណ៍វាយតម្លៃភាពត្រឹមត្រូវនៃការបំណាយក្នុងអាជីវកម្មអគ្គិសនី	រាជរដ្ឋាភិបាល	ថ្ងៃទី៨ ខែមេសា ឆ្នាំ២០០៥
១១	ប្រកាសអំពីគោលការណ៍ និងលក្ខខណ្ឌសម្រាប់ការចេញអាជ្ញាប័ណ្ណនៃការបញ្ជូនក្នុងគោលបំណងពិសេសនៅក្នុងព្រះរាជាណាចក្រកម្ពុជា	ក្រសួងឧស្សាហកម្ម រ៉ែ និងថាមពល	ថ្ងៃទី២១ ខែកក្កដា ឆ្នាំ២០០៦
១២	លក្ខខណ្ឌលម្អិតនៃស្តង់ដារបច្ចេកទេសអគ្គិសនីក្នុងព្រះរាជាណាចក្រកម្ពុជា	ក្រសួងឧស្សាហកម្ម រ៉ែ និងថាមពល	ថ្ងៃទី១៧ ខែកក្កដា ឆ្នាំ២០០៧
១៣	បទប្បញ្ញត្តិស្តីពីគោលការណ៍ទូទៅសម្រាប់កំណត់បញ្ជីថ្លៃលក់អគ្គិសនីនៅក្នុងព្រះរាជាណាចក្រកម្ពុជា	អាជ្ញាធរអគ្គិសនីកម្ពុជា	ថ្ងៃទី២៦ ខែតុលា ឆ្នាំ២០០៧
១៤	នីតិវិធីសម្រាប់ការតាមដានទិន្នន័យ ការដាក់ពាក្យស្នើសុំការពិនិត្យមើលឡើងវិញ និងការកំណត់បញ្ជីថ្លៃលក់អគ្គិសនី	អាជ្ញាធរអគ្គិសនីកម្ពុជា	ថ្ងៃទី២៦ ខែតុលា ឆ្នាំ២០០៧
១៥	កូដបណ្តាញបញ្ជូន	អាជ្ញាធរអគ្គិសនីកម្ពុជា	ថ្ងៃទី២២ ខែឧសភា ឆ្នាំ២០០៩
១៦	សេចក្តីសម្រេចស្តីពីការកំណត់ថ្លៃភ្ជាប់ចរន្ត និងប្រាក់កក់ធានាការប្រើប្រាស់អគ្គិសនីសម្រាប់ការស្នើសុំភ្ជាប់ចរន្តអគ្គិសនីនៅក្នុងព្រះរាជាណាចក្រកម្ពុជា	អាជ្ញាធរអគ្គិសនីកម្ពុជា	ថ្ងៃទី២៦ ខែតុលា ឆ្នាំ២០១០
១៧	សេចក្តីសម្រេចស្តីពីការកំណត់ថ្លៃភ្ជាប់ចរន្ត ប្រាក់កក់ធានាថ្លៃប្រើប្រាស់អគ្គិសនី និងថ្លៃសេវាបម្រើអតិថិជន ដែលអ្នកផ្តល់សេវាអគ្គិសនីត្រូវអនុវត្តក្នុងការផ្គត់ផ្គង់អគ្គិសនីក្នុងព្រះរាជាណាចក្រកម្ពុជា	អាជ្ញាធរអគ្គិសនីកម្ពុជា	ថ្ងៃទី១៨ ខែវិច្ឆិកា ឆ្នាំ២០១៥

អាជ្ញាធរអគ្គិសនីកម្ពុជា

១៨	សេចក្តីសម្រេចស្តីពីការកែសម្រួលថ្លៃភ្ជាប់ចរន្ត និងប្រាក់កក់ធានាថ្លៃប្រើប្រាស់អគ្គិសនីពីប្រព័ន្ធផ្គត់ផ្គង់របស់អគ្គិសនីកម្ពុជា	អាជ្ញាធរអគ្គិសនីកម្ពុជា	ថ្ងៃទី២៥ ខែវិច្ឆិកា ឆ្នាំ២០១៥
១៩	សេចក្តីសម្រេចស្តីពីការកែសម្រួលបន្ថែមលើសេចក្តីសម្រេចស្តីពីការកំណត់ថ្លៃភ្ជាប់ចរន្ត ប្រាក់កក់ធានាថ្លៃប្រើប្រាស់អគ្គិសនី និងថ្លៃសេវាបម្រើអតិថិជន ដែលអ្នកផ្តល់សេវាអគ្គិសនីត្រូវអនុវត្តក្នុងការផ្គត់ផ្គង់អគ្គិសនីក្នុងព្រះរាជាណាចក្រកម្ពុជា	អាជ្ញាធរអគ្គិសនីកម្ពុជា	ថ្ងៃទី២៨ ខែធ្នូ ឆ្នាំ២០១៥
២០	បទប្បញ្ញត្តិស្តីពីលក្ខខណ្ឌទូទៅក្នុងការភ្ជាប់ប្រភពអគ្គិសនីពីប្រព័ន្ធជាមតលពន្លឺព្រះអាទិត្យទៅជាមួយប្រព័ន្ធផ្គត់ផ្គង់អគ្គិសនី ឬជាមួយប្រព័ន្ធប្រើប្រាស់អគ្គិសនីដែលបិតនៅក្នុងប្រព័ន្ធផ្គត់ផ្គង់អគ្គិសនីរបស់បណ្តាញជាតិ	អាជ្ញាធរអគ្គិសនីកម្ពុជា	ថ្ងៃទី២៦ ខែមករា ឆ្នាំ២០១៨

**កំណត់សំគាល់** ៖ ខ្លឹមសារលម្អិតនៃលិខិតបទដ្ឋាននានាដែលមាននៅក្នុងតារាងខាងលើ អ្នកមានបំណងចង់យល់ដឹងអាចរកអានបាននៅក្នុងគេហទំព័ររបស់អាជ្ញាធរអគ្គិសនីកម្ពុជា [www.eac.gov.kh](http://www.eac.gov.kh) ។

## ជំពូកទី ២

**ព័ត៌មានស្តីពីអាជ្ញាធរអគ្គិសនីកម្ពុជា  
បញ្ញត្តិករក្នុងវិស័យអគ្គិសនីនៅក្នុង  
ព្រះរាជាណាចក្រកម្ពុជា**

# ព័ត៌មានស្តីពីអាជ្ញាធរអគ្គិសនីកម្ពុជា-បញ្ញត្តិករក្នុងវិស័យអគ្គិសនី នៅក្នុងព្រះរាជាណាចក្រកម្ពុជា

## ២.១ បញ្ញត្តិករក្នុងវិស័យអគ្គិសនី

អនុលោមតាមខ្លឹមសារច្បាប់អគ្គិសនី បញ្ញត្តិករក្នុងវិស័យអគ្គិសនីត្រូវមាន ៣រូប ដែលជាសមាជិកនៃអាជ្ញាធរអគ្គិសនីកម្ពុជា ។ សមាជិកអាជ្ញាធរអគ្គិសនីកម្ពុជា ត្រូវតែងតាំងដោយព្រះរាជក្រឹត្យតាមសំណើរបស់នាយករដ្ឋមន្ត្រី ។ សមាជិករបស់អាជ្ញាធរអគ្គិសនីកម្ពុជាសម្រាប់ឆ្នាំ២០១៩ មានដូចខាងក្រោម៖

- ១- ឯកឧត្តម យឹម វិសិដ្ឋ ប្រធានអាជ្ញាធរអគ្គិសនីកម្ពុជា
- ២- ឯកឧត្តមបណ្ឌិត ទី ថានី អនុប្រធានទី១អាជ្ញាធរអគ្គិសនីកម្ពុជា
- ៣- ឯកឧត្តម សំរៀន គឹមហឿន អនុប្រធានទី២អាជ្ញាធរអគ្គិសនីកម្ពុជា

## ២.២ បេសាសម្ព័ន្ធរបស់អាជ្ញាធរអគ្គិសនីកម្ពុជា

តាមការកំណត់របស់ច្បាប់អគ្គិសនី អាជ្ញាធរអគ្គិសនីកម្ពុជាត្រូវមានលេខាធិការដ្ឋានមួយសម្រាប់ធ្វើជាសេនាធិការ ។ លេខាធិការដ្ឋាននេះ មាននាយកប្រតិបត្តិ ១រូប ជាអ្នកគ្រប់គ្រង ។ នាយកប្រតិបត្តិត្រូវបានតែងតាំងដោយប្រធានអាជ្ញាធរអគ្គិសនីកម្ពុជាបន្ទាប់ពីបានពិគ្រោះយោបល់ជាមួយសមាជិកឯទៀត ។

បច្ចុប្បន្ន អាជ្ញាធរអគ្គិសនីកម្ពុជាបានរៀបចំបេសាសម្ព័ន្ធរបស់ខ្លួនតាមគំនូសបំព្រួញមួយ ដូចមានបង្ហាញខាងក្រោម ។ ថ្នាក់ដឹកនាំខ្ពស់បំផុតរបស់អាជ្ញាធរអគ្គិសនីកម្ពុជា គឺបញ្ញត្តិករទាំង ៣រូប ដែលក្នុងនោះមាន ១រូប ជាប្រធាននៃអាជ្ញាធរអគ្គិសនីកម្ពុជា និង២រូបទៀតជាអនុប្រធាននៃអាជ្ញាធរអគ្គិសនីកម្ពុជា ។ នៅក្រោមប្រធាន និងអនុប្រធានអាជ្ញាធរ មានលេខាធិការដ្ឋានមួយដែលគ្រប់គ្រងដោយនាយកប្រតិបត្តិ ១រូប ។ លេខាធិការដ្ឋាន គឺជាសេនាធិការមួយ ដែលអាជ្ញាធរបង្កើតឡើងដើម្បីបម្រើកិច្ចការរដ្ឋបាល និងជំនាញបច្ចេកទេសរបស់អាជ្ញាធរអគ្គិសនីកម្ពុជា ហើយមាននាយកដ្ឋានជំនាញក្រោមចំណុះ ។ លេខាធិការដ្ឋានមាននាយកដ្ឋានចំនួន៨ និងការិយាល័យចំនួន១ គឺ១-នាយកដ្ឋានរដ្ឋបាល និងបុគ្គលិក ទទួលបន្ទុកការងារផ្នែកទំនាក់ទំនង រដ្ឋបាលបុគ្គលិក ព័ត៌មានវិទ្យា និងគ្រប់គ្រងអចលនទ្រព្យ និងចលនទ្រព្យរបស់អាជ្ញាធរអគ្គិសនីកម្ពុជា, ២-នាយកដ្ឋាននីតិកម្ម ទទួលបន្ទុកការងារច្បាប់ និងការងារដោះស្រាយវិវាទ និងពិន័យ, ៣-នាយកដ្ឋានគណនេយ្យ និងហិរញ្ញកិច្ច ទទួលបន្ទុកការងារហិរញ្ញកិច្ច កម្រៃអាជ្ញាបណ្ណ ការងារគណនេយ្យ និងការងារបេឡារបស់អាជ្ញាធរអគ្គិសនីកម្ពុជា, ៤-នាយកដ្ឋានបញ្ជីថ្លៃលក់ និងត្រួតពិនិត្យគណនេយ្យសេវាកម្ម ទទួលបន្ទុកបញ្ជីថ្លៃលក់អគ្គិសនី ការងារត្រួតពិនិត្យគណនេយ្យសេវាកម្ម ការងារត្រួតពិនិត្យទីផ្សារ និងការងារត្រួតពិនិត្យឧបត្ថម្ភធន, ៥-នាយកដ្ឋានសេវាកម្មផ្គត់ផ្គង់ ទទួលបន្ទុកការងារបញ្ញត្តិកម្មអគ្គិសនីដែលមានគោលដៅលើសកម្មភាពបច្ចេកទេស និងប្រតិបត្តិការផ្តល់សេវាកម្មអគ្គិសនីជារូបវន្ត និងទទួលធ្វើបញ្ញត្តិកម្មលើសេវាកម្មចែកចាយទាំងអស់ទោះជាសេវាកម្មនេះនៅក្នុងអាជ្ញាបណ្ណប្រភេទណាក៏ដោយ និងទទួលធ្វើបញ្ញត្តិកម្មលើសេវាកម្មដទៃទៀតដែលជាសេវាកម្មបន្ថែមពីលើសេវាកម្មចែកចាយ ដូចជា សេវាកម្មផលិតតូចៗផ្ទាល់របស់ប្រព័ន្ធចែកចាយ និងសេវាកម្មបញ្ជូនរង ដែលភ្ជាប់បន្ថែមពីលើសេវាកម្មចែកចាយរបស់ខ្លួន, ៦-នាយកដ្ឋានសេវាកម្មផលិតកម្ម បញ្ជូន និងបញ្ជូនរង ទទួលបន្ទុកការងារបញ្ញត្តិកម្មដែលមានគោលដៅលើសកម្មភាពបច្ចេកទេស និងលើប្រតិបត្តិការផ្តល់សេវាកម្មអគ្គិសនីជារូបវន្ត ដែលមិនពាក់ព័ន្ធនឹងការងារហិរញ្ញវត្ថុ និងការងារបញ្ជីថ្លៃលក់ទេ ។ នាយកដ្ឋាននេះទទួលបន្ទុកការងារធ្វើបញ្ញត្តិកម្មតែទៅលើសេវាកម្មធុនធំ ដូចជា សេវាកម្មផលិតកម្មធុនធំ សេវាកម្មបញ្ជូន និងសេវាកម្មបញ្ជូនរង, ៧-នាយកដ្ឋានទិន្នន័យ និងផ្សព្វផ្សាយ ទទួលខុសត្រូវក្នុងការប្រមូលផ្តុំរាល់ព័ត៌មាន និងទិន្នន័យពីគ្រប់នាយកដ្ឋានជំនាញនានារបស់លេខាធិការដ្ឋានអាជ្ញាធរអគ្គិសនីកម្ពុជា និងទទួលខុសត្រូវក្នុងការរៀបចំបញ្ចូលគ្នា និងផ្សព្វផ្សាយនូវរាល់ព័ត៌មានទាំងនេះដល់សាធារណជនក្នុងនាម អាជ្ញាធរអគ្គិសនីកម្ពុជា, ៨-នាយកដ្ឋានកិច្ចការអ្នកប្រើប្រាស់ ទទួលបន្ទុកការងារផ្តល់សេវាកម្ម និងកិច្ចការផ្សេងៗទៅដល់អ្នកប្រើប្រាស់អគ្គិសនី គឺកិច្ចការអ្នកប្រើប្រាស់ និងការងារត្រួតពិនិត្យបរិធានវាស់វែងអគ្គិសនី ។ អង្គការពលទ្ធកម្មដែលជាការិយាល័យមួយស្ថិតក្រោមនាយកប្រតិបត្តិ និងដឹកនាំដោយគណៈកម្មការលទ្ធកម្ម (PC) និងជាការិយាល័យទទួលខុសត្រូវការងារលទ្ធកម្មសាធារណៈ រៀបចំផែនការ វិធីសាស្ត្រ និងនីតិវិធីនៃលទ្ធកម្ម ជាសេនាធិការផ្ទាល់របស់គណៈកម្មាធិការកំណត់បុរេលក្ខណៈ សម្បត្តិវាយតម្លៃ និងប្រគល់

កិច្ចសន្យា (PEAC) សិក្សានូវគ្រប់តម្លៃមុខទំនិញគ្រប់ប្រភេទ គ្រប់សេវាលើទីផ្សារ និងជាអ្នកពិនិត្យ ថ្លៃស្មើសុំថវិកាចំណាយ ក្នុងការទិញ ការផ្គត់ផ្គង់ ឬសេវាកម្ម ។

### រចនាសម្ព័ន្ធរបស់អាជ្ញាធរអគ្គិសនីកម្ពុជា

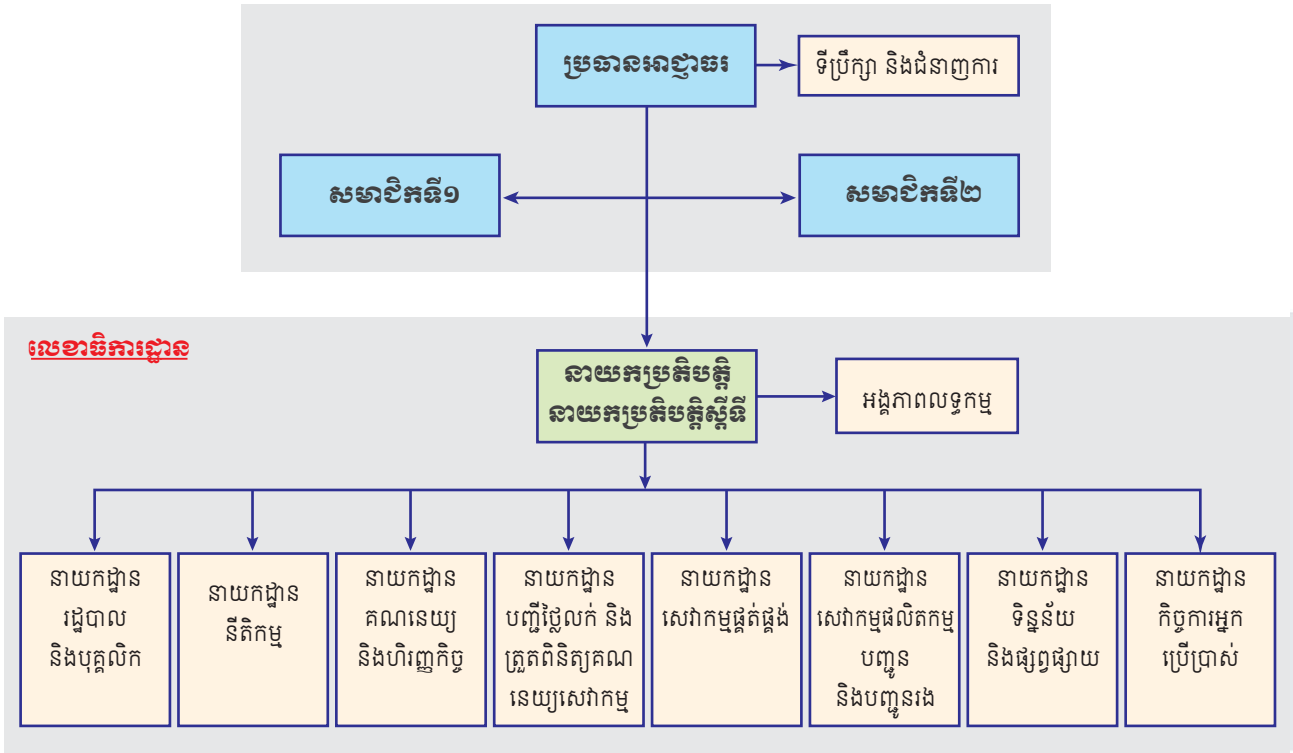

រូបទី២៖ រចនាសម្ព័ន្ធរបស់អាជ្ញាធរអគ្គិសនីកម្ពុជា

### ២.៣ ថវិការបស់អាជ្ញាធរអគ្គិសនីកម្ពុជា និងកម្រៃអាជ្ញាបណ្ណ

អាជ្ញាធរអគ្គិសនីកម្ពុជា គឺជាស្ថាប័នមានស្វ័យភាពមួយដែលធ្វើការងារសម្រាប់ជាផលប្រយោជន៍ឲ្យអ្នកធ្វើសេវាកម្ម និងអ្នកប្រើប្រាស់អគ្គិសនីទាំងអស់នៅក្នុងព្រះរាជាណាចក្រកម្ពុជា ។ តាមការកំណត់របស់ច្បាប់អគ្គិសនី ការចំណាយរបស់អាជ្ញាធរអគ្គិសនីកម្ពុជាក្នុងការបំពេញការងារនេះ គឺត្រូវទទួលបានដោយអ្នកធ្វើសេវាកម្មអគ្គិសនីទាំងអស់ ក្នុងរូបភាពជាការបង់កម្រៃអាជ្ញាបណ្ណ ។ មាត្រា២៧ របស់ច្បាប់អគ្គិសនីបានកំណត់ថា អាជ្ញាធរអគ្គិសនីកម្ពុជាមានថវិកាស្មើសុំតម្លៃសម្រាប់កិច្ចប្រតិបត្តិការរបស់ខ្លួន ។ ថវិកានេះ គឺកម្រៃដែលអ្នកស្មើសុំអាជ្ញាបណ្ណ និងអ្នកកាន់អាជ្ញាបណ្ណត្រូវបង់តាមការកំណត់របស់អាជ្ញាធរអគ្គិសនីកម្ពុជា ។ ដើម្បីគ្រប់គ្រងការយកកម្រៃអាជ្ញាបណ្ណរបស់អាជ្ញាធរអគ្គិសនីកម្ពុជានេះ ច្បាប់អគ្គិសនីបានកំណត់បន្ថែមថា «កម្រិតអតិបរមានៃកម្រៃអាជ្ញាបណ្ណត្រូវកំណត់ដោយអនុក្រឹត្យរបស់រាជរដ្ឋាភិបាល» ។

តាមការកំណត់របស់ច្បាប់ស្តីពីអគ្គិសនី នៃព្រះរាជាណាចក្រកម្ពុជា រាជរដ្ឋាភិបាលបានចេញអនុក្រឹត្យ មួយលេខ១៣១ អនក្រ.បក ចុះថ្ងៃទី២៧ ខែធ្នូ ឆ្នាំ២០០១ កំណត់កម្រិតអតិបរមានៃកម្រៃអាជ្ញាបណ្ណ សម្រាប់អនុវត្តចំពោះអ្នកធ្វើសេវាកម្មអគ្គិសនីនៅក្នុងព្រះរាជាណាចក្រកម្ពុជា ។

យោងតាមការកំណត់របស់ច្បាប់ និងតាមកម្រិតអតិបរមានៃកម្រៃអាជ្ញាបណ្ណដែលកំណត់ដោយអនុក្រឹត្យ អាជ្ញាធរអគ្គិសនីកម្ពុជាត្រូវកំណត់អត្រាកម្រៃអាជ្ញាបណ្ណ ដែលអ្នកកាន់អាជ្ញាបណ្ណត្រូវបង់ជារៀងរាល់ឆ្នាំ ។ សម្រាប់ឆ្នាំ២០១៩ អាជ្ញាធរអគ្គិសនីកម្ពុជាបានកំណត់កម្រៃអាជ្ញាបណ្ណដែលអ្នកកាន់អាជ្ញាបណ្ណត្រូវបង់តាមសេចក្តីសម្រេច លេខ ៣៥៤-សវ-១៩ អអក ចុះថ្ងៃទី១៣ ខែកុម្ភៈ ឆ្នាំ២០១៩ ។

អត្រាកម្រៃអាជ្ញាបណ្ណពីឆ្នាំ២០១៨ ដល់ឆ្នាំ២០១៩ បង្ហាញក្នុងតារាងទី៣ ខាងក្រោម៖



**តារាងទី៣៖ អត្រាកម្រៃអន្តរាគមន៍ដែលអ្នកកាន់អាជ្ញាបណ្ណត្រូវបង់**

ប្រភេទ	រៀលក្នុង១គីឡូវ៉ាត់ម៉ោង	
	ឆ្នាំ ២០១៨	ឆ្នាំ ២០១៩
ការផលិតអគ្គិសនី ឬការទិញអគ្គិសនីពីក្រៅប្រទេស	1.05	1.05
ការបញ្ជូនអគ្គិសនី	0.35	0.30
ការចែកចាយ និងលក់អគ្គិសនី	0.45	0.45
ការធ្វើសេវាកម្មលក់រាយ	0.30	0.30
ការធ្វើសេវាកម្មអគ្គិសនីក្រោមអាជ្ញាបណ្ណផ្សេងៗទៀត	0.10%	0.10%

**២.៤ របាយការណ៍ហិរញ្ញវត្ថុរបស់អាជ្ញាធរអគ្គិសនីកម្ពុជា**

ច្បាប់ស្តីពីអគ្គិសនីនៃព្រះរាជាណាចក្រកម្ពុជាបានកំណត់ថា ស្ថានភាពហិរញ្ញវត្ថុ និងសៀវភៅគណនេយ្យ និងបញ្ជីនានាដែលទាក់ទងត្រូវតែបានធ្វើសវនកម្ម និងត្រួតពិនិត្យដោយអាជ្ញាធរសវនកម្មជាតិ ។ មួយខែបន្ទាប់ពីការធ្វើសវនកម្មរួច អាជ្ញាធរអគ្គិសនីកម្ពុជាត្រូវដាក់របាយការណ៍ជូនទៅនាយករដ្ឋមន្ត្រីពិនិត្យ និងសម្រេច ហើយត្រូវផ្សព្វផ្សាយជាសាធារណៈ ។

ការត្រួតពិនិត្យចំណូលរបស់អាជ្ញាធរអគ្គិសនីកម្ពុជាសម្រាប់ឆ្នាំ២០១៧ និងឆ្នាំ២០១៨ មានបង្ហាញជូនដូចខាងក្រោម៖

**តារាងទី៤៖ របាយការណ៍ចំណូលសម្រាប់ឆ្នាំ ២០១៧-២០១៨ ( ធ្វើសវនកម្មរួច )**

	ឆ្នាំ២០១៧	ឆ្នាំ២០១៨
<b>ចំណូល</b>		
កម្រៃអាជ្ញាបណ្ណ	16,090,442,400	18,549,751,100
កម្រៃសុំអាជ្ញាបណ្ណ	5,900,000	10,100,000
ការកែសម្រួលកម្រៃអាជ្ញាបណ្ណ	115,992,800	84,692,900
ចំណូលផ្សេងៗ	18,000,000	166,556
ចំណូលពីការផែនការពិន័យ		63,000,000
<b>ចំណូលសរុប</b>	<b>16,230,335,200</b>	<b>18,707,710,556</b>
<b>ចំណាយ</b>		
ការទិញអចលនទ្រព្យ	1,176,577,551	1,252,680,640
បៀវត្ស	7,750,152,530	8,840,439,800
រដ្ឋបាលទូទៅ	6,993,505,289	6,448,017,590
<b>ចំណាយសរុប</b>	<b>15,920,235,370</b>	<b>16,541,138,030</b>
ធនបម្រុង	3,710,250,601	4,008,854,433
ចំណូលសរុប	16,230,335,200	18,707,710,556
ចំណាយសរុប	15,920,235,370	16,541,138,030
អតិរេក/ខិនភាពថវិកា	310,099,830	2,166,572,525
អត្រាប្តូរប្រាក់	( 11,495,997 )	( 8,182,646 )
<b>សរុបធនបម្រុង</b>	<b>4,008,854,433</b>	<b>6,167,244,312</b>

## ជំពូកទី ៣

**ព័ត៌មានស្តីពីអង្គបណ្តុះបណ្តាល  
និងអ្នកកាន់អង្គបណ្តុះបណ្តាលអគ្គិសនី  
នៅក្នុងព្រះរាជាណាចក្រកម្ពុជា**

# ព័ត៌មានស្តីពីអាជ្ញាបណ្ណ និងអ្នកកាន់អាជ្ញាបណ្ណអគ្គិសនី នៅក្នុងព្រះរាជាណាចក្រកម្ពុជា

## ៣.១ អាជ្ញាបណ្ណសម្រាប់ធ្វើសេវាកម្មអគ្គិសនី

តាមខ្លឹមសាររបស់ច្បាប់ស្តីពីអគ្គិសនី អ្នកផ្គត់ផ្គង់សេវាកម្មអគ្គិសនីនីមួយៗត្រូវមានអាជ្ញាបណ្ណដែលចេញដោយអាជ្ញាធរអគ្គិសនីកម្ពុជា ហើយត្រូវអនុវត្តតាមបទប្បញ្ញត្តិនៃច្បាប់ និងរាល់បញ្ញត្តិដែលកំណត់ក្នុងអាជ្ញាបណ្ណរបស់ខ្លួន ព្រមទាំងបទប្បញ្ញត្តិ និងនីតិវិធីផ្សេងទៀតរបស់អាជ្ញាធរអគ្គិសនីកម្ពុជា ។ អាជ្ញាបណ្ណតាមច្បាប់អគ្គិសនីគឺជាលិខិតផ្តល់សិទ្ធិឲ្យអ្នកកាន់អាជ្ញាបណ្ណធ្វើសេវាកម្មអគ្គិសនី ។ ដូច្នេះអាជ្ញាបណ្ណសម្រាប់ធ្វើសេវាកម្មអគ្គិសនី គឺជាលិខិតអនុញ្ញាតតាមផ្លូវច្បាប់មួយដែលអាជ្ញាធរអគ្គិសនីកម្ពុជាសម្រេចផ្តល់ឲ្យបុគ្គល ឬនីតិបុគ្គលណាមួយ ដើម្បីមានសិទ្ធិធ្វើសេវាកម្មអគ្គិសនីទៅតាមបញ្ញត្តិដែលកំណត់ក្នុងអាជ្ញាបណ្ណនោះ (ហៅថាលិខិតអនុញ្ញាតរបស់អាជ្ញាបណ្ណ) ។ តាមនិយមន័យខាងលើ នៅក្នុងអាជ្ញាបណ្ណនីមួយៗ ត្រូវមានខ្លឹមសារសំខាន់ៗ គឺ៖

- ក. សេចក្តីសម្រេចផ្តល់សិទ្ធិឲ្យធ្វើសេវាកម្មអគ្គិសនី និង
- ខ. លក្ខខណ្ឌរបស់អាជ្ញាបណ្ណសម្រាប់ធ្វើសេវាកម្មអគ្គិសនី ។

ប្រភេទអាជ្ញាបណ្ណដែលត្រូវចេញ និងគ្រប់គ្រងដោយអាជ្ញាធរអគ្គិសនីកម្ពុជាមាន៖

១. **អាជ្ញាបណ្ណផលិតកម្ម** ដែលផ្តល់សិទ្ធិឲ្យធ្វើសេវាកម្មផលិតអគ្គិសនី ដោយមធ្យោបាយផលិតកម្មកំណត់មួយ ។
២. **អាជ្ញាបណ្ណបញ្ជូន** ដែលផ្តល់សិទ្ធិឲ្យធ្វើសេវាកម្មបញ្ជូនអគ្គិសនី ។ អាជ្ញាបណ្ណបញ្ជូនមាន២ប្រភេទ គឺអាជ្ញាបណ្ណបញ្ជូនសម្រាប់បណ្តាញជាតិបញ្ជូនអគ្គិសនី និងអាជ្ញាបណ្ណបញ្ជូនសម្រាប់គោលបំណងពិសេស ។
  - ក- **អាជ្ញាបណ្ណបញ្ជូនសម្រាប់បណ្តាញជាតិបញ្ជូនអគ្គិសនី** គឺផ្តល់ឲ្យអ្នកធ្វើសេវាកម្មបញ្ជូនអគ្គិសនីតែមួយគត់ដែលរដ្ឋគ្រប់គ្រងឲ្យមានសិទ្ធិផ្តាច់មុខសម្រាប់ធ្វើការបញ្ជូនអគ្គិសនីដល់ក្រុមហ៊ុនចែកចាយអគ្គិសនី និងដល់អ្នកប្រើប្រាស់ធំៗនៅទូទាំងព្រះរាជាណាចក្រកម្ពុជា ។
  - ខ- **អាជ្ញាបណ្ណបញ្ជូនសម្រាប់គោលបំណងពិសេស** គឺជាអាជ្ញាបណ្ណមានសិទ្ធិសាងសង់ធ្វើជាម្ចាស់ និងប្រតិបត្តិការលើមធ្យោបាយបញ្ជូនអគ្គិសនីកំណត់ច្បាស់លាស់មួយហើយដែលមានគោលដៅជាក់លាក់នៅក្នុងព្រះរាជាណាចក្រកម្ពុជា ។
៣. **អាជ្ញាបណ្ណចែកចាយ** ដែលផ្តល់សិទ្ធិឲ្យធ្វើសេវាកម្មចែកចាយអគ្គិសនីក្នុងតំបន់កំណត់មួយដែលមានផ្ទៃដីជាប់គ្នា ។
៤. **អាជ្ញាបណ្ណរួម** ជាប្រភេទអាជ្ញាបណ្ណមួយ ដែលរួមបញ្ចូលអាជ្ញាបណ្ណមួយចំនួន ឬទាំងអស់ ។ អាជ្ញាបណ្ណរួមអាចត្រូវបានចេញឲ្យអគ្គិសនីកម្ពុជា និងប្រព័ន្ធទោលដើម្បីផ្តល់សិទ្ធិឲ្យផលិត បញ្ជូន បែងចែក ចែកចាយ និងលក់អគ្គិសនីឲ្យអ្នកប្រើប្រាស់ ។ ក្នុងការចេញអាជ្ញាបណ្ណរួម អាជ្ញាធរអគ្គិសនីកម្ពុជានិរ្យលើការធ្វើផែនការយូរអង្វែង និងគោលនយោបាយរបស់រាជរដ្ឋាភិបាលបន្ថែមលើអតិបរមាសម្រាប់ការផ្គត់ផ្គង់អគ្គិសនីដល់អ្នកប្រើប្រាស់ បង្កើតប្រព័ន្ធបណ្តាញជាតិ និងពង្រីកប្រព័ន្ធបណ្តាញឲ្យបានទូទាំងប្រទេស ។
៥. **អាជ្ញាបណ្ណបែងចែក** ដែលផ្តល់សិទ្ធិឲ្យចាត់ចែង គ្រប់គ្រង និងធ្វើប្រតិបត្តិការលើមធ្យោបាយបែងចែកអគ្គិសនីដើម្បីសម្រប-សម្រួលការប្រគល់ និងការទទួលអគ្គិសនីពីប្រព័ន្ធផលិតកម្ម ប្រព័ន្ធបញ្ជូន និងប្រព័ន្ធចែកចាយ ។
៦. **អាជ្ញាបណ្ណលក់ដុំ** ដែលផ្តល់សិទ្ធិឲ្យចូលរួមទិញអគ្គិសនីពីអ្នកកាន់អាជ្ញាបណ្ណផលិតកម្ម ឬពីប្រព័ន្ធអគ្គិសនីនៃប្រទេសជិត ខាងណាមួយដើម្បីលក់ឲ្យអ្នកកាន់អាជ្ញាបណ្ណចែកចាយ ឬអ្នកប្រើប្រាស់ធំៗនៅក្នុងប្រព័ន្ធអគ្គិសនីជាប់គ្នាមួយ ។
៧. **អាជ្ញាបណ្ណលក់រាយ** ដែលផ្តល់សិទ្ធិឲ្យចូលរួមក្នុងការលក់អគ្គិសនីឲ្យអ្នកប្រើប្រាស់លើតំបន់សេវាកម្មជាប់គ្នាមួយ ។
៨. **អាជ្ញាបណ្ណសេវាកម្មបន្ត** ដែលផ្តល់សិទ្ធិឲ្យធ្វើសេវាកម្មអគ្គិសនីផ្នែកណាមួយរបស់អ្នកកាន់អាជ្ញាបណ្ណ ស្របតាមកិច្ចសន្យា បន្តជាមួយអ្នកដែលមានអាជ្ញាបណ្ណស្រាប់ ។

**៣.២ អាជ្ញាបណ្ណដែលបានបញ្ជូន បានបញ្ជប់ និងប្តូរប្រភេទនៅឆ្នាំ២០១៩**

ប្រភេទអាជ្ញាបណ្ណ និងចំនួនអាជ្ញាបណ្ណដែលបានចេញរហូតដល់ចុងឆ្នាំ២០១៩ អាជ្ញាបណ្ណដែលនៅមានសុពលភាពនៅ ចុងឆ្នាំ២០១៩ មានបង្ហាញក្នុងតារាងខាងក្រោម៖

**តារាងទី៥៖ ប្រភេទ និងចំនួនអាជ្ញាបណ្ណដែលបានបញ្ជូន និងមានសុពលភាព**

ល.រ	ប្រភេទអាជ្ញាបណ្ណដែលបានចេញ	ចំនួនអាជ្ញាបណ្ណ				
		មានសុពល ភាពចុងឆ្នាំ ២០១៨	ចេញ ក្នុង ឆ្នាំ ២០១៩	បញ្ចប់ ក្នុងឆ្នាំ ២០១៩	ប្តូរប្រភេទ ក្នុងឆ្នាំ ២០១៩	មានសុពល ភាពចុងឆ្នាំ ២០១៩
១	អាជ្ញាបណ្ណរួម មានអាជ្ញាបណ្ណផលិតកម្ម អាជ្ញាបណ្ណចែកចាយ និងអាជ្ញាបណ្ណបញ្ជូន	1				1
២	អាជ្ញាបណ្ណផលិតកម្ម	23	2			25
៣	អាជ្ញាបណ្ណបញ្ជូនសម្រាប់គោលបំណងពិសេស	9		1		8
៤	អាជ្ញាបណ្ណរួម មានអាជ្ញាបណ្ណបញ្ជូនសម្រាប់ គោលបំណងពិសេស និងអាជ្ញាបណ្ណចែកចាយ	8				8
៥	អាជ្ញាបណ្ណចែកចាយ	289	8		+20	317
៦	អាជ្ញាបណ្ណលក់រាយ	5				5
៧	អាជ្ញាបណ្ណរួម មានអាជ្ញាបណ្ណផលិតកម្ម និងអាជ្ញាបណ្ណចែកចាយ	42		1	-20	21
	<b>សរុប</b>	<b>377</b>	<b>10</b>	<b>2</b>		<b>385</b>

ក្រុមហ៊ុន កោះកុង យូធីលីដី ខូអិលដីឌី កាន់អាជ្ញាបណ្ណលេខ ៣៤៨ ត្រូវបានបញ្ចប់ និងក្រុមហ៊ុន យុន សុផល កាន់ អាជ្ញាបណ្ណលេខ ០៨៨ ត្រូវបានដកហូត ហើយផ្ទេរការគ្រប់គ្រងទៅឲ្យអគ្គិសនីកម្ពុជា ។ ព័ត៌មានអំពីអាជ្ញាបណ្ណដែលត្រូវបាន បញ្ចប់ ឬ អស់សុពលភាពរហូតមកដល់ចុងឆ្នាំ២០១៩ មានបង្ហាញក្នុង **ឧបសម្ព័ន្ធទី ៦** ។

នៅឆ្នាំ២០១៩ អាជ្ញាបណ្ណរួម ដែលរួមមានអាជ្ញាបណ្ណផលិតកម្ម និងអាជ្ញាបណ្ណចែកចាយដែលបានផ្តល់ឲ្យ ក្រុមហ៊ុន/សេវាករ ខាងក្រោម ត្រូវបានប្តូរមកជាប្រភេទអាជ្ញាបណ្ណចែកចាយ៖

នៅឆ្នាំ២០១៩ អាជ្ញាបណ្ណរួម ដែលរួមមានអាជ្ញាបណ្ណផលិតកម្ម និងអាជ្ញាបណ្ណចែកចាយដែលបានផ្តល់ឲ្យ ក្រុមហ៊ុន/សេវាករខាងក្រោម ត្រូវបានប្តូរមកជាប្រភេទអាជ្ញាបណ្ណចែកចាយ៖

- ០១- លោក អុង ហុកស៊ីន កាន់អាជ្ញាបណ្ណលេខ ០៦៣អ
- ០២- សហគ្រាស ត្រឹង សាន កាន់អាជ្ញាបណ្ណលេខ ០៧៣អ
- ០៣- លោកស្រី អាន់ សំឡាន កាន់អាជ្ញាបណ្ណលេខ ១០៦អ
- ០៤- ក្រុមហ៊ុន អិម អិល កី អេឡិកទ្រីស៊ីដី ត្រពាំងប្រាសាទ កាន់អាជ្ញាបណ្ណលេខ ១៦៣អ
- ០៥- លោកស្រី អ៊ូ គឹមសៀង កាន់អាជ្ញាបណ្ណលេខ ១៧២អ
- ០៦- ក្រុមហ៊ុន សំបូរ អេឡិកទ្រីស៊ីដី ឯ.ក កាន់អាជ្ញាបណ្ណលេខ ២១៦អ
- ០៧- លោកស្រី សោម សុខាលីន កាន់អាជ្ញាបណ្ណលេខ ២៥៥អ
- ០៨- លោក មូល ទិត្យ កាន់អាជ្ញាបណ្ណលេខ ២៥៧អ
- ០៩- លោក ពេជ្រ ឧត្តម កាន់អាជ្ញាបណ្ណលេខ ២៦៣អ

១០-	លោក ស្រី អូន	កាន់អាជ្ញាបណ្ណលេខ	២៨៣អ
១១-	លោក កែ សារ៉េន	កាន់អាជ្ញាបណ្ណលេខ	២៩៨អ
១២-	លោក កែវ ងួន	កាន់អាជ្ញាបណ្ណលេខ	៣០៧អ
១៣-	លោក ផុំ ភីក្រ	កាន់អាជ្ញាបណ្ណលេខ	៣១២អ
១៤-	លោក លន់ ការ៉ុ	កាន់អាជ្ញាបណ្ណលេខ	៣៥២អ
១៥-	ក្រុមហ៊ុន អគ្គិសនី វ៉ាន អង្គរ ឯ.ក	កាន់អាជ្ញាបណ្ណលេខ	៣៥៩អ
១៦-	លោកស្រី តេង គឹមស្រៀង	កាន់អាជ្ញាបណ្ណលេខ	៣៦៤អ
១៧-	លោក ស៊ាវ ពិសិដ្ឋ	កាន់អាជ្ញាបណ្ណលេខ	៣៧២អ
១៨-	លោកស្រី ហ៊ុយ ជានីន	កាន់អាជ្ញាបណ្ណលេខ	៣៩១អ
១៩-	លោកស្រី ប៉ៃ សុបញ្ញា	កាន់អាជ្ញាបណ្ណលេខ	៣៩៦អ
២០-	លោក ហ៊ុ ថន	កាន់អាជ្ញាបណ្ណលេខ	៤២៥អ

អគ្គិសនីកម្ពុជាកាន់អាជ្ញាបណ្ណលេខ ០០១អ គឺជាក្រុមហ៊ុនរដ្ឋតែមួយគត់ ក្រៅពីនេះ អ្នកកាន់អាជ្ញាបណ្ណទាំងអស់សុទ្ធតែជាឯកជន ។

ព័ត៌មានស្តីពីតំបន់ផ្គត់ផ្គង់ដោយអ្នកកាន់អាជ្ញាបណ្ណរួម អ្នកកាន់អាជ្ញាបណ្ណចែកចាយ និងអ្នកកាន់អាជ្ញាបណ្ណលក់រាយ មានបង្ហាញជូនក្នុង **ឧបសម្ព័ន្ធទី១** ។ ក្នុងករណីដែលអ្នកកាន់អាជ្ញាបណ្ណបានភ្ជាប់ជាមួយប្រព័ន្ធបណ្តាញជាតិ ឬ ប្រព័ន្ធបណ្តាញតភ្ជាប់ពីប្រទេសជិតខាង នោះក្នុងឧបសម្ព័ន្ធទី១នឹងមានបង្ហាញឈ្មោះជា «ប្រព័ន្ធបណ្តាញជាតិ» និងចំពោះអ្នកកាន់អាជ្ញាបណ្ណមានប្រព័ន្ធចោល **ក្នុងឧបសម្ព័ន្ធទី១** មានបង្ហាញពីម៉ោងផ្គត់ផ្គង់ ។

ផែនទីខេត្តនៃប្រទេសកម្ពុជាដែលបង្ហាញពីទីតាំងតំបន់ធ្វើសេវាកម្មអគ្គិសនី រហូតដល់ចុងឆ្នាំ២០១៩ មានបង្ហាញដោយឡែកនៅក្នុងរបាយការណ៍នេះ ។

**៣.៣ ការកែសម្រួលអាជ្ញាបណ្ណ**

អាជ្ញាបណ្ណជាច្រើនត្រូវបានកែសម្រួលជាបន្តបន្ទាប់តាមការស្នើសុំរបស់ក្រុមហ៊ុន/សេវាករ និងមានមូលហេតុផ្សេងៗគ្នា ។ ក្នុងឆ្នាំ២០១៩នេះ អាជ្ញាបណ្ណដែលបានបន្តអាណត្តិមានចំនួន ២៣, អាជ្ញាបណ្ណដែលបានពង្រីកតំបន់ចែកចាយមានចំនួន ១៧, អាជ្ញាបណ្ណដែលបានដកតំបន់ចែកចាយមានចំនួន ៧, អាជ្ញាបណ្ណដែលបានប្តូរប្រភេទអាជ្ញាបណ្ណមានចំនួន ២០, អាជ្ញាបណ្ណដែលបានប្តូរឈ្មោះមានចំនួន ១២, អាជ្ញាបណ្ណដែលបានប្តូរម្ចាស់ភាគហ៊ុនមានចំនួន ៣, អាជ្ញាបណ្ណដែលបានផ្លាស់ប្តូរអានុភាពដំឡើងមានចំនួន ២, អាជ្ញាបណ្ណដែលត្រូវបានដកហូតមានចំនួន ២ ។

**៣.៤ អាជ្ញាបណ្ណសម្រាប់ធ្វើសេវាកម្មអគ្គិសនីក្នុងទសវត្សរ៍នេះ**

អាជ្ញាធរអគ្គិសនីកម្ពុជាបានចេញអាជ្ញាបណ្ណទីមួយរបស់ខ្លួននៅខែកុម្ភៈ ឆ្នាំ២០០២ ។ ប្រភេទអាជ្ញាបណ្ណដែលបានចេញឲ្យសម្រាប់ធ្វើសេវាកម្មអគ្គិសនីក្នុងរយៈកាលកន្លងមកមាន៖ ១-អាជ្ញាបណ្ណរួម ដែលរួមមានអាជ្ញាបណ្ណផលិតកម្ម អាជ្ញាបណ្ណបញ្ជូន និងអាជ្ញាបណ្ណចែកចាយ(ផ្តល់ជូនអគ្គិសនីកម្ពុជា), ២-អាជ្ញាបណ្ណផលិតកម្ម, ៣-អាជ្ញាបណ្ណចែកចាយ, និង៤-អាជ្ញាបណ្ណរួម ដែលរួមមានអាជ្ញាបណ្ណផលិតកម្ម និងអាជ្ញាបណ្ណចែកចាយ ។ អាជ្ញាធរអគ្គិសនីបានចេញអាជ្ញាបណ្ណលក់រាយទីមួយនៅខែកក្កដា ឆ្នាំ២០០៦ ។ ការសាងសង់បណ្តាញបញ្ជូនតង់ស្យុង 115kV ពីព្រំដែនប្រទេសថៃមកខេត្តបន្ទាយមានជ័យ ខេត្តបាត់ដំបង និងខេត្តសៀមរាប ដោយការវិនិយោគរបស់ក្រុមហ៊ុនឯកជន ជាអាជ្ញាបណ្ណបញ្ជូនក្នុងគោលបំណងពិសេសដែលបានចេញនៅខែកុម្ភៈ ឆ្នាំ២០០៧ ។ ដោយការអភិវឌ្ឍន៍បណ្តាញបញ្ជូនរង និងការពង្រីកតំបន់ចែកចាយថ្មីដែលពុំទាន់មានអគ្គិសនីប្រើប្រាស់ អាជ្ញាធរអគ្គិសនីកម្ពុជាបានចេញអាជ្ញាបណ្ណរួម ដែលរួមមានអាជ្ញាបណ្ណបញ្ជូនក្នុងគោលបំណងពិសេស និងអាជ្ញាបណ្ណចែកចាយជាលើកដំបូងនៅខែមិថុនា ឆ្នាំ២០០៨ ។

ចំនួនអាជ្ញាបណ្ណមានសុពលភាពនៅដំណាច់ឆ្នាំនីមួយៗ ក្នុងអំឡុងឆ្នាំ២០១០ ដល់ឆ្នាំ២០១៩ មានបង្ហាញនៅតារាងខាងក្រោម៖

**តារាងទី៦៖ ចំនួនអាជ្ញាបណ្ណមានសុពលភាពនៅដំណាច់ឆ្នាំនីមួយៗ ក្នុងអំឡុងឆ្នាំ២០១០ ដល់ឆ្នាំ២០១៩**

ប្រភេទអាជ្ញាបណ្ណ	២០១០	២០១១	២០១២	២០១៣	២០១៤	២០១៥	២០១៦	២០១៧	២០១៨	២០១៩
អគ្គិសនីកម្ពុជា	1	1	1	1	1	1	1	1	1	1
ផលិតកម្ម	19	17	16	19	21	20	21	24	23	25
ចែកចាយ	27	40	82	98	139	167	250	270	289	317
អាជ្ញាបណ្ណរួម (ផលិតកម្ម និង ចែកចាយ)	221	227	198	204	181	157	77	58	42	21
លក់រាយ	1	1	1	3	4	5	5	5	5	5
បញ្ជូនក្នុងគោលបំណងពិសេស	3	5	7	7	7	9	9	9	9	8
អាជ្ញាបណ្ណរួម (បញ្ជូនរង និង ចែកចាយ)	6	6	7	7	7	7	7	8	8	8
<b>សរុប</b>	<b>278</b>	<b>297</b>	<b>312</b>	<b>339</b>	<b>360</b>	<b>366</b>	<b>370</b>	<b>375</b>	<b>377</b>	<b>385</b>

**៣.៥ កិច្ចប្រឹងប្រែងរបស់រាជរដ្ឋាភិបាល មូលនិធិអគ្គិសនីភាវូបនីយកម្មជនបទ និងអាជ្ញាធរអគ្គិសនីកម្ពុជា ដើម្បីជួយអ្នកកាន់អាជ្ញាបណ្ណធ្វើសេវាកម្មអគ្គិសនី**

ក្នុងឆ្នាំ២០១៣ ក្រសួងឧស្សាហកម្ម រ៉ែ និងថាមពលត្រូវបានបំបែកជាពីរក្រសួង ១. ក្រសួងឧស្សាហកម្ម និងសិប្បកម្ម និង២. ក្រសួងរ៉ែ និងថាមពល ។ វិស័យអគ្គិសនីគឺស្ថិតនៅក្រោមក្រសួងរ៉ែ និងថាមពល ។

ក្នុងអំឡុងឆ្នាំ២០១២ មូលនិធិអគ្គិសនីការ៉ូបនីយកម្មជនបទ(REF) ដែលពីមុនជាស្ថាប័នឯករាជ្យ ត្រូវបានផ្ទេរទៅនៅក្រោមការគ្រប់គ្រងរបស់អគ្គិសនីកម្ពុជា(EDC)។ នៅក្នុងអំឡុងឆ្នាំ២០១៩ មូលនិធិអគ្គិសនីការ៉ូបនីយកម្មជនបទ(REF) បានអនុវត្តនូវកម្មវិធីមួយចំនួនដូចខាងក្រោម៖

**១. កម្មវិធីផ្តល់ឥណទានសម្រាប់ការផ្គត់ផ្គង់ថាមពលដល់ផ្ទះប្រជាពលរដ្ឋក្រីក្រ (P2P)**

គោលបំណងនៃកម្មវិធីផ្តល់ឥណទានអនុគ្រោះគ្មានការប្រាក់រយៈពេលយូរដល់ប្រជាពលរដ្ឋក្រីក្រ គឺដើម្បីឲ្យប្រជាពលរដ្ឋក្រីក្រអាចមានលទ្ធភាពភ្ជាប់ចរន្តអគ្គិសនីប្រើប្រាស់បាន ដែលឥណទាននេះរួមមាន៖ ក.ថ្លៃភ្ជាប់ចរន្តដែលអ្នកប្រើប្រាស់ត្រូវបង់ជូនអ្នកកាន់អាជ្ញាបណ្ណ, ខ.ប្រាក់កក់ធានាលើការប្រើប្រាស់ថាមពលដែលអ្នកប្រើប្រាស់ត្រូវបង់ជូនអ្នកកាន់អាជ្ញាបណ្ណ, គ.ថ្លៃទិញសម្ភារអគ្គិសនី (ខ្សែភ្លើង) និងថ្លៃឈ្នួលដើម្បីភ្ជាប់ពីចំណុចផ្គត់ផ្គង់មកកាន់លំនៅឋាន និង ឃ.ថ្លៃទិញសម្ភារអគ្គិសនី និងថ្លៃឈ្នួលដើម្បីប្រើប្រាស់ក្នុងផ្ទះ ។ ការអនុវត្តកម្មវិធីឥណទាននេះធ្វើឡើងតាមរយៈ អ្នកកាន់អាជ្ញាបណ្ណដែលមានកាតព្វកិច្ចសងមក REF ដោយប្រមូលពីអតិថិជនរបស់ខ្លួនជាអ្នកខ្ចីជាប្រចាំខែក្នុងរយៈពេលកំណត់ច្បាស់លាស់មួយ ។ ចំនួនទឹកប្រាក់អតិបរមាដែលអាចខ្ចីបានគឺ ៤៨០,០០០រៀលក្នុងមួយខ្ទង់ផ្ទះ ។ ក្នុងអំឡុងឆ្នាំ២០១៩ មានប្រជាពលរដ្ឋក្រីក្រចំនួន ៤៦០ខ្ទង់ផ្ទះ ស្ថិតនៅក្នុងខេត្តក្រចេះ ដែលទទួលបានផលប្រយោជន៍ពីគម្រោងនេះ ។ មូលនិធិសម្រាប់កម្មវិធីនេះបានមកពី Kreditanstalt für Wiederaufbau (KfW) ។

**២. កម្មវិធីផ្តល់ឥណទានក្នុងការផ្គត់ផ្គង់ថាមពលដល់ផ្ទះប្រជាជនក្រីក្រ (P2P) សម្រាប់ផ្ទះដែលមានបណ្ណក្រីក្រស្ថិតនៅក្រោមជំនួយ (OBA)**

គោលបំណងនៃកម្មវិធី OBA គឺសម្រួលដល់ផ្ទះគ្រួសារក្រីក្រ (អ្នកដែលមានបណ្ណក្រីក្រ) នៅតាមតំបន់ជនបទដាច់ស្រយាលដែលមានចំណូលទាប និងគ្រួសារដែលងាយរងគ្រោះ ដើម្បីទទួលបានអគ្គិសនីប្រើប្រាស់ពីខ្សែបណ្តាញរបស់អ្នកផ្គត់ផ្គង់អគ្គិសនី ដោយការផ្តល់ប្រាក់ឧបត្ថម្ភចំនួន ១០០ដុល្លារអាមេរិក ក្នុងមួយគ្រួសារ តាមរយៈអ្នកផ្គត់ផ្គង់ ដើម្បីដោះស្រាយ៖ ក. ថ្លៃសម្ភារ និងកម្លាំងពលកម្មក្នុងការតម្កល់ខ្សែដែលមានប្រវែង ១៥០ម៉ែត្រ ពីចំណុចតភ្ជាប់ទៅផ្ទះអ្នកដែលមានបណ្ណក្រីក្រ និង ខ. ថ្លៃសម្ភារ និងការងារសម្រាប់ដំឡើងក្នុងផ្ទះ ។ ក្នុងអំឡុងឆ្នាំ ២០១៩ ប្រជាពលរដ្ឋដែលមានបណ្ណក្រីក្រគឺជាអ្នកទទួលបានអត្ថប្រយោជន៍ពីមូលនិធិរបស់អគ្គិសនីកម្ពុជានេះ ។

**៣. កម្មវិធីផ្តល់ឥណទានសម្រាប់ប្រើប្រាស់ប្រព័ន្ធពន្លឺព្រះអាទិត្យតាមផ្ទះ**

គោលបំណងនៃកម្មវិធីប្រើប្រាស់អគ្គិសនីតាមរយៈ «ប្រព័ន្ធថាមពលពន្លឺព្រះអាទិត្យប្រើប្រាស់តាមលំនៅឋាន» គឺដើម្បីសម្រួលដល់ផ្ទះប្រជាពលរដ្ឋនៅតាមជនបទដាច់ស្រយាល ដែលមិនមានលទ្ធភាពភ្ជាប់អគ្គិសនីប្រើប្រាស់ពីបណ្តាញអគ្គិសនីក្នុងរយៈពេលយូរអង្វែង ។ ក្នុងអំឡុងឆ្នាំ២០១៩ ប្រព័ន្ធថាមពលពន្លឺព្រះអាទិត្យត្រូវបានដំឡើងតាមគោលការណ៍ចំនួន៣ ដូចខាងក្រោម ៖

- ក. ប្រព័ន្ធថាមពលពន្លឺព្រះអាទិត្យប្រើប្រាស់តាមលំនៅឋានដែលមានអានុភាព ៨០វ៉ាត់ ត្រូវបានផ្តល់ជូនដល់ផ្ទះប្រជាពលរដ្ឋចំនួន ១២,០០០ខ្ទង់ផ្ទះ នៅខេត្តបាត់ដំបង ខេត្តកំពង់ឆ្នាំង ខេត្តព្រះវិហារ ខេត្តសៀមរាប ខេត្តស្ទឹងត្រែង និងខេត្តឧត្តរមានជ័យ ។ REF បានផ្តល់ប្រាក់ឧបត្ថម្ភ ១០០ដុល្លារអាមេរិក សម្រាប់គម្រោង ៨០វ៉ាត់ ហើយអ្នកទទួលបានអត្ថប្រយោជន៍ត្រូវបង់ថ្លៃសល់ពីការឧបត្ថម្ភនេះ រំលស់ប្រចាំខែដោយគ្មានការប្រាក់ ។
- ខ. ប្រព័ន្ធថាមពលពន្លឺព្រះអាទិត្យប្រើប្រាស់តាមលំនៅឋានដែលមានអានុភាព ២០០វ៉ាត់ មានឆ្នាំងដាំបាយអគ្គិសនី DC ចំណុះ ៣លីត្រ ក្នុង១ប្រព័ន្ធ ត្រូវបានផ្តល់ជូនដល់ផ្ទះប្រជាពលរដ្ឋចំនួន ១,០០០ខ្ទង់ផ្ទះ នៅខេត្តបាត់ដំបង ខេត្តកំពង់ឆ្នាំង ខេត្តព្រះវិហារ ខេត្តសៀមរាប ខេត្តស្ទឹងត្រែង និងខេត្តឧត្តរមានជ័យ ។ REF បានផ្តល់ប្រាក់ឧបត្ថម្ភ ២០០ដុល្លារអាមេរិក សម្រាប់គម្រោង២០០វ៉ាត់ ហើយអ្នកទទួលបានអត្ថប្រយោជន៍ត្រូវបង់ថ្លៃសល់ពីការឧបត្ថម្ភនេះ រំលស់ប្រចាំខែដោយគ្មានការប្រាក់ ។
- គ. ប្រព័ន្ធថាមពលពន្លឺព្រះអាទិត្យប្រើប្រាស់តាមលំនៅឋានអានុភាព ១០វ៉ាត់ ត្រូវបានផ្តល់ជូនដល់ផ្ទះប្រជាពលរដ្ឋចំនួន ៥,០០០ខ្ទង់ផ្ទះ នៅក្នុងខេត្តកំពង់ឆ្នាំង ខេត្តកំពង់ស្ពឺ ខេត្តកំពត ខេត្តពោធិ៍សាត់ និងខេត្តស្ទឹងត្រែង ។ REF បានផ្តល់ ១០វ៉ាត់ ជូនដល់អ្នកប្រើប្រាស់ដោយឥតគិតថ្លៃ ។

**៤. កម្មវិធីជួយផ្តល់ទុនដើម្បីអភិវឌ្ឍន៍ហេដ្ឋារចនាសម្ព័ន្ធបណ្តាញអគ្គិសនីនៅតំបន់ជនបទ**

កម្មវិធីជួយផ្តល់ទុនដល់សេវាករសម្រាប់ពង្រីកខ្សែបណ្តាញផ្គត់ផ្គង់អគ្គិសនីនៅតំបន់ជនបទដើម្បីឲ្យមានលទ្ធភាពសាងសង់បណ្តាញគ្របដណ្តប់ក្នុងដែនអាជ្ញាបណ្ណចែកចាយរបស់ខ្លួនទាំងមូលក្នុងគោលបំណងអនុញ្ញាតឲ្យលំនៅឋានជនបទក្នុងតំបន់ទាំងនោះអាចប្រើប្រាស់អគ្គិសនីបាន ។

ក្នុងឆ្នាំ២០១៩ REF បានប្រតិបត្តិការ ១១៩កិច្ចសន្យា ជាមួយនឹងអ្នកកាន់អាជ្ញាបណ្ណ ១៩៥នាក់ ក្រោមមូលនិធិ-អគ្គិសនីកម្ពុជា និង៤៣កិច្ចសន្យា ជាមួយនឹងអ្នកកាន់អាជ្ញាបណ្ណ ៣៩នាក់ ក្រោមមូលនិធិ KfW ដោយការផ្តល់ជំនួយដើម្បីអភិវឌ្ឍខ្សែបណ្តាញចែកចាយអគ្គិសនីតាមតំបន់ជនបទ ។ ប្រវែងខ្សែបណ្តាញអគ្គិសនីដែលគ្របដណ្តប់ក្នុងខេត្តផ្សេងៗ ស្ថិតក្រោមកម្មវិធីមូលនិធិចំនួន២ របស់អ្នកកាន់អាជ្ញាបណ្ណសម្រាប់ឆ្នាំ២០១៩ បង្ហាញដូចក្នុងតារាងខាងក្រោម៖

**តារាងទី៧៖ សមិទ្ធផលក្រោមកម្មវិធីសម្រាប់ការផ្តល់ជំនួយដើម្បីអភិវឌ្ឍខ្សែបណ្តាញ  
ចែកចាយអគ្គិសនីនៅតាមតំបន់ជនបទ**

ល.រ	ខេត្ត	បណ្តាញសាងសង់តាមកម្មវិធីមូលនិធិអគ្គិសនី កម្ពុជា, (km)		បណ្តាញសាងសង់តាមកម្មវិធីមូលនិធិ KfW, (km)	
		LV	MV	LV	MV
១	បន្ទាយមានជ័យ	11.50	22.40	28.47	9.60
២	បាត់ដំបង	80.24	68.70	23.07	25.10
៣	កំពង់ចាម	115.64	33.89	24.28	6.89
៤	កំពង់ឆ្នាំង	51.13	56.13	24.50	59.46
៥	កំពង់ស្ពឺ	30.22	22.55	16.00	22.00
៦	កំពង់ធំ	88.39	30.13	8.50	
៧	កំពត	35.63	21.21		
៨	កណ្តាល	12.05	11.87	24.35	15.76
៩	កោះកុង			1.00	9.00
១០	ក្រចេះ	32.51	12.70		
១១	ព្រះវិហារ	21.67	2.40	15.11	6.50
១២	ព្រៃវែង	88.17	34.81	22.14	19.30
១៣	ពោធិ៍សាត់	75.97	10.30	4.00	
១៤	ព្រះសីហនុ				
១៥	សៀមរាប	68.88	30.07	40.92	6.80
១៦	ស្ទឹងត្រែង	10.99	7.02	30.00	
១៧	ស្វាយរៀង	43.66	24.48		
១៨	តាកែវ	123.08	63.43	32.65	11.57
១៩	ឧត្តរមានជ័យ	42.87	26.14		
២០	កែប	20.00	26.00		
២១	ប៉ៃលិន			10.00	
២២	ត្បូងឃ្មុំ	17.31		45.18	7.55
<b>សរុប</b>		<b>969.91</b>	<b>504.23</b>	<b>357.44</b>	<b>205.40</b>

**៥. កម្មវិធីឧបត្ថម្ភធន ដើម្បីកាត់បន្ថយថ្លៃលក់អគ្គិសនីដល់អ្នកប្រើប្រាស់ សម្រាប់ការផ្គត់ផ្គង់អគ្គិសនីដែលបានភ្ជាប់ពីប្រព័ន្ធបណ្តាញជាតិ**

ក្រោមកម្មវិធីឧបត្ថម្ភធននេះ មូលនិធិអគ្គិសនីការ៉ុបនីយកម្មជនបទ (REF) បានផ្ទេរថវិកាឧបត្ថម្ភធនទៅគណនី គនាគារអ្នកកាន់អាជ្ញាបណ្ណក្នុងទម្រង់ផ្សេងៗគ្នា ទៅតាមការគណនាថ្លៃលក់ដែលបានកំណត់ជាមួយថ្លៃឧបត្ថម្ភធន និងការគណនាថ្លៃលក់អគ្គិសនីដោយមិនមានឧបត្ថម្ភធន តាមប្រភេទអតិថិជនដែលប្រើប្រាស់ខ្សែបណ្តាញតង់ស្យុងទាបមួយចំនួន ។

ក្នុងឆ្នាំ២០១៩ REF បានចំណាយថវិកាឧបត្ថម្ភធនទៅឲ្យអ្នកកាន់អាជ្ញាបណ្ណចំនួន ៣៤២នាក់ សម្រាប់អតិថិជនចំនួន ១,៦៩២,២៩២ ដែលបានប្រើប្រាស់ថាមពលអគ្គិសនីសរុបចំនួន ១,១៩៩.១៩លានគីឡូវ៉ាត់ម៉ោង ។



# ជំពូកទី ៤

## របាយការណ៍ស្តីពីការផលិត ការនាំចូល និងការបញ្ជូនអគ្គិសនី

## របាយការណ៍ស្តីពីការផលិត ការនាំចូល និងការបញ្ជូនអគ្គិសនី

### ៤.១ ការផលិតអគ្គិសនីនៅក្នុងព្រះរាជាណាចក្រកម្ពុជា

#### ៤.១.១ ការផលិតអគ្គិសនីតាមប្រភេទអ្នកកាន់អាជ្ញាបណ្ណ

ការផលិតអគ្គិសនីរបស់អ្នកកាន់អាជ្ញាបណ្ណនៅក្នុងព្រះរាជាណាចក្រកម្ពុជាមាន ២ប្រភេទ គឺ៖ ទី១-ការផលិតអគ្គិសនីដោយផលិតករអគ្គិសនីឯករាជ្យដែលកាន់អាជ្ញាបណ្ណផលិតកម្ម ហើយផលិតអគ្គិសនីលក់ឲ្យអ្នកផ្គត់ផ្គង់អគ្គិសនី ឬឲ្យរោងចក្រឧស្សាហកម្ម ស្របតាមកិច្ចព្រមព្រៀងទិញ-លក់អគ្គិសនី និងទី២-ការផលិតអគ្គិសនីដោយអ្នកកាន់អាជ្ញាបណ្ណរួម ដែលក្នុងនោះមានអាជ្ញាបណ្ណមួយ ជាអាជ្ញាបណ្ណផលិតកម្ម ដែលផលិតអគ្គិសនីសម្រាប់ផ្គត់ផ្គង់ឲ្យអ្នកប្រើប្រាស់ដែលបិតនៅក្នុងតំបន់ចែកចាយរបស់ខ្លួន ។

ព័ត៌មានស្តីអំពីទិន្នន័យនៃកិច្ចប្រតិបត្តិការសេវាកម្មផលិតអគ្គិសនីរបស់អ្នកកាន់អាជ្ញាបណ្ណផលិតកម្ម អគ្គិសនីកម្ពុជា និងប្រព័ន្ធចែកចាយដាច់ដោយឡែកដំណើរការដោយអ្នកកាន់អាជ្ញាបណ្ណរួមមួយចំនួន មានបង្ហាញជូននៅក្នុង **ឧបសម្ព័ន្ធទី៣, ឧបសម្ព័ន្ធទី៤, ឧបសម្ព័ន្ធទី៥(ក) និងឧបសម្ព័ន្ធទី៥(ខ)** ។ ព័ត៌មានសង្ខេបស្តីពីអានុភាពដំឡើងនិងបរិមាណថាមពលបញ្ចេញដោយផលិតករអគ្គិសនីឯករាជ្យ អគ្គិសនីកម្ពុជា និងអ្នកកាន់អាជ្ញាបណ្ណរួម មានបង្ហាញជូនក្នុង **ឧបសម្ព័ន្ធទី២(ខ)** ។

ក្នុងឆ្នាំ២០១៩នេះ បរិមាណថាមពលផលិត និងថាមពលបញ្ចេញដោយអ្នកកាន់អាជ្ញាបណ្ណទាំងអស់ក្នុងប្រទេសកម្ពុជាមាន ៨,៦៧៥.២៤លានគីឡូវ៉ាត់ម៉ោង ដែលចំនួននេះលើសថាមពលបញ្ចេញនៅឆ្នាំ២០១៨ ចំនួន ៦.១៥ % ។ ក្នុងអំឡុងឆ្នាំ២០១៩ ជាមួយនឹងការពង្រីកបណ្តាញបញ្ជូន និងបញ្ជូនរង អ្នកកាន់អាជ្ញាបណ្ណភាគច្រើនត្រូវបានភ្ជាប់ជាមួយបណ្តាញជាតិ ។ នៅចុងឆ្នាំ២០១៩ មានតែអាជ្ញាបណ្ណចំនួន ០៤ប៉ុណ្ណោះ ដែលបានប្រតិបត្តិការជាប្រព័ន្ធចែកចាយ ជាមួយនឹងការផលិតថាមពលសរុបចំនួន ០.៥០៩លានគីឡូវ៉ាត់ម៉ោង ។

ក្រាហ្វិកបង្ហាញពីបរិមាណថាមពលដែលបានបញ្ជូនចេញ ដោយអ្នកកាន់អាជ្ញាបណ្ណផលិតកម្ម អ្នកកាន់អាជ្ញាបណ្ណរួម និងអគ្គិសនីកម្ពុជា មានបង្ហាញជូនខាងក្រោម៖

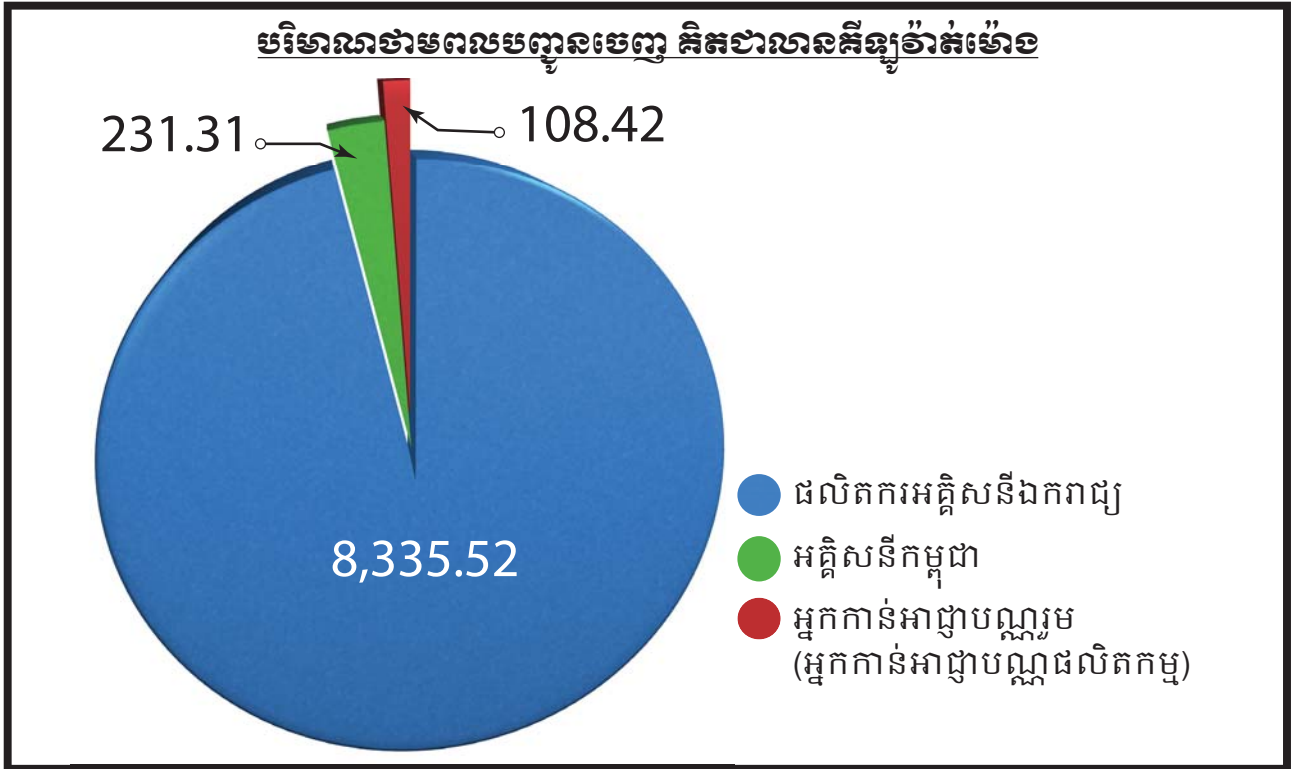

**៤.១.២ ការផលិតអគ្គិសនីតាមប្រភេទមធ្យោបាយផលិតកម្ម**

សម្រាប់ឆ្នាំ២០១៩ មធ្យោបាយផលិតអគ្គិសនីនៅក្នុងព្រះរាជាណាចក្រកម្ពុជាបែងចែកជា ៥ ប្រភេទ៖ ១-រោងចក្រ វារីអគ្គិសនី, ២-រោងចក្រដៀសសែល, ៣-រោងចក្រប្រើឡូចំហាយដើរដោយជួងថ្ម ៤-រោងចក្រប្រើអុស និងជីវម៉ាស់ផ្សេងៗ និង ៥-រោងចក្រដើរដោយថាមពលពន្លឺព្រះអាទិត្យ ។ ក្នុងអំឡុងឆ្នាំ២០១៩ មានអាជ្ញាបណ្ណចំនួន ០២ បានចាប់ផ្តើមដំណើរការការ ផលិតរបស់ខ្លួន ។

១. ក្រុមហ៊ុន ស្នេចក រីញវេបិល ឯ.ក ដែលជារោងចក្រដើរដោយថាមពលពន្លឺព្រះអាទិត្យ អានុភាព ៩០មេហ្គាវ៉ាត់ នៅខេត្តកំពង់ស្ពឺ ។

២. ក្រុមហ៊ុន ខេមបូឌាន អេនធី II ឯ.ក ដែលជារោងចក្រប្រើឡូចំហាយដើរដោយជួងថ្ម អានុភាព ១៣៥មេហ្គាវ៉ាត់ នៅខេត្តព្រះសីហនុ ។

គិតត្រឹមឆ្នាំ២០១៩ រោងចក្រវារីអគ្គិសនីចំនួន ៩កំពុងដំណើរការ គឺ៖

១. វារីអគ្គិសនីតិរិម្យ១, វារីអគ្គិសនីតិរិម្យ៣, វារីអគ្គិសនីកំបាយ, វារីអគ្គិសនីស្ទឹងអាតៃ, វារីអគ្គិសនីស្ទឹងឫស្សីជ្រុំក្រោម, វារីអគ្គិសនីស្ទឹងតាតៃ, វារីអគ្គិសនីសេសានក្រោម២ ដែលភ្ជាប់ទៅនឹងបណ្តាញជាតិ

២. វារីអគ្គិសនីរតនគិរី និងវារីអគ្គិសនីអូរជុំបានភ្ជាប់ទៅនឹងបណ្តាញរបស់អគ្គិសនីកម្ពុជាខេត្តរតនគិរី

៣. វារីអគ្គិសនីមណ្ឌលគិរីភ្ជាប់នឹងបណ្តាញរបស់អគ្គិសនីកម្ពុជាខេត្តមណ្ឌលគិរី ។

រោងចក្រអគ្គិសនីដែលប្រើប្រាស់ជីវម៉ាស និងកាកសំណល់ផ្សេងៗ ធ្វើជាឥន្ធនៈសម្រាប់ដំណើរការផលិតថាមពលអគ្គិសនី មានដូចជា៖

១. ក្រុមហ៊ុន អេស អិល ហ្គាមិន ប្រូសេសស៊ីង ខេមបូឌា លីមីតធីត និងក្រុមហ៊ុនភ្នំពេញ ស៊ីហ្គើរ (ផ្គត់ផ្គង់ថាមពលអគ្គិសនី ដែលនៅសល់ពីការប្រើប្រាស់ផ្ទាល់ខ្លួន ឲ្យអគ្គិសនីកម្ពុជា)

២. ក្រុមហ៊ុន អង្គរបាយអូឌូជេន (ផ្គត់ផ្គង់ថាមពលអគ្គិសនីឲ្យរោងចក្រអង្ករកសិកម្មរុងរឿង)

៣. ក្រុមហ៊ុន អាយអ៊ីឌី-អ៊ិនវេស (ខេមបូឌា) (មានការផលិតថាមពលចំនួន០២ទីតាំង គឺខេត្តសៀមរាបដែលផ្គត់ផ្គង់ អគ្គិសនីឲ្យសេវាករ អ៊ីង ប៊ិនធី និងខេត្តព្រះវិហារផ្គត់ផ្គង់អគ្គិសនីឲ្យអគ្គិសនីកម្ពុជា)

៤. ក្រុមហ៊ុន ខេមដីលបូ អេឡិក ទ្រីកផៅវ៉ែ (មានការផលិតដោយខ្លួនឯង ហើយទិញថាមពលអគ្គិសនីបន្ថែមពី បណ្តាញជាតិដើម្បីផ្គត់ផ្គង់អ្នកប្រើប្រាស់)

រោងចក្រអគ្គិសនីដើរដោយជួងថ្ម និងផ្គត់ផ្គង់ទៅឲ្យអគ្គិសនីកម្ពុជា៖

១. ក្រុមហ៊ុន ខេមបូឌា អេនធី លីមីតធីត

២. ក្រុមហ៊ុន ស៊ី.អាយ.អាយ.ឌី.ដី អេដូស ហុងជុន អេឡិកទ្រីក ផៅវ៉ែ

៣. ក្រុមហ៊ុន ខេមបូឌាន អេនធី II ឯ.ក (ដែលភ្ជាប់ទៅនឹងបណ្តាញជាតិ)។

ចំណែករោងចក្រអគ្គិសនីរបស់អ្នកកាន់អាជ្ញាបណ្ណផ្សេងទៀត គឺជារោងចក្រអគ្គិសនីដែលប្រើប្រេងខ្មៅ និងប្រេងដៀសសែល ជាឥន្ធនៈសម្រាប់ផលិតអគ្គិសនី ។ ព័ត៌មានសង្ខេបអំពីអានុភាពដំឡើង និងបរិមាណថាមពលដែលបញ្ជូនតាមប្រភេទផលិតកម្ម ខាងលើ មានបង្ហាញជូនក្នុង**ឧបសម្ព័ន្ធទី២ (គ)** ។

ក្រាហ្វិកបង្ហាញអំពីបរិមាណថាមពលដែលបានបញ្ជូនចេញដោយអ្នកកាន់អាជ្ញាបណ្ណផលិតកម្ម និងអ្នកកាន់អាជ្ញាបណ្ណរួម តាមប្រភេទមធ្យោបាយផលិតកម្ម មានបង្ហាញជូនខាងក្រោម៖

**បរិមាណថាមពលបញ្ជូនចេញតាមប្រភេទបណ្តោយផលិតកម្ម គិតជាលានគីឡូវ៉ាត់ម៉ែត**

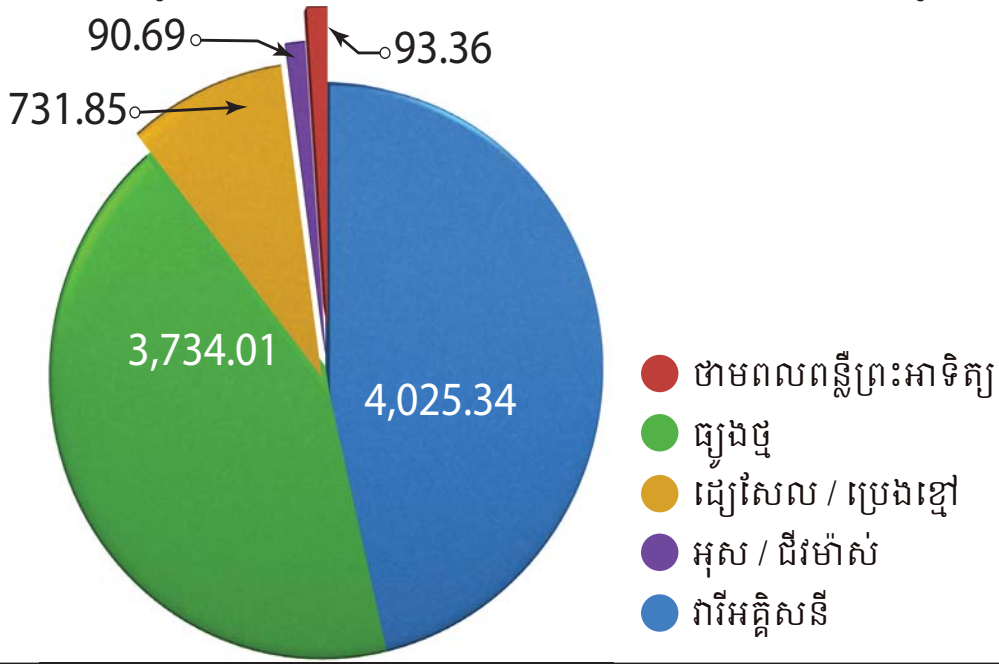

**៤.១.៣ គម្រោងផលិតអគ្គិសនីកំពុងអនុវត្ត និងផែនការ**

អគ្គិសនីកម្ពុជាបានចុះកិច្ចព្រមព្រៀងទិញ-លក់អគ្គិសនី (PPA) ជាមួយក្រុមហ៊ុនវិនិយោគជាច្រើនសម្រាប់គម្រោងផលិតអគ្គិសនី ហើយគម្រោងទាំងនោះកំពុងស្ថិតក្នុងដំណាក់កាលអភិវឌ្ឍន៍ផ្សេងៗគ្នា ។

១. គម្រោងសាងសង់រោងចក្រអគ្គិសនីដុតជួរថ្ម អានុភាព ៧០០មេហ្គាវ៉ាត់ នៅខេត្តព្រះសីហនុ ក្នុងក្របខណ្ឌនៃការវិនិយោគរបស់ក្រុមហ៊ុន Cambodia International Investment Development Group Co., Ltd ។
២. គម្រោងសាងសង់រ៉ាវអគ្គិសនី អានុភាព ៨០មេហ្គាវ៉ាត់ នៅខេត្តពោធិ៍សាត់ ក្នុងក្របខណ្ឌនៃការវិនិយោគរបស់ក្រុមហ៊ុន SPHP (Cambodia) Co., Ltd ។
៣. គម្រោងសាងសង់រោងចក្រអគ្គិសនីដើរដោយពន្លឺព្រះអាទិត្យ អានុភាព ៦០មេហ្គាវ៉ាត់ ចំនួន ២គម្រោង នៅខេត្តកំពង់ឆ្នាំង និងខេត្តពោធិ៍សាត់ ក្នុងក្របខណ្ឌនៃការវិនិយោគរបស់ក្រុមហ៊ុន Schneitec Sustainable Co., Ltd ។
៤. គម្រោងនាំចូលថាមពលអគ្គិសនីពីរោងចក្រអគ្គិសនីដុតជួរថ្មនៅប្រទេសឡាវ អានុភាព ៦០០មេហ្គាវ៉ាត់ ក្នុងក្របខណ្ឌនៃការវិនិយោគរបស់ក្រុមហ៊ុន TSBP Sekong Power និងក្រុមហ៊ុន Mineral Company Limited ។
៥. គម្រោងនាំចូលថាមពលអគ្គិសនីពីរោងចក្រអគ្គិសនីដុតជួរថ្មនៅប្រទេសឡាវ អានុភាព ១៨០០មេហ្គាវ៉ាត់ ក្នុងក្របខណ្ឌនៃការវិនិយោគរបស់ក្រុមហ៊ុន Xekong Thermal Power Plant Company Limited ។
៦. គម្រោងសាងសង់រោងចក្រអគ្គិសនីដើរដោយពន្លឺព្រះអាទិត្យ អានុភាព ៣០មេហ្គាវ៉ាត់ នៅខេត្តកំពង់ឆ្នាំង ក្នុងក្របខណ្ឌនៃការវិនិយោគរបស់ក្រុមហ៊ុន Schneitec Infinite Co., Ltd ។
៧. គម្រោងសាងសង់រោងចក្រអគ្គិសនីដើរដោយពន្លឺព្រះអាទិត្យ អានុភាព ៦០មេហ្គាវ៉ាត់ នៅខេត្តបាត់ដំបង ក្នុងក្របខណ្ឌនៃការវិនិយោគរបស់ក្រុមហ៊ុន Risen Energy (Cambodia) Battambang Co., Ltd ។
៨. គម្រោងសាងសង់រោងចក្រអគ្គិសនីដើរដោយពន្លឺព្រះអាទិត្យ អានុភាព ៣០មេហ្គាវ៉ាត់ នៅខេត្តបន្ទាយមានជ័យ ក្នុងក្របខណ្ឌនៃការវិនិយោគរបស់ក្រុមហ៊ុន Ray Power Supply Co., Ltd ។
៩. គម្រោងសាងសង់រោងចក្រអគ្គិសនីដើរដោយពន្លឺព្រះអាទិត្យ អានុភាព ២០មេហ្គាវ៉ាត់ នៅខេត្តស្វាយរៀង ក្នុងក្របខណ្ឌនៃការវិនិយោគរបស់ក្រុមហ៊ុន Green Sustainable Ventures (Cambodia) Co., Ltd ។
១០. គម្រោងសាងសង់រោងចក្រអគ្គិសនីដើរដោយពន្លឺព្រះអាទិត្យ អានុភាព ៦០មេហ្គាវ៉ាត់ នៅខេត្តកំពង់ឆ្នាំង ក្នុងក្របខណ្ឌនៃការវិនិយោគរបស់ក្រុមហ៊ុន Prime Road Alternative Co., Ltd ។

១១. គម្រោងសាងសង់រោងចក្រអគ្គិសនីដុតធុងថ្ម អានុភាព ៧០០មេហ្គាវ៉ាត់ នៅខេត្តកោះកុង ក្នុងក្របខណ្ឌ នៃការវិនិយោគរបស់ក្រុមហ៊ុន Royal Group Investment Group Co., Ltd ។

១២. គម្រោងសាងសង់រោងចក្រអគ្គិសនីដុតធុងថ្ម អានុភាព ២៦៥មេហ្គាវ៉ាត់ នៅខេត្តឧត្តរមានជ័យ ក្នុងក្របខណ្ឌ នៃការវិនិយោគរបស់ក្រុមហ៊ុន Han Seng Coal Mine Co., Ltd ។

ក្រៅពីក្រុមហ៊ុនខាងលើនេះ ក្រុមហ៊ុន សោម៉ា អេនឺជឺ បានចុះកិច្ចព្រមព្រៀងទិញ-លក់អគ្គិសនី (PPA) ជាមួយក្រុមហ៊ុន ប៊ី.វី.ស៊ី ផៅវ៉េ ឌីវឡូបមេន ដើម្បីផ្គត់ផ្គង់ថាមពលអគ្គិសនីពីរោងចក្រអគ្គិសនីដើរដោយពន្លឺព្រះអាទិត្យ អានុភាព ៥មេហ្គាវ៉ាត់ នៅខេត្តកំពង់ធំ ។

**៤.២ ការនាំចូលអគ្គិសនីពីប្រទេសជិតខាង**

ប្រទេសកម្ពុជាបានទិញអគ្គិសនីពីប្រទេសថៃ ប្រទេសវៀតណាម និងប្រទេសឡាវ ។ ការនាំចូលអគ្គិសនីពីប្រទេស វៀតណាម គឺធ្វើឡើងតាមរយៈខ្សែបណ្តាញតង់ស្យុងមធ្យម 22kV និង 35kV មានជាច្រើនកន្លែង និងតាមរយៈខ្សែបញ្ជូន 230kV ពីប្រទេសវៀតណាម មកខេត្តតាកែវ និងមកភ្នំពេញ ។ ដូចគ្នានេះដែរ ការនាំចូលអគ្គិសនីពីប្រទេសថៃ គឺធ្វើឡើងតាម រយៈខ្សែបណ្តាញតង់ស្យុងមធ្យម 22kV ជាច្រើនកន្លែង និងតាមរយៈខ្សែបញ្ជូន 115kV ពីប្រទេសថៃមកខេត្តបន្ទាយមានជ័យ ខេត្តបាត់ដំបង និងខេត្តសៀមរាប ។ ការនាំចូលអគ្គិសនីពីប្រទេសឡាវ តាមរយៈខ្សែបញ្ជូនតង់ស្យុង 115kV ទៅខេត្តព្រះវិហារ ហើយផ្គត់ផ្គង់បន្តទៅខេត្តកំពង់ធំ និងតាមរយៈខ្សែបណ្តាញតង់ស្យុង 22kV ទៅខេត្តស្ទឹងត្រែង ។

ដោយផ្អែកលើមូលដ្ឋាននៃកិច្ចព្រមព្រៀងពាណិជ្ជកម្មអគ្គិសនីរវាងក្រសួងវ៉ែ និងថាមពលកម្ពុជា ជាមួយក្រសួងឧស្សាហកម្ម វៀតណាម អគ្គិសនីកម្ពុជាបានចុះកិច្ចព្រមព្រៀងទិញអគ្គិសនីជាមួយក្រុមហ៊ុនអគ្គិសនីវៀតណាមទី២ ដើម្បីនាំចូល អគ្គិសនីតាម ចំណុចមួយចំនួនសម្រាប់ផ្គត់ផ្គង់អគ្គិសនីឲ្យតំបន់នានា ដែលបិតនៅក្បែរព្រំដែនកម្ពុជា-វៀតណាមដោយខ្លួនឯង ឬតាមរយៈ អាជ្ញាបណ្ណផ្សេងៗទៀត ។

ដោយឡែក ក្រុមហ៊ុនឯកជនដទៃទៀតបានទទួលសិទ្ធិពីក្រសួងវ៉ែ និងថាមពល ដើម្បីទិញអគ្គិសនីពីអាជ្ញាធរអគ្គិសនី ខេត្តរបស់ប្រទេសថៃ សម្រាប់ផ្គត់ផ្គង់អគ្គិសនីឲ្យតំបន់នានា ដែលបិតនៅក្បែរព្រំដែនកម្ពុជា-ថៃ ។ ថ្លៃអគ្គិសនីនាំចូលពីប្រទេស ថៃតាមតង់ស្យុង 22kV ឈរលើមូលដ្ឋានថ្លៃប្រែប្រួលតាមពេលវេលាប្រើប្រាស់ ដែលកំណត់ដោយអាជ្ញាធរអគ្គិសនីខេត្តរបស់ ថៃ សម្រាប់អនុវត្តតាមប្រភេទអតិថិជន ។ ថ្លៃនេះរួមមានថ្លៃគិតលើទំហំសេចក្តីត្រូវការប្រើប្រាស់ (គិតជាបាតក្នុង១គីឡូវ៉ាត់ ម៉ោងនៃទំហំសេចក្តីត្រូវការអតិបរមា) ថ្លៃគិតលើបរិមាណថាមពលដែលបានប្រើប្រាស់ (គិតជាបាតក្នុង១គីឡូវ៉ាត់ម៉ោងដែល មានអត្រាខុសគ្នាទៅតាមថាមពលប្រើប្រាស់នៅម៉ោងបន្តកអតិបរមា និងប្រើប្រាស់នៅម៉ោងបន្តកអប្បបរមា) ថ្លៃសេវា(ថ្លៃថេរ គិតជាបាតក្នុង១ខែ) ការពិន័យលើមេគុណអានុភាព (គិតជាបាតក្នុង១គីឡូវ៉ាត់អាក់ទីវ៉ែលប្រើលើស) និងថ្លៃប្រែប្រួល Ft (ការប្រែប្រួលចំណាយគិតជាបាតក្នុង១គីឡូវ៉ាត់ម៉ោង) ។ ដោយសារតែរចនាសម្ព័ន្ធនៃថ្លៃលក់របៀបនេះ ថ្លៃអគ្គិសនីដែលនាំ ចូលពីប្រទេសថៃប្រែប្រួលពីខ្ពស់ទៅខ្ពស់តាមលក្ខខណ្ឌនៃការប្រើប្រាស់ ។ ថ្លៃអគ្គិសនីដែលនាំចូលដោយអគ្គិសនីកម្ពុជាពី ប្រទេសថៃតាមខ្សែបញ្ជូន 115kV រួមមានថ្លៃគិតលើបរិមាណថាមពលដែលបានប្រើប្រាស់គិតជាបាតក្នុង១គីឡូវ៉ាត់ម៉ោង បូក នឹងថ្លៃប្រែប្រួល Ft (ការប្រែប្រួលចំណាយគិតជាបាតក្នុង១គីឡូវ៉ាត់ម៉ោង) ។

ព័ត៌មានស្តីពីបរិមាណថាមពលអគ្គិសនីដែលបាននាំចូលពីប្រទេសជិតខាងមានបង្ហាញជូនក្នុង **ឧបសម្ព័ន្ធទី២(ក)** និងទិន្នន័យលំអិតមានបង្ហាញនៅក្នុង **ឧបសម្ព័ន្ធទី៥(ក)** ។

**៤.៣ ការបញ្ជូនអគ្គិសនី**

**៤.៣.១ ប្រព័ន្ធតង់ស្យុងខ្ពស់នៅកម្ពុជា**

ក្នុងឆ្នាំ២០១៩ ខ្សែបណ្តាញតង់ស្យុង 230kV ដែលតភ្ជាប់បណ្តាញអគ្គិសនីពីអនុស្ថានីយបាត់ដំបង (CPG) ទៅអនុ ស្ថានីយខាងកើតសៀមរាប ត្រូវបានដាក់ឱ្យដំណើរការ ។ ក្នុងឆ្នាំ២០១៩ បណ្តាញជាតិត្រូវបានពង្រីកទៅតំបន់ជាច្រើនបន្ថែម ទៀត ដោយបានដាក់ឱ្យដំណើរការខ្សែបណ្តាញតង់ស្យុង 115kV និងអនុស្ថានីយ ដូចជា៖ (១) ខ្សែបណ្តាញតង់ស្យុង 115kV ពីអនុស្ថានីយកំពង់សីង្កក្នុងខេត្តព្រៃវែង ទៅអនុស្ថានីយស្វាយអន្ទរ(115/22kV)ក្នុងខេត្តព្រៃវែង, (២) ខ្សែបណ្តាញតង់ ស្យុង 115kV ពីអនុស្ថានីយខេត្តព្រះវិហារ ទៅអនុស្ថានីយខេត្តកំពង់ធំ(115/22kV), (៣) ខ្សែបណ្តាញតង់ស្យុង 115kV ពី ក្រឡាញ់ក្នុងខេត្តសៀមរាប ទៅអនុស្ថានីយឧត្តរមានជ័យមាន(115/22kV), (៤) ខ្សែបណ្តាញតង់ស្យុង 115kV ពីអនុស្ថានីយទី២

ទៅអនុស្ថានីយឧទ្យានហ៊ិនសែន(115/22kV)ក្នុងរាជធានីភ្នំពេញ, (៥) ខ្សែបណ្តាញតង់ស្យុង 115kV ពីអនុស្ថានីយខេត្តព្រះសីហនុ ទៅអនុស្ថានីយរាម(115/22kV)ក្នុងខេត្តព្រះសីហនុ ។

ព័ត៌មានលម្អិតអំពីអនុស្ថានីយប្រព័ន្ធបណ្តាញជាតិកង់ស្យុងខ្ពស់ (GS) ដំណើរការដោយអ្នកកាន់អាជ្ញាបណ្ណនៅចុង ឆ្នាំ២០១៩ មានបង្ហាញដូចខាងក្រោម ។

**តារាងទី៨៖ ព័ត៌មានលម្អិតអំពីអនុស្ថានីយប្រព័ន្ធបណ្តាញជាតិកង់ស្យុងខ្ពស់**

ល.រ	អនុស្ថានីយ	ក្រុងស្នូអានុភាព			ចំនួនចំណុចភ្ជាប់ ទ្វារចរន្ត, 22kV
		វ៉ុល (kV)	អានុភាព (MVA)	ចំនួន	
<b>ក- អនុស្ថានីយ (GS) ដំណើរការដោយអគ្គិសនីកម្ពុជា</b>					
1	GS 1 (ភ្នំពេញ)	115/22	75	2	42
2	GS 2 (ភ្នំពេញ)	115/22	50	2	31
3	GS 3 (ភ្នំពេញ)	115/22	50	2	23
		115/22/15	50	1	
4	GS 4 (កំពង់ស្ពឺ)	230/115	200	3	24
		230/22	75	1	
		115/22	50	2	
5	GS 5 (ភ្នំពេញ)	115/22	50	3	22
6	GS តាកែវ	230/22	50	1	12
		230/22	16	1	
7	GS កំពង់ស្ពឺ	115/22	50	2	14
8	GS កំពត	230/22	50	1	11
9	GS ស្ទឹងហាវ	230/115	240	1	6
		230/115	100	1	
		230/22	50	1	
10	GS អូរសោម	115/230/22	150	1	2
11	GS ក្រុងព្រះសីហនុ	115/22	50	3	16
12	GS ឈូក	230/115/22	100	1	6
13	GS 7 ខាងត្បូងភ្នំពេញ	230/115	200	3	17
		115/22	50	1	
14	GS ស្វាយអន្ទរ	115/22	50	1	8
15	GS ប្រកម្មេស	115/22	50	2	12
16	GS ព្រះវិហារ	115/35	50	1	8
17	GS ស្ទឹងត្រែង	230/22	50	1	8
18	GS 8 (ទួលពង្រ)	115/22	75	2	23
19	GS 9 (ឧទ្យានសម្តេច ហ៊ិនសែន)	115/22	75	1	10

20	GS 10 ( Minibea )	115/22	30	1	10
		115/22	50	1	
21	GS កំពង់សីង	115/22	50	1	6
22	GS ឧត្តមានជ័យ	115/22	50	1	7
23	GS រតនៈមណ្ឌល	115/22	40	1	-
24	GS រាម	115/22	50	1	8
25	GS កំពង់ធំ	115/22	50	1	10
<b>ខ- អនុស្ថានីយ (GS) ដំណើរការដោយក្រុមហ៊ុន (ខេមបូឌា) ដោយ ទ្រទ្រង់ មីសិន ឡាញ</b>					
26	GS បន្ទាយមានជ័យ	115/22	50	1	7
27	GS សៀមរាប	115/22	50	1	8
		115/22	25	1	
28	GS បាត់ដំបង	115/22	25	1	3
29	GS IE	115/22	50	2	8
30	GS ខាងកើតសៀមរាប	230/115/22	200	1	9
		115/22	50	1	
<b>គ- អនុស្ថានីយ (GS) ដំណើរការដោយក្រុមហ៊ុន ខេមបូឌា ដោយ ហ្គ្រីត</b>					
31	GS កំពង់ឆ្នាំង	230/22	50	1	12
		230/22	25	1	
32	GS ពោធិ៍សាត់	230/22	25	1	4
33	GS បាត់ដំបង 230kV	230/22	75	1	12
		230/115/22	90/90/45	2	
<b>ឃ- អនុស្ថានីយ (GS) ដំណើរការដោយក្រុមហ៊ុន ខេមបូឌា ទ្រទ្រង់ មីសិន លីមីតធីត</b>					
34	GS 6 ខាងជើងភ្នំពេញ	230/115	200	2	16
		115/22	50	2	
35	GS កំពង់ចាម	115/22	50	2	12
		115/22	200	1	
<b>ង- អនុស្ថានីយ (GS) ដំណើរការដោយក្រុមហ៊ុន ខេមបូឌា តាតៃ ហាយដ្រូ ដោយ</b>					
36	GS តាតៃ	230/35/22	60	1	2
<b>ច- អនុស្ថានីយ (GS) ដំណើរការដោយក្រុមហ៊ុន ដាយអ៊ីមិន ដោយ លីមីតធីត</b>					
37	GS ក្រចេះ	230/22	50	1	4

ព័ត៌មានលម្អិតអំពីខ្សែបញ្ជូនភ្ជាប់នឹងអនុស្តានីយប្រព័ន្ធបណ្តាញជាតិកង់ស្យុងខ្ពស់ និងស្ថានីយទាំងនេះ មានបង្ហាញជូនក្នុងតារាងខាងក្រោម៖

**តារាងទី៩៖ ព័ត៌មានលម្អិតអំពីប្រព័ន្ធបណ្តាញជាតិកង់ស្យុងខ្ពស់**

ល.រ	ខ្សែបណ្តាញកង់ស្យុងខ្ពស់		កង់ស្យុង គ.វ៉	ចំនួនសៀគ្វី	ប្រវែង គ.ម
	មកពី	ឆ្ពោះទៅ			
<b>ក-ខ្សែបណ្តាញកង់ស្យុងខ្ពស់ដំណើរការដោយអគ្គិសនីកម្ពុជា</b>					
1	ព្រំដែនវៀតណាម	GS តាកែវ	230	2	50.00
2	GS តាកែវ	GS 4 ភ្នំពេញ	230	2	47.00
3	GS តាកែវ	GS កំពត	230	2	73.00
4	GS អូរសោម	GS ពោធិ៍សាត់	230	2	132.00
5	GS កំពត	GS ស្ទឹងហាវ	230	2	81.62
6	ភ្នំពេញ	ខាងលិច-ខាងត្បូង ភ្នំពេញ	230	2	24.00
7	GS 1 ភ្នំពេញ	GS 3 ភ្នំពេញ	115	1	11.32
8	GS 2 ភ្នំពេញ	CEP	115	1	6.98
9	GS 3 ភ្នំពេញ	CEP	115	1	5.32
10	GS កំពង់ស្ពឺ	GS 5 ភ្នំពេញ	115	1	40.93
11	GS វ៉ារីអគ្គិសនីគិរីវ័យ	GS កំពង់ស្ពឺ	115	1	65.04
12	GS 4 ភ្នំពេញ	កែប	115	1	22.80
13	កែប	GS 2 ភ្នំពេញ	115	1	6.63
14	GS 4 ភ្នំពេញ	GS 1 ភ្នំពេញ	115	1	29.80
15	GS ឈូក	GS បន្ទាយមាន	115	1	11.00
16	GS ស្ទឹងហាវ	GS ព្រះសីហនុ	115	2	12.00
17	ភ្នំពេញ (Phnom Penh Loop Line)		115	2	42.00
18	GS 7 ភ្នំពេញ	GS កំពង់សីង្ក (ព្រៃវែង) ច្រកម្ទេស (បារិត)	115	2	145.00
19	ព្រំដែនឡាវ	GS ព្រះវិហារ	115	1	54.50
20	GS បាត់ដំបង	GS រតនមណ្ឌល	115	1	35.00
21	GS ក្រចេះ	GS ស្ទឹងត្រែង	230	2	115.00
22	GS រតនមណ្ឌល	GS ប៉ៃលិន			
23	GS ព្រះវិហារ	GS កំពង់ធំ	115	1	135.00
24	GS កំពង់សីង្ក	GS ស្វាយអន្ទរ	115	2	47.20
25	ក្រឡាញ់	GS ឧត្តរមានជ័យ	115	1	70.50
26	GS បាត់ដំបង	GS ខាងកើតសៀមរាប	230	2	126.43



អាជ្ញាធរអគ្គិសនីកម្ពុជា

27	T Connection	GS 10	115	2	1.80
28	GS 2	GS ឧទ្យានសម្តេចហ៊ុន សែន	115	2	5.00
29	GS ព្រះសីហនុ	GS រាម	115	1	12.00
<b>ខ-ខ្សែបណ្តាញតង់ស្យុងខ្ពស់ដំណើរការដោយក្រុមហ៊ុន ស៊ីណូហាយដ្រូ កំបាយ</b>					
30	GS វីអគ្គិសនីកំបាយ	GS កំពត	230	2	11.00
<b>គ-ខ្សែបណ្តាញតង់ស្យុងខ្ពស់ដំណើរការដោយក្រុមហ៊ុន ខេមបូឌា ដៅវ៉េ ហ្គ្រីត</b>					
31	GS 4 ភ្នំពេញ	GS 6 ខាងជើងភ្នំពេញ	230	2	40.36
32	GS 6 ខាងជើង ភ្នំពេញ	GS កំពង់ឆ្នាំង	230	2	47.80
33	GS កំពង់ឆ្នាំង	GS ពោធិ៍សាត់	230	2	82.83
34	GS ពោធិ៍សាត់	GS បាត់ដំបង	230	2	122.39
35	GS បាត់ដំបង (CPTL)	GS បាត់ដំបង (CPG)	115	2	1.00
<b>ឃ-ខ្សែបណ្តាញតង់ស្យុងខ្ពស់ដំណើរការដោយក្រុមហ៊ុន (ខេមបូឌា) ដៅវ៉េ ទ្រែនមីសិន ឡាញ</b>					
36	ព្រំដែនថៃ	GS អ៊ិនដាស្រៀលអេស្តេត	115	2	4.00
37	GS អ៊ិនដាស្រៀលអេ ស្តេត	GS បន្ទាយមានជ័យ	115	2	43.00
38	GS បន្ទាយមានជ័យ	GS សៀមរាប	115	1	85.00
39	GS បន្ទាយមានជ័យ	GS បាត់ដំបង	115	1	53.00
40	GS សៀមរាប	GS ខាងកើតសៀមរាប	115	1	25.00
<b>ង-ខ្សែបណ្តាញតង់ស្យុងខ្ពស់ដំណើរការដោយក្រុមហ៊ុន ឆាយណា ហិរទាន ឡូរី ស្ទឹងឫស្សីជ្រំ ហាយដ្រូ-អេឡិកទ្រិក ប្រូជេក (ខេមបូឌា) ខមភេនី លីមីតធីត</b>					
41	អូរសោម	ស្ទឹងឫស្សីជ្រំក្រោម	230	1	42
42	អូរសោម	ស្ទឹងឫស្សីជ្រំលើ	230	1	37
<b>ច-ខ្សែបណ្តាញតង់ស្យុងខ្ពស់ដំណើរការដោយក្រុមហ៊ុន ខេមបូឌាន ទ្រែនមីសិន លីមីតធីត</b>					
43	GS 6 ភ្នំពេញ	GS កំពង់ចាម	230	2	97.18
<b>ឆ-ខ្សែបណ្តាញតង់ស្យុងខ្ពស់ដំណើរការដោយក្រុមហ៊ុន ស៊ីតិច ហាយដ្រូ ដៅវ៉េ លីមីតធីត</b>					
44	គិរីម្យ 1	គិរីម្យ 3	115	1	31.39
<b>ជ-ខ្សែបណ្តាញតង់ស្យុងខ្ពស់ដំណើរការដោយក្រុមហ៊ុន ស៊ី អេច ឌី (ខេមបូឌា) ហាយដ្រូ ដៅវ៉េ លីមីតធីត</b>					
45	ស្ទឹងអាតៃលើ	អូរសោម	115	1	4.20
46	ស្ទឹងអាតៃក្រោម	អូរសោម	115	1	13.60
<b>ឈ-ខ្សែបណ្តាញតង់ស្យុងខ្ពស់ដំណើរការដោយក្រុមហ៊ុន ខេមបូឌាន តាតៃ ហាយដ្រូ ដៅវ៉េ</b>					
47	តាតៃ	ឫស្សីជ្រំក្រោម និងឫស្សី ជ្រំលើ	230	2	38.00

ញ-ខ្សែបណ្តាញតង់ស្យុងខ្ពស់ដំណើរការដោយក្រុមហ៊ុន ដោយអីម៉ិន ផ្នែក លីមីតធីត					
48	GS កំពង់ចាម	GS ក្រចេះ	230	2	125.00
ដ-ខ្សែបណ្តាញតង់ស្យុងខ្ពស់ដំណើរការដោយក្រុមហ៊ុន ហាយដ្រូ ផ្នែក ឡូរី សេសានក្រោម ២					
49	GS ស្ទឹងត្រែង	សេសានក្រោម ២	230	2	26.00

**៤.៣.២ ខ្សែបណ្តាញបញ្ជូនតង់ស្យុងខ្ពស់កំពុងសាងសង់**

គិតត្រឹមចុងឆ្នាំ២០១៩ គម្រោងសាងសង់ខ្សែបញ្ជូនកំពុងបន្តការងារសាងសង់ ដូចខាងក្រោម៖

១. គម្រោងសាងសង់ខ្សែបញ្ជូនតង់ស្យុងខ្ពស់ 230kV ពីអនុស្ថានីយស្ទឹងហាវ ទៅអនុស្ថានីយចំការហ្លួង ។
២. គម្រោងសាងសង់ខ្សែបញ្ជូនតង់ស្យុងខ្ពស់ 500kV ពីអនុស្ថានីយចំការហ្លួង ទៅអនុស្ថានីយបែកបាន (GS 12) ។
៣. គម្រោងសាងសង់ខ្សែបញ្ជូនតង់ស្យុងខ្ពស់ 230kV ពីអនុស្ថានីយតាតែ ទៅអនុស្ថានីយបែកបាន (GS 12) ។

**៤.៤ ការដំណើរការខ្សែបណ្តាញបញ្ជូនតង់ស្យុងខ្ពស់**

ប្រព័ន្ធបណ្តាញតង់ស្យុងខ្ពស់ដែលភ្ជាប់បញ្ចូលគ្នានូវខ្សែបញ្ជូនតង់ស្យុងខ្ពស់ ទៅនឹងអនុស្ថានីយបញ្ជូនទាំងអស់ត្រូវបានឲ្យឈ្មោះថា «បណ្តាញបញ្ជូនជាតិ» ។ ក្នុងអំឡុងឆ្នាំ២០១៩ ក្រៅពីទទួលបានថាមពលផលិតអគ្គិសនីនៅក្នុងស្រុក បណ្តាញបញ្ជូនជាតិក៏ទទួលបានថាមពលអគ្គិសនីពីប្រទេសវៀតណាម តាមរយៈតង់ស្យុង 230kV ប្រទេសថៃ តាមរយៈតង់ស្យុង 115kV និងប្រទេសឡាវតាមរយៈតង់ស្យុង 115kV ។

ដោយសារមិនអាចដំណើរការផ្គត់ផ្គង់ថាមពលអគ្គិសនីពីប្រទេសវៀតណាម ឲ្យស្របគ្នាជាមួយការផ្គត់ផ្គង់ថាមពលអគ្គិសនីពីប្រទេសថៃ ឬការផ្គត់ផ្គង់ថាមពលអគ្គិសនីពីប្រទេសឡាវ បានធ្វើឲ្យប្រព័ន្ធមិនអាចដំណើរការស្របគ្នាផងដែរ ។ នៅរដូវវស្សា ការផលិតថាមពលអគ្គិសនីពីវារីអគ្គិសនីមានការកើនឡើង ធ្វើឲ្យការនាំចូលអគ្គិសនីពីប្រទេសថៃក៏ត្រូវបានកាត់បន្ថយ ឬត្រូវបានកាត់ផ្តាច់ ។ ស្រដៀងគ្នានេះដែរ នៅរដូវប្រាំងការផលិតថាមពលអគ្គិសនីពីវារីអគ្គិសនីមានការធ្លាក់ចុះ ធ្វើឲ្យការនាំចូលប្រភពអគ្គិសនីពីប្រទេសថៃមានការកើនឡើង ហើយតំបន់ផ្សេងទៀតក៏ត្រូវបានផ្គត់ផ្គង់អគ្គិសនីពីប្រព័ន្ធប្រទេសថៃនេះ ផងដែរ ។ នៅចុងឆ្នាំ២០១៩ ការផ្គត់ផ្គង់ពីបណ្តាញជាតិគ្របដណ្តប់តំបន់នានាក្នុងខេត្តទាំងអស់នៃប្រទេសកម្ពុជា លើកលែងតែខេត្តមណ្ឌលគិរី ។

## ជំពូកទី ៥

# របាយការណ៍អំពីការបញ្ជូនទេ និងការផ្គត់ផ្គង់អគ្គិសនី

## របាយការណ៍ស្តីពីការបញ្ជូន និងការធ្លាក់ចុះអគ្គិសនី

### ៥.១ ការអភិវឌ្ឍបណ្តាញបញ្ជូនតង់ស្យុងមធ្យម

ដោយផ្អែកលើការអភិវឌ្ឍប្រព័ន្ធបណ្តាញជាតិគង់ស្បែកខ្ពស់ក្នុងប្រទេសកម្ពុជា បណ្តាញបញ្ជូនតង់ស្យុងមធ្យមជាច្រើនកន្លែងត្រូវបានសាងសង់ចេញពីអនុស្ថានីយរបស់ប្រព័ន្ធបណ្តាញជាតិ ដើម្បីផ្គត់ផ្គង់ថាមពលអគ្គិសនីដល់អ្នកកាន់អាជ្ញាបណ្ណ និងអ្នកប្រើប្រាស់នៅតំបន់ក្បែរអនុស្ថានីយទាំងនោះ ។ ខ្សែបណ្តាញតង់ស្យុងមធ្យមត្រូវបានពង្រីកបន្ថែមនៅតំបន់ជាច្រើនក្បែរព្រំប្រទល់ប្រទេសវៀតណាម និងប្រទេសថៃ ដែលថាមពលអគ្គិសនីទាំងនេះ ត្រូវបាននាំចូលដោយអ្នកកាន់អាជ្ញាបណ្ណតាមរយៈខ្សែបណ្តាញតង់ស្យុងមធ្យម ។ ក្នុងអំឡុងពេលពីរ បីឆ្នាំចុងក្រោយនេះ អគ្គិសនីកម្ពុជា និងអ្នកកាន់អាជ្ញាបណ្ណជាច្រើនទៀតបានដើរតួយ៉ាងសំខាន់ក្នុងការអភិវឌ្ឍខ្សែបណ្តាញតង់ស្យុងមធ្យមសម្រាប់គោលបំណងបញ្ជូន និងចែកចាយ ។ អ្នកកាន់អាជ្ញាបណ្ណបញ្ជូន និងបញ្ជូនសម្រាប់គោលបំណងពិសេស ដែលកំពុងប្រតិបត្តិការលើខ្សែបណ្តាញតង់ស្យុងមធ្យម មានរៀបរាប់ដូចតារាងខាងក្រោម៖

**តារាងទី១០៖ អ្នកកាន់អាជ្ញាបណ្ណបញ្ជូន ដែលកំពុងប្រតិបត្តិការលើខ្សែបណ្តាញតង់ស្យុងមធ្យម**

លេខអាជ្ញាបណ្ណ	ឈ្មោះអាជ្ញាបណ្ណ	ខ្សែបណ្តាញតង់ស្យុងមធ្យមដំណើរការតាមខេត្ត
001អ	អគ្គិសនីកម្ពុជា	ទូទាំងព្រះរាជាណាចក្រកម្ពុជា
252អ	ក្រុមហ៊ុន កំពង់សោម អេឡិចទ្រីស៊ីធី ខូអិលធីឌី	ភ្នំពេញ កណ្តាល កំពង់ចាម និងកំពង់ស្ពឺ
260អ	ក្រុមហ៊ុន ត្រេនស្តូអេនធីធី (ខេមបូឌា) ខូអិលធីឌី	ភ្នំពេញ និងកណ្តាល
315អ	ក្រុមហ៊ុន ប៊ីស៊ី ដៅវ៉េ ឌីវឡុបមេន ខូអិលធីឌី	កំពង់ចាម កំពង់ធំ និងព្រះវិហារ

អ្នកកាន់អាជ្ញាបណ្ណរួម ដែលមានអាជ្ញាបណ្ណបញ្ជូនសម្រាប់គោលបំណងពិសេស និងអាជ្ញាបណ្ណចែកចាយដែលកំពុងប្រតិបត្តិការលើខ្សែបណ្តាញតង់ស្យុងមធ្យម មានបង្ហាញដូចតារាងខាងក្រោម៖

**តារាងទី១១៖ អ្នកកាន់អាជ្ញាបណ្ណរួម ដែលកំពុងប្រតិបត្តិការលើខ្សែបណ្តាញ**

លេខអាជ្ញាបណ្ណ	ឈ្មោះអាជ្ញាបណ្ណ	ខ្សែបណ្តាញតង់ស្យុងមធ្យមដំណើរការតាមខេត្ត
055អ	លោក ម៉ាក់ ខុម	តាកែវ
085អ	សហគ្រាស អេឡិចទ្រីស៊ីធី ត្បូងឃ្មុំ	ត្បូងឃ្មុំ
122អ	ក្រុមហ៊ុន អ៊ីឌីខន ខូអិលធីឌី	កំពង់ចាម និងត្បូងឃ្មុំ
220អ	សហគ្រាស អេឡិចទ្រីស៊ីធី ស្តាន់-ចំការលើ	កំពង់ចាម
223អ	ក្រុមហ៊ុន អិលអឹមខេ ខូអិលធីឌី	កណ្តាល និងតាកែវ
224អ	ក្រុមហ៊ុន សុខា អេឡិចទ្រីស៊ីធី ខូអិលធីឌី	កំពង់ស្ពឺ និងកណ្តាល
259អ	ក្រុមហ៊ុន អិនធើប៊ីភីស៊ីលូសិន ខបភីអេសិន ខូអិលធីឌី	ព្រៃវែង
300អ	ក្រុមហ៊ុន អូអេសរីអ ត្រេឌីង ខូអិលធីឌី	កំពង់ឆ្នាំង

ប្រវែងខ្សែបណ្តាញតង់ស្យុងមធ្យម ដែលដំណើរការដោយអ្នកកាន់អាជ្ញាបណ្ណផ្សេងៗ គិតមកដល់ចុងឆ្នាំ២០១៩ មានបង្ហាញក្នុងឧបសម្ព័ន្ធទី ៥(ក) ។

អគ្គិសនីកម្ពុជាដែលបានទទួលមូលនិធិពីប្រភពផ្សេងៗ កំពុងសាងសង់ខ្សែបណ្តាញតង់ស្យុងមធ្យម ដើម្បីពង្រីកការផ្គត់ផ្គង់ពីបណ្តាញជាតិទៅកាន់តំបន់ជាច្រើន ។ ដូចគ្នាដែរ អ្នកកាន់អាជ្ញាបណ្ណផ្សេងទៀតក៏កំពុងសាងសង់ខ្សែបណ្តាញតង់ស្យុងមធ្យម ដើម្បីទទួលបានការផ្គត់ផ្គង់ពីបណ្តាញជាតិ និងពង្រីកតំបន់ចែកចាយ ឬកែលម្អមធ្យោបាយធ្វើសេវាកម្មនៅក្នុងតំបន់ធ្វើសេវាកម្មរបស់ខ្លួន ។

**៥.២ ប្រព័ន្ធសម្រាប់ការផ្គត់ផ្គង់**

ក្រៅពីការផ្គត់ផ្គង់ពីអនុស្ថានីយប្រព័ន្ធបណ្តាញជាតិ ក៏មានដែរការផ្គត់ផ្គង់ថាមពលពីខ្សែបណ្តាញតង់ស្យុងមធ្យមជាច្រើនតំបន់នៅតាមបណ្តោយព្រំដែនកម្ពុជា វៀតណាម ថៃ និងឡាវ ដោយពង្រីកខ្សែបណ្តាញចេញពីខ្សែបណ្តាញតង់ស្យុងមធ្យម 22kV ឬ35kV នៃប្រទេសទាំងនោះ ។ ចំនុចភ្ជាប់នៃបណ្តាញផ្គត់ផ្គង់ទាំងនេះត្រូវបានដាក់ឱ្យដំណើរការដាច់ដោយឡែកដោយមិនសំងក្រែងជាមួយបណ្តាញជាតិ ឬប្រភពផ្គត់ផ្គង់ដទៃទៀត ។

អ្នកកាន់អាជ្ញាបណ្ណដែលបានភ្ជាប់ពីបណ្តាញជាតិ និង/ឬ ភ្ជាប់តង់ស្យុងមធ្យមពីប្រទេសជិតខាងក្នុងឆ្នាំ២០១៩ មានបង្ហាញនៅក្នុង **ឧបសម្ព័ន្ធទី ៥(ក)** ។

អ្នកកាន់អាជ្ញាបណ្ណផលិតកម្ម ដែលបានផលិតអគ្គិសនីឱ្យរោងចក្រ អង្គរកសិកម្មរុងរឿង មានចំនួន០១ គឺក្រុមហ៊ុនអង្គរបែអរកូជេន ។

**៥.៣ ប្រព័ន្ធនេស**

នៅពេលបណ្តាញជាតិត្រូវបានពង្រីកទៅដល់តំបន់ដែលផ្គត់ផ្គង់ដោយប្រព័ន្ធនេស នោះប្រព័ន្ធនេសនឹងត្រូវបានបញ្ឈប់ការផលិតរបស់ខ្លួន ហើយភ្ជាប់ជាមួយបណ្តាញជាតិ និងទិញថាមពលអគ្គិសនីពីបណ្តាញជាតិជំនួសវិញ ។ នៅចុងឆ្នាំ២០១៩ មានតែអាជ្ញាបណ្ណចំនួន ០៤ ប៉ុណ្ណោះដែលដំណើរការប្រព័ន្ធនេស ដោយផលិត និងផ្គត់ផ្គង់អគ្គិសនីក្នុងតំបន់នោះ ។ ព័ត៌មានស្តីពីចំនួនអ្នកប្រើប្រាស់ ថាមពលផលិត និងថាមពលផ្គត់ផ្គង់ដល់អ្នកប្រើប្រាស់សម្រាប់ប្រព័ន្ធនេសទាំងនេះ មានបង្ហាញក្នុងតារាង **ឧបសម្ព័ន្ធ ៥(ខ)**។

**៥.៤ ការផ្គត់ផ្គង់ថាមពលអគ្គិសនីដល់អ្នកប្រើប្រាស់**

ជារៀងរាល់ឆ្នាំ ហេដ្ឋារចនាសម្ព័ន្ធសម្រាប់ការផ្គត់ផ្គង់អគ្គិសនី និងចំនួនភូមិដែលទទួលបានការផ្គត់ផ្គង់តែងតែកើនឡើងជាលំដាប់ដោយការចេញអាជ្ញាបណ្ណថ្មី ការពង្រីកតំបន់ចែកចាយ និងការពង្រីកការផ្គត់ផ្គង់ពីបណ្តាញជាតិ ។ ទិន្នន័យលម្អិតអំពីខ្សែបណ្តាញតង់ស្យុងមធ្យម និងតង់ស្យុងទាបរបស់អ្នកកាន់អាជ្ញាបណ្ណទាំងអស់មានបង្ហាញក្នុង **ឧបសម្ព័ន្ធទី៥** ។ ចំនួនភូមិសរុប និងចំនួនភូមិដែលទទួលបានការផ្គត់ផ្គង់អគ្គិសនីពីអ្នកកាន់អាជ្ញាបណ្ណនានា តាមខេត្តនីមួយៗគិតត្រឹមចុងឆ្នាំ២០១៩ មានបង្ហាញក្នុង **ឧបសម្ព័ន្ធទី៨**។

ការប្រៀបធៀបទិន្នន័យអំពីការផលិតអគ្គិសនី និងការនាំចូលពីប្រទេសជិតខាងរបស់អ្នកកាន់អាជ្ញាបណ្ណ និងទិន្នន័យអំពីអ្នកប្រើប្រាស់ និងការប្រើប្រាស់ថាមពលក្នុងប្រទេសកម្ពុជាក្នុងឆ្នាំ២០១៨ និងឆ្នាំ២០១៩ មានបង្ហាញក្នុងតារាងខាងក្រោម៖

**តារាងទី១២៖ ទិន្នន័យសង្ខេបនៃវិស័យថាមពលអគ្គិសនីក្នុងប្រទេសកម្ពុជា**

បរិយាយ	ឯកតា	ទិន្នន័យឆ្នាំ២០១៨	ទិន្នន័យឆ្នាំ២០១៩	កំណើនជា %
ថាមពលផលិត	លាន គ.វ៉.ម	8,172.27	8,675.24	6.15
ថាមពលនាំចូលពីថៃ	លាន គ.វ៉.ម	409.98	1,161.21	183.24
ថាមពលនាំចូលពីវៀតណាម	លាន គ.វ៉.ម	1,090.98	1,772.21	62.44
ថាមពលនាំចូលពីឡាវ	លាន គ.វ៉.ម	65.55	129.23	97.15
ថាមពលនាំចូលសរុប	លាន គ.វ៉.ម	1,566.52	3062.65	95.51
ថាមពលផ្គត់ផ្គង់សរុប	លាន គ.វ៉.ម	9,738.78	11,737.90	20.53
អានុភាពផលិតកម្ម	គ.វ៉.	2,186,994	2,442,512	11.68
ចំនួនអតិថិជន	ចំនួន	2,703,375	2,950,115	9.13
ថាមពលលក់ឱ្យអ្នកប្រើប្រាស់	លាន គ.វ៉.ម	8,649.16	10,378.37	20.00
ការបាត់បង់មធ្យមជា %	ជាកាគរយ	11.19	11.58	

**៥.៥ ការផ្គត់ផ្គង់ថាមពលអគ្គិសនីក្នុងទសវត្សរ៍នេះ**

ទិន្នន័យលម្អិតអំពីចំនួនអ្នកប្រើប្រាស់ថាមពលអគ្គិសនី ដែលមានសម្រាប់ផ្គត់ផ្គង់ និងថាមពលអគ្គិសនីដែលលក់ឲ្យអ្នកប្រើប្រាស់ចាប់ពីឆ្នាំ២០១០ ដល់ឆ្នាំ២០១៩ មានបង្ហាញក្នុងតារាងខាងក្រោម៖

**តារាងទី១៣៖ ទិន្នន័យអំពីអ្នកប្រើប្រាស់ថាមពលអគ្គិសនីសម្រាប់ផ្គត់ផ្គង់ និងថាមពលអគ្គិសនីលក់  
ឱ្យអ្នកប្រើប្រាស់ក្នុងទសវត្សរ៍នេះ**

	2010	2011	2012	2013	2014
ចំនួនអ្នកប្រើប្រាស់	672,709	810,984	992,597	1,198,844	1,424,735
កំណើន%ធៀបឆ្នាំចាស់	21.75	20.55	22.39	20.78	18.84
ថាមពលផ្គត់ផ្គង់, លានkWh	2,514.80	2,848.326	3,527.42	4,051.59	4,861.41
កំណើន%ធៀបឆ្នាំចាស់	21.12	13.26	23.84	14.86	19.99
ថាមពលលក់, លានkWh	2,254.039	2,572.737	3,265.81	3,552.59	4,144.12
កំណើន%ធៀបឆ្នាំចាស់	21.61	14.14	26.94	8.78	16.65
	2015	2016	2017	2018	2019
ចំនួនអ្នកប្រើប្រាស់	1,859,204	2,170,682	2,412,759	2,703,375	2,950,115
កំណើន%ធៀបឆ្នាំចាស់	30.49	16.75	11.15	12.04	9.13
ថាមពលផ្គត់ផ្គង់, លានkWh	6,015.35	7,033.15	8,072.85	9,738.78	11,737.90
កំណើន%ធៀបឆ្នាំចាស់	23.74	16.92	14.78	20.64	20.53
ថាមពលលក់, លានkWh	5,205.34	6,229.67	7,038.53	8,649.16	10,378.37
កំណើន%ធៀបឆ្នាំចាស់	25.61	19.68	12.98	22.88	20.00

**ជំពូកទី ៦**

**បញ្ជីថ្លៃលក់អគ្គិសនី  
របស់អ្នកកាន់អាជ្ញាបណ្ណ**

## បញ្ជីថ្លៃលក់អគ្គិសនីរបស់អ្នកកាន់អាជ្ញាបណ្ណ

### ៦.១ បញ្ជីថ្លៃលក់អគ្គិសនីរបស់អ្នកកាន់អាជ្ញាបណ្ណដែលពុំតភ្ជាប់ប្រភពបណ្តាញជាតិ

ថ្លៃដើមអគ្គិសនីទោះបីជាផលិតអគ្គិសនីដោយផ្ទាល់ ឬទិញពីអ្នកផលិតអគ្គិសនីឯករាជ្យ ទិញអគ្គិសនីពីប្រទេសជិតខាង និងទិញពីអ្នកកាន់អាជ្ញាបណ្ណផ្សេងទៀតក៏ដោយ គឺជាការរួមផ្សំដ៏ធំរបស់ផ្នែកនីមួយៗនៃថ្លៃអគ្គិសនីដែលត្រូវផ្គត់ផ្គង់ដោយអ្នកកាន់អាជ្ញាបណ្ណទៅឲ្យអ្នកប្រើប្រាស់ ។ កត្តាផ្សេងៗដែលជះឥទ្ធិពលទៅលើថ្លៃដើមអគ្គិសនីដែលត្រូវផ្គត់ផ្គង់ គឺថ្លៃដើមរបស់ហេដ្ឋារចនាសម្ព័ន្ធ និងបរិមាណនៃការលក់ថាមពលអគ្គិសនីទៅកម្រិតខុសៗគ្នារបស់អតិថិជន ។

សម្រាប់អ្នកកាន់អាជ្ញាបណ្ណដែលផ្គត់ផ្គង់អគ្គិសនីជូនប្រជាពលរដ្ឋដោយប្រព័ន្ធទោល និងបញ្ជោះ ឬប្រើប្រាស់ម៉ាស៊ីនដៀសល(ម៉ាស៊ីត) នោះថ្លៃដើមនៃការផ្គត់ផ្គង់អគ្គិសនីគឺទាក់ទងជាមួយនឹងថ្លៃនៃប្រេងដៀសលវិញ ។ នៅក្នុងក្របខណ្ឌនៃយន្តការនេះ ថ្លៃប្រេងម៉ាស៊ីតត្រូវបានបែងចែកជាចន្លោះថ្លៃប្រេងម៉ាស៊ីតកំណត់មួយ ពីទាបទៅខ្ពស់ ហើយអាជ្ញាធរអគ្គិសនីកម្ពុជាបានធ្វើការសិក្សា និងគណនាថ្លៃនីមួយៗនេះ និងរៀបចំជាតារាងបញ្ជីថ្លៃលក់អគ្គិសនីមួយៗ ដែលប្រែប្រួលតាមថ្លៃប្រេងម៉ាស៊ីតហើយដាក់ឲ្យពិគ្រោះយោបល់ជាសាធារណៈមុនធ្វើការសម្រេច ។ ដូច្នោះនៅខណៈពេលមានការប្រែប្រួលថ្លៃប្រេងម៉ាស៊ីត ប្រសិនបើថ្លៃប្រេងម៉ាស៊ីតដាក់ស្តែងបិតនៅក្នុងចន្លោះថ្លៃណាមួយ អាជ្ញាធរអគ្គិសនីកម្ពុជាចេញលិខិតអនុញ្ញាតឲ្យអ្នកកាន់អាជ្ញាបណ្ណអនុវត្តថ្លៃលក់អគ្គិសនីតាមបញ្ជីថ្លៃលក់អគ្គិសនីដែលបិតនៅក្នុងចន្លោះថ្លៃប្រេងម៉ាស៊ីតនោះ ដោយមិនបាច់ធ្វើការពិគ្រោះយោបល់សារជាថ្មីឡើងវិញឡើយ ។ នៅពេលដែលប្រភពបណ្តាញជាតិពង្រីកទៅដល់តំបន់ណាដែលកំពុងផ្គត់ផ្គង់អគ្គិសនីដោយប្រព័ន្ធទោលប្រើប្រាស់ដោយម៉ាស៊ីនដៀសល នោះអ្នកកាន់អាជ្ញាបណ្ណនឹងបញ្ឈប់ការផលិត ហើយជំនួសការចែកចាយថាមពលអគ្គិសនីដោយការទិញថាមពលអគ្គិសនីពីប្រភពបណ្តាញជាតិវិញដែលធ្វើឲ្យថ្លៃលក់អគ្គិសនីទាបជាងមុន ។ នៅចុងឆ្នាំ២០១៩ ការផលិតថាមពលអគ្គិសនីប្រព័ន្ធទោលដោយការប្រើប្រាស់ម៉ាស៊ីនដៀសលមានចំនួន ៤អាជ្ញាបណ្ណ ដែលអាជ្ញាធរអគ្គិសនីកម្ពុជាបានកំណត់ជាតារាងប្រែប្រួលតាមថ្លៃម៉ាស៊ីត ។ បញ្ជីថ្លៃលក់អគ្គិសនីរបស់អ្នកកាន់អាជ្ញាបណ្ណមានបង្ហាញក្នុងឧបសម្ព័ន្ធទី៧(គ) ។

ថ្លៃដើមអគ្គិសនីដែលនាំចូលអគ្គិសនីពីប្រទេសជិតខាង រួមមានប្រទេសវៀតណាម ប្រទេសថៃ និងប្រទេសឡាវ គឺមានតម្លៃខុសៗគ្នា ដោយមូលហេតុភាពមិនស្មើគ្នានៃថ្លៃដើមរបស់ហេដ្ឋារចនាសម្ព័ន្ធ និងបរិមាណនៃការលក់ថាមពលអគ្គិសនីទៅអតិថិជនរបស់អ្នកកាន់អាជ្ញាបណ្ណដែលផ្គត់ផ្គង់អគ្គិសនីនាំចូលពីប្រទេសជិតខាង ។ បញ្ជីថ្លៃលក់អគ្គិសនីរបស់អ្នកកាន់អាជ្ញាបណ្ណដែលផ្គត់ផ្គង់អគ្គិសនីដោយការទិញពីប្រទេសជិតខាង ដូចជា៖ ប្រទេសវៀតណាម និងប្រទេសថៃតាមរយៈចរន្តតង់ស្យុងមធ្យមក្នុងអំឡុង ឆ្នាំ២០១៩ មានបង្ហាញក្នុងឧបសម្ព័ន្ធទី៧(គ)។

បញ្ជីថ្លៃលក់អគ្គិសនីរបស់អ្នកកាន់អាជ្ញាបណ្ណដែលផ្គត់ផ្គង់ទៅកាន់អ្នកប្រើប្រាស់នៅក្នុងតំបន់សេដ្ឋកិច្ចពិសេស ត្រូវបានគណនាដាច់ដោយឡែកតាមរយៈបញ្ជីថ្លៃលក់ក្នុងឆ្នាំ២០១៩ ដែលមានបង្ហាញក្នុងឧបសម្ព័ន្ធទី៧(គ)។

### ៦.២ បញ្ជីថ្លៃលក់អគ្គិសនីរបស់អ្នកកាន់អាជ្ញាបណ្ណដែលតភ្ជាប់ប្រភពបណ្តាញជាតិ និងការអនុវត្តផែនការយុទ្ធសាស្ត្រដើម្បីកាត់បន្ថយថ្លៃលក់អគ្គិសនី

ក្នុងឆ្នាំ២០១៦ អាជ្ញាធរអគ្គិសនីកម្ពុជាបានចាប់ផ្តើមអនុវត្តផែនការយុទ្ធសាស្ត្រ ដើម្បីកាត់បន្ថយថ្លៃលក់អគ្គិសនីសម្រាប់តំបន់ដែលទទួលថាមពលអគ្គិសនីពីបណ្តាញជាតិ ។ ថ្លៃលក់អគ្គិសនីរបស់អគ្គិសនីកម្ពុជា និងថ្លៃលក់របស់អ្នកកាន់អាជ្ញាបណ្ណខ្សែបញ្ជូនរងដែលលក់ឲ្យអ្នកកាន់អាជ្ញាបណ្ណដទៃទៀត គឺមានអត្រាថ្លៃលក់ដូចគ្នា ។ ដូចគ្នាដែរ ថ្លៃលក់អគ្គិសនីឲ្យអ្នកប្រើប្រាស់តង់ស្យុងមធ្យមពីប្រព័ន្ធបណ្តាញជាតិដែលផ្គត់ផ្គង់ដោយអគ្គិសនីកម្ពុជា (លើកលែងតំបន់នៅរាជធានីភ្នំពេញ) គឺអត្រាដូចគ្នានឹងអត្រាថ្លៃរបស់អ្នកកាន់អាជ្ញាបណ្ណដទៃទៀត ។ ថ្លៃលក់អគ្គិសនីរបស់អគ្គិសនីកម្ពុជាត្រូវកាត់បន្ថយ សម្រាប់តំបន់ទទួលការផ្គត់ផ្គង់ពីបណ្តាញជាតិទៅតាមប្រភេទអ្នកប្រើប្រាស់ ។

ចាប់ពីខែមករា ឆ្នាំ២០១៩ បញ្ជីថ្លៃលក់អគ្គិសនីពីប្រភពបណ្តាញជាតិត្រូវបានកាត់បន្ថយបន្ថែមសម្រាប់អ្នកកាន់អាជ្ញាបណ្ណដោយអគ្គិសនីកម្ពុជា អ្នកកាន់អាជ្ញាបណ្ណខ្សែបញ្ជូនរង និងអ្នកកាន់អាជ្ញាបណ្ណផ្សេងៗទៀត ។ ជាលទ្ធផលដែលទទួលបានបញ្ជីថ្លៃលក់អគ្គិសនីរបស់អ្នកកាន់អាជ្ញាបណ្ណដែលតភ្ជាប់ប្រភពបណ្តាញជាតិ សម្រាប់ផ្គត់ផ្គង់ទៅអ្នកប្រើប្រាស់ក៏ត្រូវបានកាត់



បន្ថយផងដែរ ។ បញ្ជីថ្លៃលក់អគ្គិសនីសម្រាប់អ្នកប្រើប្រាស់របស់អ្នកកាន់អាជ្ញាបណ្ណ ដែលតភ្ជាប់ប្រភពបណ្តាញជាតិក្នុងឆ្នាំ២០១៧ មានបង្ហាញក្នុង **ឧបសម្ព័ន្ធទី៧(ក)** និងបញ្ជីឈ្មោះរបស់អ្នកកាន់អាជ្ញាបណ្ណដែលតភ្ជាប់ប្រភពបណ្តាញជាតិមានបង្ហាញក្នុង **ឧបសម្ព័ន្ធទី៧(ខ)**

ដើម្បីអនុវត្តយុទ្ធសាស្ត្រនេះ អាជ្ញាធរអគ្គិសនីកម្ពុជាបានសម្រេចលើថ្លៃលក់ ២ប្រភេទ៖ (១) ថ្លៃលក់អគ្គិសនីតាមមូលដ្ឋានថ្លៃដើម និង(២) ការអនុវត្តថ្លៃលក់អគ្គិសនីទៅឲ្យអ្នកប្រើប្រាស់ ។ បើសិនជាការអនុវត្តថ្លៃលក់អគ្គិសនីទៅឲ្យអ្នកប្រើប្រាស់ ទាបជាងថ្លៃលក់អគ្គិសនីតាមមូលដ្ឋានថ្លៃដើម នោះអ្នកកាន់អាជ្ញាបណ្ណអាចផ្តល់តម្រូវការព័ត៌មានផ្សេងៗមកមូលនិធិអគ្គិសនី ការ៉ូបនីយកម្មជនបទ (REF) របស់អគ្គិសនីកម្ពុជា ហើយ REF នឹងបង់ថ្លៃដែលខុសគ្នានោះ ដោយការផ្ទេរថវិកាតាមគណនី របស់អ្នកកាន់អាជ្ញាបណ្ណ ។

**៦.៣ ថ្លៃលក់អគ្គិសនីរបស់អគ្គិសនីកម្ពុជាសម្រាប់អ្នកប្រើប្រាស់**

**៦.៣.១ ថ្លៃលក់អគ្គិសនីរបស់អគ្គិសនីកម្ពុជាសម្រាប់រាជធានីភ្នំពេញ និងក្រុងតាខ្មៅ**

ថ្លៃលក់អគ្គិសនីរបស់អគ្គិសនីកម្ពុជាសម្រាប់អ្នកប្រើប្រាស់នៅរាជធានីភ្នំពេញ និងក្រុងតាខ្មៅ ត្រូវបានផ្លាស់ប្តូរចាប់ពីខែមករា ឆ្នាំ២០១៩ ។ បញ្ជីថ្លៃលក់អគ្គិសនីមានដូចខាងក្រោម៖

**ក. អ្នកប្រើប្រាស់ប្រភេទលំនៅឋាន**

- អ្នកប្រើពី ១ ដល់ ១០គ.វ៉.ម៉ែ ក្នុង១ខែ អត្រាថ្លៃលក់ = ៣៨០រៀល/គ.វ៉.ម៉ែ
- អ្នកប្រើពី ១១គ.វ៉.ម៉ែ ដល់ ៥០គ.វ៉.ម៉ែ ក្នុង១ខែ អត្រាថ្លៃលក់ = ៤៨០រៀល/គ.វ៉.ម៉ែ
- អ្នកប្រើពី ៥១គ.វ៉.ម៉ែ ដល់ ២០០គ.វ៉.ម៉ែ ក្នុង១ខែ អត្រាថ្លៃលក់ = ៦១០រៀល/គ.វ៉.ម៉ែ
- អ្នកប្រើចាប់ពី ២០១គ.វ៉.ម៉ែ ឡើងទៅ ក្នុង១ខែ អត្រាថ្លៃលក់ = ៧៤០រៀល/គ.វ៉.ម៉ែ

**ខ. អ្នកប្រើប្រាស់ធុនតូច ប្រភេទឧស្សាហកម្ម ពាណិជ្ជកម្ម និងរដ្ឋបាល**

- ធុនតូចដែលទិញពីខ្សែបណ្តាញចែកចាយសាធារណៈតាមតង់ស្យុងទាប អត្រាថ្លៃលក់ = ៧៤០ រៀល/គ.វ៉.ម៉ែ

**គ. អ្នកប្រើប្រាស់ធុនធំ និងធុនមធ្យម ប្រភេទឧស្សាហកម្ម**

- ធុនធំដែលទិញពីខ្សែបណ្តាញតង់ស្យុងមធ្យម តាមនាឡិកាស្ទង់ MV អត្រាថ្លៃលក់ = 0.1470ដុល្លារ/គ.វ៉.ម៉ែ
- ធុនមធ្យមដែលទិញពីក្រោមត្រង់ស្ទង់ដែលត្រង់ស្ទុវិនិយោគដោយអ្នកទិញ តាមនាឡិកាស្ទង់ LV អត្រាថ្លៃលក់ = 0.1529ដុល្លារ/គ.វ៉.ម៉ែ
- ធុនមធ្យមដែលទិញពីក្រោមត្រង់ស្ទង់ដែលត្រង់ស្ទុវិនិយោគដោយអគ្គិសនីកម្ពុជា តាមនាឡិកាស្ទង់ LV អត្រាថ្លៃលក់ = 0.1609ដុល្លារ/គ.វ៉.ម៉ែ

**ឃ. អ្នកប្រើប្រាស់ធុនធំ និងធុនមធ្យម ប្រភេទពាណិជ្ជកម្ម និងរដ្ឋបាល**

- ធុនធំដែលទិញពីខ្សែបណ្តាញតង់ស្យុងមធ្យម តាមនាឡិកាស្ទង់ MV អត្រាថ្លៃលក់ = 0.1590ដុល្លារ/គ.វ៉.ម៉ែ
- ធុនមធ្យមដែលទិញពីក្រោមត្រង់ស្ទង់ដែលត្រង់ស្ទុវិនិយោគដោយអ្នកទិញ តាមនាឡិកាស្ទង់ LV អត្រាថ្លៃលក់ = 0.1654ដុល្លារ/គ.វ៉.ម៉ែ
- ធុនមធ្យមដែលទិញពីក្រោមត្រង់ស្ទង់ដែលត្រង់ស្ទុវិនិយោគដោយអគ្គិសនីកម្ពុជា តាមនាឡិកាស្ទង់ LV អត្រាថ្លៃលក់ = 0.1734ដុល្លារ/គ.វ៉.ម៉ែ

**៦.៣.២ បញ្ជីថ្លៃលក់អគ្គិសនីរបស់អគ្គិសនីកម្ពុជាសម្រាប់តំបន់ធម្មតាដែលផ្គត់ផ្គង់ពីប្រទេសវៀតណាមលើតង់ស្យុងមធ្យមលើកង់ស្យុងមធ្យម**

បញ្ជីថ្លៃលក់សម្រាប់អ្នកប្រើប្រាស់លំនៅឋាននៅតាមតំបន់ធម្មតាដែលផ្គត់ផ្គង់ពីប្រទេសវៀតណាមលើតង់ស្យុងមធ្យម (22kV ឬ 35kV) ក្នុងឆ្នាំ២០១៩ មានដូចខាងក្រោម៖

- ១. ខេត្តរតនគិរី - ៦៧០រៀល/គ.វ៉.ម៉ែ
- ២. ខេត្តស្វាយរៀង - ៦៥០រៀល/គ.វ៉.ម៉ែ
- ៣. ស្ទួល កំពង់ត្រាច ពញាក្រែក មេមត់ ជាំក្រវៀន និងកែវសីម៉ា - ៦០០រៀល/គ.វ៉.ម៉ែ

បញ្ជីថ្លៃលក់សម្រាប់អ្នកប្រើប្រាស់ប្រភេទផ្សេងទៀតនឹងមានបង្ហាញក្នុងឧបសម្ព័ន្ធ ៧ (ក) ។

**៦.៣.៣ បញ្ជីថ្លៃលក់អគ្គិសនីរបស់អគ្គិសនីកម្ពុជានៅតាមតំបន់ផ្សេងៗ**

បញ្ជីថ្លៃលក់សម្រាប់អ្នកប្រើប្រាស់របស់អគ្គិសនីកម្ពុជានៅតំបន់ផ្សេងៗដែលមិនមាននៅក្នុងចំណុច ៦.៣.១ និង៦.៣.២ ខាងលើ ក្នុងឆ្នាំ២០១៩ នឹងមានបង្ហាញក្នុងឧបសម្ព័ន្ធ ៧ (ក) ។

**៦.៣.៤ បញ្ជីថ្លៃលក់អគ្គិសនីរបស់អគ្គិសនីកម្ពុជាតាមពេលវេលាប្រើប្រាស់**

បញ្ជីថ្លៃលក់អគ្គិសនីតាមពេលវេលាប្រើប្រាស់ (TOU) ត្រូវបានផ្លាស់ប្តូរចាប់ពីខែមីនា ឆ្នាំ២០១៧ សម្រាប់ អតិថិជន តង់ស្យុងខ្ពស់ និងតង់ស្យុងមធ្យមរបស់អគ្គិសនីកម្ពុជាដែលទទួលបានការផ្គត់ផ្គង់ពីប្រព័ន្ធបណ្តាញជាតិ ។ ប៉ុន្តែបញ្ជីថ្លៃលក់តាម ពេលវេលាប្រើប្រាស់អនុវត្តលើមូលដ្ឋានរបស់អតិថិជន មានន័យថា អតិថិជនមានសិទ្ធិជ្រើសរើសយកថ្លៃលក់អគ្គិសនីតាមពេលវេលាប្រើប្រាស់ នេះ ឬជ្រើសយកថ្លៃលក់ធម្មតាក៏បាន ។ ខាងក្រោមនេះ ជាតារាងបញ្ជីថ្លៃលក់តាមពេលវេលាប្រើប្រាស់ដែលបានកំណត់ ។

**តារាងទី១៤៖ បញ្ជីថ្លៃលក់របស់អគ្គិសនីកម្ពុជាតាមពេលវេលាប្រើប្រាស់សម្រាប់អ្នកប្រើប្រាស់ប្រភេទ ឧស្សាហកម្ម ពាណិជ្ជកម្ម និងកសិកម្មដែលទទួលបានស្បៀងចម្រុះ និងស្បៀងខ្ពស់**

លក្ខខណ្ឌ	អត្រាថ្លៃលក់	
	ប្រើប្រាស់ម៉ោង ៧:០០-២១:០០	ប្រើប្រាស់ម៉ោង ២១:០០-៧:០០
ភ្ជាប់ពីទ្វារចរន្តតង់ស្យុងខ្ពស់របស់អនុស្ថានីយ បណ្តាញជាតិ	០.136០ដុល្លារ/គ.វ៉.ម៉ែ	០.០93០ដុល្លារ/គ.វ៉.ម៉ែ
ភ្ជាប់ពីទ្វារចរន្តតង់ស្យុងមធ្យមរបស់អនុស្ថានីយ បណ្តាញជាតិ	០.138០ដុល្លារ/គ.វ៉.ម៉ែ	០.០94០ដុល្លារ/គ.វ៉.ម៉ែ
ភ្ជាប់ពីទ្វារចរន្តតង់ស្យុងមធ្យមរបស់អនុស្ថានីយក្នុង រាជធានីភ្នំពេញ និងប្រព័ន្ធក្រុងតាខ្មៅ	០.159០ដុល្លារ/គ.វ៉.ម៉ែ	០.105០ដុល្លារ/គ.វ៉.ម៉ែ
ភ្ជាប់ពីបណ្តាញចែកចាយតង់ស្យុងមធ្យមទៅ បណ្តាញបញ្ជូនរងក្នុងរាជធានីភ្នំពេញ និងប្រព័ន្ធ ក្រុងតាខ្មៅ	០.175០ដុល្លារ/គ.វ៉.ម៉ែ	០.12០០ដុល្លារ/គ.វ៉.ម៉ែ
ភ្ជាប់ពីបណ្តាញចែកចាយតង់ស្យុងមធ្យមទៅ បណ្តាញបញ្ជូនរងរបស់ប្រភេទបណ្តាញជាតិ	០.175០ដុល្លារ/គ.វ៉.ម៉ែ	០.12០០ដុល្លារ/គ.វ៉.ម៉ែ

**៦.៣.៥ បញ្ជីថ្លៃលក់អគ្គិសនី សម្រាប់អ្នកប្រើប្រាស់កង់ស្បៀងខ្ពស់ និងកង់ស្បៀងមធ្យមដែលមានដំឡើង ប្រព័ន្ធពន្លឺព្រះអាទិត្យ**

ក្នុងខែឧសភា ឆ្នាំ២០១៨ អាជ្ញាធរអគ្គិសនីកម្ពុជាបានសម្រេចកំណត់បញ្ជីថ្លៃលក់អគ្គិសនីសម្រាប់អ្នកផ្គត់ផ្គង់អគ្គិសនី លក់ឲ្យអ្នកប្រើប្រាស់តង់ស្យុងខ្ពស់ និងតង់ស្យុងមធ្យម ដែលមានដំឡើងប្រព័ន្ធពន្លឺព្រះអាទិត្យ ដូចមានបង្ហាញក្នុងតារាង ខាងក្រោម៖

**តារាងទី ១៥: បញ្ជីថ្លៃលក់អគ្គិសនីសម្រាប់អ្នកប្រើប្រាស់តង់ស្យុងខ្ពស់ និងតង់ស្យុងមធ្យមដែល មានដំឡើងប្រព័ន្ធចាមពលពន្លឺព្រះរាជវាំង**

លក្ខខណ្ឌ	អត្រាថ្លៃលក់	
	អត្រាថ្លៃអនុភាព	អត្រាថ្លៃថាមពល
ភ្ជាប់ពីទ្វារចរន្តតង់ស្យុងខ្ពស់ 115/230kV របស់ អនុស្ថានីយបណ្តាញជាតិ	7.00ដុល្លារ/គ.វ៉/ខែ	0.093ដុល្លារ/គ.វ៉.ម៉
ភ្ជាប់ពីទ្វារចរន្តតង់ស្យុងមធ្យម 22/35kV របស់ អនុស្ថានីយបណ្តាញជាតិ លើកលែងរាជធានីភ្នំពេញ	7.10ដុល្លារ/គ.វ៉/ខែ	0.094ដុល្លារ/គ.វ៉.ម៉
ភ្ជាប់ពីទ្វារចរន្តតង់ស្យុងមធ្យម 22/35kV របស់ អនុស្ថានីយក្នុងរាជធានីភ្នំពេញ និងក្រុងតាខ្មៅ	9.10ដុល្លារ/គ.វ៉/ខែ	0.105ដុល្លារ/គ.វ៉.ម៉
ភ្ជាប់ពីបណ្តាញចែកចាយតង់ស្យុងមធ្យម 22/35kV ទៅ ប្រព័ន្ធបញ្ជូនរង ក្នុងរាជធានីភ្នំពេញ និងក្រុងតាខ្មៅ	10.00ដុល្លារ/គ.វ៉/ខែ	0.120ដុល្លារ/គ.វ៉.ម៉
ភ្ជាប់ពីបណ្តាញចែកចាយតង់ស្យុងមធ្យម 22/35kV ទៅ ប្រព័ន្ធបញ្ជូនរង នៃប្រភពបណ្តាញជាតិ	10.00ដុល្លារ/គ.វ៉/ខែ	0.120ដុល្លារ/គ.វ៉.ម៉
ភ្ជាប់ពីបណ្តាញចែកចាយតង់ស្យុងមធ្យម 22/35kV ទៅ ប្រព័ន្ធបញ្ជូនរងនៃប្រភពបណ្តាញជាតិ ប៉ុន្តែដាក់ នាឡិកាស្ទង់នៅផ្នែក LV ក្រោម ត្រង់ស្តូរបស់អ្នក ប្រើប្រាស់	10.00ដុល្លារ/គ.វ៉/ខែ	0.125ដុល្លារ/គ.វ៉.ម៉
ភ្ជាប់ពីបណ្តាញចែកចាយតង់ស្យុងមធ្យម 22/35kV ទៅ ប្រព័ន្ធបញ្ជូនរងនៃប្រភពបណ្តាញជាតិ ប៉ុន្តែដាក់ នាឡិកាស្ទង់នៅផ្នែក LV ក្រោមត្រង់ស្តូរបស់អ្នកផ្គត់ផ្គង់	11.38ដុល្លារ/គ.វ៉/ខែ	0.125ដុល្លារ/គ.វ៉.ម៉

**៦.៣.៦ បញ្ជីថ្លៃលក់អគ្គិសនីរបស់អគ្គិសនីកម្ពុជាសម្រាប់អ្នកប្រើប្រាស់អគ្គិសនី**

បញ្ជីថ្លៃលក់អគ្គិសនីរបស់អគ្គិសនីកម្ពុជាត្រូវបានកែសម្រួលចាប់ពីខែមករា ឆ្នាំ២០១៩ សម្រាប់ថ្លៃលក់អគ្គិសនីទៅឲ្យ អ្នកប្រើប្រាស់អគ្គិសនីដ៏ ដែលយកប្រភពពីបណ្តាញជាតិពីបណ្តាញអនុស្ថានីយ និងពីខ្សែបណ្តាញបញ្ជូនរង ។ បញ្ជីថ្លៃលក់អគ្គិសនី មានដូចខាងក្រោម៖

- អ្នកប្រើប្រាស់អគ្គិសនីដ៏ ដែលភ្ជាប់ចរន្តទ្វារចរន្តតង់ស្យុងខ្ពស់ (HV) របស់អនុស្ថានីយបណ្តាញជាតិ មានអត្រាថ្លៃលក់ = ០.១១៧០ដុល្លារ/គ.វ៉.ម៉
- អ្នកប្រើប្រាស់អគ្គិសនីដ៏ ដែលបានភ្ជាប់ចរន្តពីទ្វារចរន្តតង់ស្យុងមធ្យម (MV) នៃអនុស្ថានីយរាជធានីភ្នំពេញ និងក្រុងតាខ្មៅ មានអត្រាថ្លៃលក់ = ០.១៣៥០ដុល្លារ/គ.វ៉.ម៉
- អ្នកប្រើប្រាស់អគ្គិសនីដ៏ ដែលភ្ជាប់ចរន្តពីទ្វារចរន្តតង់ស្យុងមធ្យម (MV) របស់អនុស្ថានីយតាមខេត្ត មានអត្រាថ្លៃលក់ = ០.១២២០ដុល្លារ/គ.វ៉.ម៉

**ឧបសម្ព័ន្ធទី ១**

**ព័ត៌មានស្តីពីតំបន់ផ្គត់ផ្គង់អគ្គិសនីដោយអ្នកកាន់អាជ្ញាបណ្ណបែកចាយ លក់អាយ និងអ្នកកាន់អាជ្ញាបណ្ណរួម តាមអាសយដ្ឋាន ខេត្តនីមួយៗ នៅឆ្នាំ ២០១៩**

អាសយដ្ឋាន/ខេត្ត	តំបន់ធ្វើសេវាកម្ម	លេខអាជ្ញាបណ្ណ	ឈ្មោះអ្នកកាន់អាជ្ញាបណ្ណ	ទីបញ្ជូនបណ្តាញ និង រយៈពេលផ្គត់ផ្គង់កុងតឺន័រ ១ថ្ងៃ	ប្រភេទអាជ្ញាបណ្ណ
១.បន្ទាយមានជ័យ	ទីរួមខេត្តបន្ទាយមានជ័យ	០០១អ	អគ្គិសនីកម្ពុជា	ប្រព័ន្ធបណ្តាញជាតិ	រួម (ផលិត+ចែកចាយ+បញ្ជូន)
	ផ្នែកខ្លះនៃក្រុងប៉ោយប៉ែត	០១១អ	ក្រុមហ៊ុន អានកូ	ប្រព័ន្ធបណ្តាញជាតិ	ចែកចាយ
	ផ្នែកខ្លះនៃស្រុកអូរជ្រៅ ស្រុកម៉ាឡេ និងស្រុកមង្គលបុរី	០៧៨អ	លោក ប៉ាក់ ស៊ុនហេង	ប្រព័ន្ធបណ្តាញជាតិ	ចែកចាយ
	ផ្នែកខ្លះនៃស្រុកភ្នំស្រុក	០៨១អ	លោក មួន ហាន	ប្រព័ន្ធបណ្តាញជាតិ	ចែកចាយ
	ផ្នែកខ្លះនៃស្រុកមង្គលបុរី ស្រុកព្រះនេត្រព្រះ	១០៥អ	ក្រុមហ៊ុន ជី អិន អិន ជី អេឡិកទ្រីស៊ីជី	ប្រព័ន្ធបណ្តាញជាតិ	ចែកចាយ
	ផ្នែកខ្លះនៃស្រុកព្រះនេត្រព្រះ និងក្រុងសិរីសោភ័ណ្ណ	១០៨អ	លោកស្រី ស៊ុន សារ៉ុន	ប្រព័ន្ធបណ្តាញជាតិ	ចែកចាយ
	ផ្នែកខ្លះនៃស្រុកព្រះនេត្រព្រះ ស្រុកភ្នំស្រុក	១៦៤អ	ក្រុមហ៊ុន វឌ្ឍនៈ អិន ជី អង្គរ	ប្រព័ន្ធបណ្តាញជាតិ	ចែកចាយ
	ផ្នែកខ្លះនៃស្រុកថ្មពួក ស្រុកស្វាយចេក ស្រុកអូរជ្រៅ និងក្រុងសិរីសោភ័ណ្ណ	១៨៩អ	ក្រុមហ៊ុន ភូមិនិមិត្ត	ប្រព័ន្ធបណ្តាញជាតិ	ចែកចាយ
	ផ្នែកខ្លះនៃឃុំស្វាយចេក និងឃុំលួស ស្រុកស្វាយចេក	១៩០អ	លោក ម៉ាក់ វ៉ាន់	ប្រព័ន្ធបណ្តាញជាតិ	ចែកចាយ
	ផ្នែកខ្លះនៃស្រុកអូរជ្រៅ	២៥៧អ	លោក មូល ទិត្យ	ប្រព័ន្ធបណ្តាញជាតិ	ចែកចាយ
	ផ្នែកខ្លះនៃស្រុកអូរជ្រៅ និងឃុំស្រុកស្វាយចេក និងក្រុងប៉ោយប៉ែត	២៧៦អ	លោក ជុន វិថូ	ប្រព័ន្ធបណ្តាញជាតិ	ចែកចាយ
	ផ្នែកខ្លះនៃឃុំប៉ោយចារ និងឃុំស្រះជីក ស្រុកភ្នំស្រុក	២៨៩អ	ក្រុមហ៊ុន អគ្គិសនី ប៉ោយចារ ខុអិលជីឌី	ប្រព័ន្ធបណ្តាញជាតិ	ចែកចាយ

	ផ្នែកខ្លះនៃស្រុកមង្គលបុរី និងស្រុកព្រះនេត្រព្រះ ផ្នែកខ្លះនៃឃុំចំណោម និងឃុំសៀ ស្រុកមង្គលបុរី ផ្នែកខ្លះនៃស្រុកស្វាយចេក និងឃុំបុសស្សី ស្រុក ព្រះនេត្រព្រះ ផ្នែកខ្លះនៃស្រុកព្រះនេត្រព្រះ និងស្រុកភ្នំស្រុក ផ្នែកខ្លះនៃស្រុកស្វាយចេក និងស្រុកថ្មពួក ផ្នែកខ្លះនៃស្រុកថ្មពួក ស្រុកស្វាយចេក ស្រុកភ្នំស្រុក និងស្រុកព្រះនេត្រព្រះ ឃុំណាំតោ ស្រុកភ្នំស្រុក ស្រុកម៉ាឡៃ និងផ្នែកខ្លះនៃក្រុងប៉ោយប៉ែត តំបន់សេដ្ឋកិច្ចពិសេសស្ថិតនៅផ្នែកខ្លះនៃសង្កាត់ ផ្សារកណ្តាល ក្រុងប៉ោយប៉ែត នៅក្នុងតំបន់សេដ្ឋកិច្ចពិសេសប៉ោយប៉ែត ស្ថិតនៅ ភូមិផ្សារកណ្តាល សង្កាត់ផ្សារកណ្តាល ក្រុងប៉ោយប៉ែត ផ្នែកខ្លះនៃឃុំរហាត់ទឹក ឃុំបត់ត្រង់ ស្រុកមង្គលបុរី និងសង្កាត់អូរពិល ក្រុងសិរីសោភ័ណ្ណ ទីរួមខេត្តបាត់ដំបង ផ្នែកខ្លះនៃស្រុកភ្នំព្រឹក ស្រុកសំពៅលូន ស្រុកកំរៀង ផ្នែកខ្លះនៃឃុំតាពូង ឃុំតាម៉ឺន និងឃុំគោកឃ្មុំស្រុក ថ្មតោល	323H 324H 337H 351H 379H 389H 401H 403H 414H 431H 436H 001H 008H 043H	ក្រុមហ៊ុន សូហ្វ អេនធីឌី ខូអិលធីឌី លោកស្រី ខៀវ សុខា លោក អ៊ិន ពៅ លោក ខេង មករា លោកស្រី កែវ ឆី លោកស្រី ម៉ែន ចាន់សុកុល លោក តាន់ លាងស្រែង ក្រុមហ៊ុន អេស ខេ ភី អិន ខេ អ៊ិនវេសម៉ិន ក្រុមហ៊ុន សានកូ ខេមបូ អ៊ិនវេស មេន គ្រុប ក្រុមហ៊ុន ប៊ី.គ្រីម ផៅវី (ប៉ោយប៉ែត) ឯ.ក លោកស្រី សីវ ស៊ីណា អគ្គិសនីកម្ពុជា ក្រុមហ៊ុន ប្រ្យាណាស៊ី ក្រុមហ៊ុន អេស រឺ អឡិកទ្រីស៊ីធី	ប្រព័ន្ធបណ្តាញជាតិ ប្រព័ន្ធបណ្តាញជាតិ ប្រព័ន្ធបណ្តាញជាតិ ប្រព័ន្ធបណ្តាញជាតិ ប្រព័ន្ធបណ្តាញជាតិ ប្រព័ន្ធបណ្តាញជាតិ ប្រព័ន្ធបណ្តាញជាតិ ប្រព័ន្ធបណ្តាញជាតិ ប្រព័ន្ធបណ្តាញជាតិ ប្រព័ន្ធបណ្តាញជាតិ ប្រព័ន្ធបណ្តាញជាតិ ប្រព័ន្ធបណ្តាញជាតិ ប្រព័ន្ធបណ្តាញជាតិ ប្រព័ន្ធបណ្តាញជាតិ	ចែកចាយ ចែកចាយ ចែកចាយ ចែកចាយ ចែកចាយ ចែកចាយ ចែកចាយ ចែកចាយ ចែកចាយ ចែកចាយ ចែកចាយ រួម (ផលិត+ចែកចាយ+បញ្ជូន) ចែកចាយ ចែកចាយ
<b>២. បាត់ដំបង</b>					

អាជ្ញាធរអគ្គិសនីកម្ពុជា

យុទ្ធសាស្ត្រសំពៅ ស្រុកបាណន់	068H	លោកស្រី ទូច មន្តា	ប្រព័ន្ធបណ្តាញជាតិ	ចែកចាយ
ផ្នែកខ្លះនៃយុទ្ធសាស្ត្រ យុទ្ធសាស្ត្រ ស្រុករតនមណ្ឌល និង យុទ្ធសាស្ត្រ ស្រុកបាណន់	069H	លោក ណុប ប៊ិន	ប្រព័ន្ធបណ្តាញជាតិ	ចែកចាយ
យុទ្ធសាស្ត្រក្រាំង ស្រុកមោងឫស្សី	072H	លោក យ៉ា សម្បត្តិ	ប្រព័ន្ធបណ្តាញជាតិ	ចែកចាយ
ផ្នែកខ្លះនៃស្រុកសំពៅលូន	078H	លោក ប៉ាក់ ស៊ុនហេង	ប្រព័ន្ធបណ្តាញជាតិ	ចែកចាយ
ផ្នែកខ្លះនៃស្រុកឯកភ្នំ	091H	សហគ្រាស អគ្គិសនី ឯកភ្នំ	ប្រព័ន្ធបណ្តាញជាតិ	ចែកចាយ
ផ្នែកខ្លះនៃស្រុកថ្មគោល	105H	ក្រុមហ៊ុន ជី អិន អិន ជី អេឡិកទ្រី ស៊ីធី	ប្រព័ន្ធបណ្តាញជាតិ	ចែកចាយ
ផ្នែកខ្លះនៃស្រុកមោងឫស្សី និងស្រុកគាស់ក្រឡ	109H	សហគ្រាស មោងឫស្សី ឌីអិចប្រមេន អេនធើប្រាយ	ប្រព័ន្ធបណ្តាញជាតិ	ចែកចាយ
ផ្នែកខ្លះនៃស្រុកមោងឫស្សី	110H	សហគ្រាស ហេង ណៃ អគ្គិសនី មោងឫស្សី	ប្រព័ន្ធបណ្តាញជាតិ	ចែកចាយ
ផ្នែកខ្លះនៃយុទ្ធសាស្ត្រ ស្រុកបាណន់	117H	លោកស្រី ប៊ុន ស្រីលក្ខ	ប្រព័ន្ធបណ្តាញជាតិ	ចែកចាយ
ផ្នែកខ្លះនៃយុទ្ធសាស្ត្រ និងយុទ្ធសាស្ត្រដីក្នុង ស្រុកឯកភ្នំ	164H	ក្រុមហ៊ុន វឌ្ឍនៈ អិន.ជី.អង្គរ	ប្រព័ន្ធបណ្តាញជាតិ	ចែកចាយ
ផ្នែកខ្លះនៃស្រុកបវេល	182H	សហគ្រាស អគ្គិសនីបវេល	ប្រព័ន្ធបណ្តាញជាតិ	ចែកចាយ
ផ្នែកខ្លះនៃស្រុកថ្មគោល	201H	លោក អ៊ុំ ចាន់វត្ត	ប្រព័ន្ធបណ្តាញជាតិ	ចែកចាយ
ផ្នែកខ្លះនៃស្រុកថ្មគោល និងក្រុងបាត់ដំបង	202H	លោកស្រី គង់ សាម៉ុន	ប្រព័ន្ធបណ្តាញជាតិ	ចែកចាយ
យុទ្ធសាស្ត្រ និងយុទ្ធសាស្ត្រ ស្រុកបវេល	242H	លោកស្រី សាន់ ឆាន់	ប្រព័ន្ធបណ្តាញជាតិ	ចែកចាយ
ផ្នែកខ្លះនៃស្រុកបាណន់ និងស្រុកសង្កែ	244H	ក្រុមហ៊ុន ខេ អ វ៉ាយ ត្រេឌីង	ប្រព័ន្ធបណ្តាញជាតិ	ចែកចាយ
ផ្នែកខ្លះនៃស្រុកសង្កែ និងស្រុកមោងឫស្សី	246H	លោក សំណាង សត្យា	ប្រព័ន្ធបណ្តាញជាតិ	ចែកចាយ
ផ្នែកខ្លះនៃស្រុកសង្កែ និងយុទ្ធសាស្ត្រ ស្រុកឯកភ្នំ	262H	លោកស្រី ទិន គុដ	ប្រព័ន្ធបណ្តាញជាតិ	ចែកចាយ

	ផ្នែកខ្លះនៃស្រុកថ្មប្រាំង និងស្រុកបរវេល	270H	ក្រុមហ៊ុន អេឡិចត្រិច ខេត្ត អូររតនី ត្រែឌីង (អ៊ី អូ ធី)	ប្រព័ន្ធបណ្តាញជាតិ	ចែកចាយ
	ផ្នែកខ្លះនៃឃុំស្ទឹង ស្រុកបាណន	275H	លោក កុយ ម៉ាច	ប្រព័ន្ធបណ្តាញជាតិ	ចែកចាយ
	ផ្នែកខ្លះនៃស្រុកបរវេល និងស្រុកថ្មប្រាំង	282H	លោកស្រី សៀន សុភ័ណ្ណារ៉ា	ប្រព័ន្ធបណ្តាញជាតិ	ចែកចាយ
	ផ្នែកខ្លះនៃឃុំបន្ទាយត្រែង និងឃុំដង្រៃ ស្រុកថ្មប្រាំង	283H	លោក ស្រី អូន	ប្រព័ន្ធបណ្តាញជាតិ	ចែកចាយ
	ផ្នែកខ្លះនៃស្រុកគាស់ក្រឡ និងស្រុកសំឡូត	302H	លោក សែម ថ្លៃ	ប្រព័ន្ធបណ្តាញជាតិ	ចែកចាយ
	ផ្នែកខ្លះនៃស្រុកមោងឫស្សី និងស្រុកក្រូចតិរី	303H	សហគ្រាស អេស វី អេ អេឡិចត្រិច ស៊ីធី ស៊ីស	ប្រព័ន្ធបណ្តាញជាតិ	ចែកចាយ
	ផ្នែកខ្លះនៃស្រុកតែនមណ្ឌល	309H	លោក ង៉ុវ លីហ្វ	ប្រព័ន្ធបណ្តាញជាតិ	ចែកចាយ
	ផ្នែកខ្លះនៃឃុំល្វា ស្រុកបរវេល និងឃុំដង្រៃ ស្រុកថ្មប្រាំង	324H	លោកស្រី ខៀវ សុខា	ប្រព័ន្ធបណ្តាញជាតិ	ចែកចាយ
	ផ្នែកខ្លះនៃឃុំចែងមានជ័យ ស្រុកបាណន	330H	លោក ឡុយ សុវណ្ណ	ប្រព័ន្ធបណ្តាញជាតិ	ចែកចាយ
	ផ្នែកខ្លះនៃស្រុកសំឡូត ស្រុកតែនមណ្ឌល និងស្រុកគាស់ក្រឡ	392H	ក្រុមហ៊ុន អេ អេស ឌី វី អិម ខុអិលធីឌី	ប្រព័ន្ធបណ្តាញជាតិ	ចែកចាយ
	ផ្នែកខ្លះនៃស្រុកសំរោងល្វា ស្រុកភ្នំព្រឹក ស្រុកកំរៀង និងស្រុកបរវេល	403H	ក្រុមហ៊ុន អេស ខេ កី អិន ខេ អិន អិស មិន	ប្រព័ន្ធបណ្តាញជាតិ	ចែកចាយ
	ផ្នែកខ្លះនៃស្រុកគាស់ក្រឡ	404H	លោក ហេង ចន្ទាវី	ប្រព័ន្ធបណ្តាញជាតិ	ចែកចាយ
	ទីរួមខេត្តកំពង់ចាម	001H	អគ្គិសនីកម្ពុជា	ប្រព័ន្ធបណ្តាញជាតិ	រួម(ផលិត+ចែកចាយ+បញ្ជូន)
	ផ្នែកខ្លះនៃឃុំត្រប់ និងឃុំសំរោង ស្រុកបាណន	019H	សហគ្រាស អគ្គិសនី ខ្យល់ ឌី អិល ធីឌី	ប្រព័ន្ធបណ្តាញជាតិ	ចែកចាយ

៣. កំពង់ចាម

ផ្នែកខ្លះនៃស្រុកព្រៃឈរ ស្រុកកងមានស ស្រុកចំការលើ ស្រុកស្ទឹងត្រង់ ស្រុកកំពង់សៀម	023H	ក្រុមហ៊ុន មេគង្គ ស្នាម ដៅវ៉ែ	ប្រព័ន្ធបណ្តាញជាតិ	ចែកចាយ
ផ្នែកខ្លះនៃឃុំមេត្រឹង ឃុំផ្កាវ ស្រុកបាធាយ និងឃុំ ខ្នុរជំបង ឃុំគោករៀង ស្រុកជើងព្រៃ	026H	លោក ចាំង ប៊ុណ្ណារ៉េត	ប្រព័ន្ធបណ្តាញជាតិ	ចែកចាយ
ផ្នែកខ្លះនៃស្រុកចំការលើ	032H	សហគ្រាស គង់ ហាក់ អេឡិកទ្រិក ដៅវ៉ែ	ប្រព័ន្ធបណ្តាញជាតិ	ចែកចាយ
ផ្នែកខ្លះនៃស្រុកចំការលើ	038H	សហគ្រាស ដួលបែក ចំការលើ អេឡិកទ្រិកស៊ីធី	ប្រព័ន្ធបណ្តាញជាតិ	ចែកចាយ
ផ្នែកខ្លះនៃឃុំបាយណ៍ និងឃុំព្រែករំដេង ស្រុកស្រីសន្ធា	045H	លោក សុខ សម្បុរណ៍	ប្រព័ន្ធបណ្តាញជាតិ	ចែកចាយ
ផ្នែកខ្លះនៃស្រុកជើងព្រៃ	047H	សហគ្រាស សរ ម៉ាលីស អេឡិកទ្រិកស៊ីធី	ប្រព័ន្ធបណ្តាញជាតិ	ចែកចាយ
ផ្នែកខ្លះនៃស្រុកស្ទឹងត្រង់ និងស្រុកកំពង់សៀម	057H	សហគ្រាស អគ្គិសនី សុហ៊ុន	ប្រព័ន្ធបណ្តាញជាតិ	ចែកចាយ
ផ្នែកខ្លះនៃស្រុកស្ទឹងត្រង់	060H	លោកស្រី អិម ស្រេង	ប្រព័ន្ធបណ្តាញជាតិ	ចែកចាយ
ឃុំស្វាយទាប ស្រុកចំការលើ ខេត្តកំពង់ចាម	074H	លោក មាន វណ្ណា	ប្រព័ន្ធបណ្តាញជាតិ	ចែកចាយ
ផ្នែកខ្លះនៃស្រុកចំការលើ និងផ្នែកខ្លះនៃស្រុក ស្ទឹងត្រង់	075H	លោក ឆាយ គឹមហួរ	ប្រព័ន្ធបណ្តាញជាតិ	ចែកចាយ
ផ្នែកខ្លះនៃស្រុកបាធាយ	090H	ក្រុមហ៊ុន វ៉ាសនា ញូលែន ដៅវ៉ែ	ប្រព័ន្ធបណ្តាញជាតិ	ចែកចាយ
ផ្នែកខ្លះនៃឃុំតាំងក្រាំង និងឃុំជាលា ស្រុកបាធាយ	130H	លោក ទ្រី ឡេង	ប្រព័ន្ធបណ្តាញជាតិ	ចែកចាយ
ផ្នែកខ្លះនៃស្រុកបាធាយ និងស្រុកជើងព្រៃ	159H	ក្រុមហ៊ុន យុន សុភាព ឯ.ក	ប្រព័ន្ធបណ្តាញជាតិ	ចែកចាយ
ផ្នែកខ្លះនៃស្រុកស្រីសន្ធា	160H	ក្រុមហ៊ុន អគ្គិសនី ព្រែកពោធិ៍	ប្រព័ន្ធបណ្តាញជាតិ	ចែកចាយ



អាជ្ញាធរអគ្គិសនីកម្ពុជា

ផ្នែកខ្លះនៃស្រុកកងមាស ស្រីសន្ធរ កោះសូទិន និង ស្រុកកំពង់សៀម	165អ	សហគ្រាស អេឡិកទ្រីស៊ីធី កងមាស	ប្រព័ន្ធបណ្តាញជាតិ	ចែកចាយ
ផ្នែកខ្លះនៃស្រុកស្រីសន្ធរ	207អ	លោក ឡាយ វ៉ងយាង	ប្រព័ន្ធបណ្តាញជាតិ	រួម(ផលិត+ចែកចាយ)
ផ្នែកខ្លះឃុំសំបូរ ស្រុកបាធាយ	216អ	ក្រុមហ៊ុន សំបូរ អេឡិកទ្រីស៊ីធី ង.ក	ប្រព័ន្ធបណ្តាញជាតិ	ចែកចាយ
ឃុំក្រឡា ស្រុកកំពង់សៀម	220អ	សហគ្រាស អេឡិកទ្រីស៊ីធី ស្តង់- ចំការលើ	ប្រព័ន្ធបណ្តាញជាតិ	រួម(បញ្ជូន+ចែកចាយ)
ឃុំថ្មពួន ស្រុកព្រៃឈរ	241អ	លោក អ៊ុង គឹមស៊ាន	ប្រព័ន្ធបណ្តាញជាតិ	ចែកចាយ
ផ្នែកខ្លះនៃស្រុកបាធាយ និងស្រុកជើងព្រៃ	254អ	លោកស្រី ផេង សុផាត	ប្រព័ន្ធបណ្តាញជាតិ	ចែកចាយ
ឃុំជាលា ស្រុកបាធាយ ខេត្តកំពង់ចាម	255អ	លោកស្រី សោម សុខាលីន	ប្រព័ន្ធបណ្តាញជាតិ	ចែកចាយ
ផ្នែកខ្លះនៃស្រុកចំការលើ	256អ	លោក តៃ គឹមសុដ	ប្រព័ន្ធបណ្តាញជាតិ	ចែកចាយ
ផ្នែកខ្លះនៃស្រុកជើងព្រៃ	286អ	លោកស្រី សូ រ៉ុង	ប្រព័ន្ធបណ្តាញជាតិ	ចែកចាយ
ផ្នែកខ្លះនៃស្រុកបាធាយ	288អ	លោក យិន គឹមលី	ប្រព័ន្ធបណ្តាញជាតិ	ចែកចាយ
ផ្នែកខ្លះនៃស្រុកស្ទឹងត្រង់	292អ	លោក សេង គ្រី	ប្រព័ន្ធបណ្តាញជាតិ	ចែកចាយ
ផ្នែកខ្លះនៃស្រុកកោះសូទិន	295អ	សាខាក្រុមហ៊ុន សាន់-អ៊ីអ៊ីអ៊ី ភី ធី អ៊ី អ៊ីលធីឌី	ប្រព័ន្ធបណ្តាញជាតិ	ចែកចាយ
ផ្នែកខ្លះនៃស្រុកកោះសូទិន	297អ	លោកស្រី សាយ សោកា	ប្រព័ន្ធបណ្តាញជាតិ	ចែកចាយ
ឃុំកោះសំរោង ស្រុកកំពង់សៀម	301អ	លោក ហាក់ សៀកវង	ប្រព័ន្ធបណ្តាញជាតិ	ចែកចាយ
ផ្នែកខ្លះនៃស្រុកស្រីសន្ធរ	335អ	លោកស្រី យុន ណែតាង	ប្រព័ន្ធបណ្តាញជាតិ	ចែកចាយ
ផ្នែកខ្លះនៃស្រុកកំពង់សៀម	340អ	លោក សួន សុភាព	ប្រព័ន្ធបណ្តាញជាតិ	ចែកចាយ
ផ្នែកខ្លះនៃស្រុកស្ទឹងត្រង់	356អ	លោកស្រី អង កល្យាន	ប្រព័ន្ធបណ្តាញជាតិ	ចែកចាយ

អាជ្ញាធរអគ្គិសនីកម្ពុជា

	យុំដងក្តារ ស្រុកស្ទឹងត្រង់	357អ	លោក ញ៉ែប សេង	ប្រព័ន្ធបណ្តាញជាតិ	ចែកចាយ
	យុំកោះសុទិន ស្រុកកោះសុទិន និងយុំកោះមិត្ត ស្រុកកំពង់សៀម	363អ	លោក លាង ផល្លា	ប្រព័ន្ធបណ្តាញជាតិ	ចែកចាយ
	ផ្នែកខ្លះនៃស្រុកស្ទឹងត្រង់	369អ	លោក ឌីពិសិដ្ឋ	ប្រព័ន្ធបណ្តាញជាតិ	ចែកចាយ
	ផ្នែកខ្លះនៃយុំព្រែកកក់ និងយុំអូរម្លូ ស្រុកស្ទឹងត្រង់	375អ	ក្រុមហ៊ុន ឡុង ស្រែង អ៊ិនធើណេស៊ិនណាល	ប្រព័ន្ធបណ្តាញជាតិ	ចែកចាយ
	ផ្នែកខ្លះនៃយុំតាអុង ស្រុកចំការលើ	376អ	លោក ឡាយ ប៊ុនធឿន	ប្រព័ន្ធបណ្តាញជាតិ	ចែកចាយ
	យុំទួលព្រះយ៉ាង ស្រុកស្ទឹងត្រង់ និងផ្នែកខ្លះនៃយុំស្រុក ស្រុកកំពង់សៀម	394អ	លោក វ៉ាត ណារុណ	ប្រព័ន្ធបណ្តាញជាតិ	ចែកចាយ
	ផ្នែកខ្លះនៃយុំបាធាយ ស្រុកបាធាយ	400អ	លោក ហុង សេងត្រី	ប្រព័ន្ធបណ្តាញជាតិ	រួម(ផលិត+ចែកចាយ)
	ផ្នែកខ្លះនៃយុំតាប្រុក និងយុំចំការអណ្តូង ស្រុកចំការលើ	447អ	លោកស្រី ញឹក សុគន្ធ	ប្រព័ន្ធបណ្តាញជាតិ	ចែកចាយ
<b>៤.កំពង់ឆ្នាំង</b>	ផ្នែកខ្លះនៃស្រុកបរិបូណ៌	040អ	សហគ្រាស អិម.អេច អេឡិកទ្រីស៊ីធើ	ប្រព័ន្ធបណ្តាញជាតិ	ចែកចាយ
	ផ្នែកខ្លះនៃស្រុកកំពង់ត្រឡាច ស្រុកសាមគ្គីមានជ័យ និងស្រុកទឹកផុស	041អ	ទី សុគន្ធ(ធើ អេស ខេ) អេឡិកទ្រីស៊ីធើ ខុអិលធើឌី	ប្រព័ន្ធបណ្តាញជាតិ	ចែកចាយ
	ផ្នែកខ្លះនៃស្រុករលាប្លៀរ ស្រុកបរិបូណ៌ និងក្រុងកំពង់ឆ្នាំង	051អ	ក្រុមហ៊ុន អ៊ិង សុវណ្ណនី អេឡិកទ្រីស៊ីធើ ឌីអេឡិបមេន	ប្រព័ន្ធបណ្តាញជាតិ	ចែកចាយ
	ផ្នែកខ្លះនៃស្រុករលាប្លៀរ	095អ	លោកស្រី ចាន់ ស៊ីម៉ូលី	ប្រព័ន្ធបណ្តាញជាតិ	ចែកចាយ
	ផ្នែកខ្លះនៃស្រុករលាប្លៀរ	096អ	លោក អ៊ិន សុផល	ប្រព័ន្ធបណ្តាញជាតិ	ចែកចាយ
	ផ្នែកខ្លះនៃស្រុកទឹកផុស	119អ	លោក អ៊ិន សុផា	ប្រព័ន្ធបណ្តាញជាតិ	ចែកចាយ
	ផ្នែកខ្លះនៃស្រុកជលគីរី	298អ	លោក កែ សារៀន	ប្រព័ន្ធបណ្តាញជាតិ	ចែកចាយ

	ផ្នែកខ្លះនៃស្រុកទឹកផុស និងស្រុករលាបៀរ	300H	ក្រុមហ៊ុន អូ អេស វី អ ត្រឡឺង	ប្រព័ន្ធបណ្តាញជាតិ	រួម(បញ្ជូន+ចែកចាយ)
	យុំយោនឡើង ស្រុកសាមគ្គីមានជ័យ	393H	លោក ចេង ឆ័ង	ប្រព័ន្ធបណ្តាញជាតិ	ចែកចាយ
	ផ្នែកខ្លះនៃស្រុកកំពង់ត្រឡាច	400H	លោក ហុង សេងត្រី	ប្រព័ន្ធបណ្តាញជាតិ	រួម(ផលិត+ចែកចាយ)
	ផ្នែកខ្លះនៃស្រុកសាមគ្គីមានជ័យ និងស្រុកកំពង់ត្រឡាច	415H	លោកស្រី កែ វ៉ាន	ប្រព័ន្ធបណ្តាញជាតិ	ចែកចាយ
	ផ្នែកខ្លះនៃសាមគ្គីមានជ័យ ស្រុកទឹកផុស ស្រុករលាបៀរ និងស្រុកកំពង់ត្រឡាច និងយុំកោះប្លូស្រុកជលគីរី	416H	លោក ឌី ហ្សូលី	ប្រព័ន្ធបណ្តាញជាតិ	ចែកចាយ
	ស្រុកកំពង់លែង	421H	ក្រុមហ៊ុន អគ្គិសនី ខេត្តអិលអ៊ី ឯ.ក	ប្រព័ន្ធបណ្តាញជាតិ	ចែកចាយ
	យុំពាមធ្លោក ស្រុកជលគីរី	424H	លោក សួន សុផានិត	ប្រកាពដែលបានពីម៉ាស៊ីនផ្សំសែលតូចៗ	រួម(ផលិត+ចែកចាយ)
	យុំប្រស្និប ស្រុករលាបៀរ និងផ្នែកខ្លះនៃយុំក្រាំងស្នា និងយុំទឹកផុស ស្រុកបរិបូណ៌	429H	លោកស្រី អេន ចន្តា	ប្រព័ន្ធបណ្តាញជាតិ	ចែកចាយ
	ផ្នែកខ្លះនៃយុំខ្នាធ្នា ស្រុកសាមគ្គីមានជ័យ និងស្រុកកំពង់ត្រឡាច	448H	លោក ឌី ចំរីន	ប្រព័ន្ធបណ្តាញជាតិ	ចែកចាយ
<b>៥.កំពង់ស្ពឺ</b>	ទីរួមខេត្តកំពង់ស្ពឺ	001H	អគ្គិសនីកម្ពុជា	ប្រព័ន្ធបណ្តាញជាតិ	រួម(ផលិត+ចែកចាយ+បញ្ជូន)
	យុំត្រពាំងគង ស្រុកសំរោងទង	053H	ក្រុមហ៊ុន ថ្នល់ទទឹង អេឡិកទ្រីស៊ី ជី ឯ.ក	ប្រព័ន្ធបណ្តាញជាតិ	ចែកចាយ
	ផ្នែកខ្លះនៃស្រុកភ្នំស្រួច	067H	លោក សុខ ហ៊ុយ	ប្រព័ន្ធបណ្តាញជាតិ	ចែកចាយ
	ផ្នែកខ្លះនៃស្រុកឧដុង្គ និងស្រុកប្លឹង	076H	សហគ្រាស ឧដុង្គ ផៅ សីបផាយ	ប្រព័ន្ធបណ្តាញជាតិ	ចែកចាយ
	ផ្នែកខ្លះនៃស្រុកភ្នំស្រួច	082H	សហគ្រាស អគ្គិសនី ពេជ្រនិល អិល អេស ខេ	ប្រព័ន្ធបណ្តាញជាតិ	ចែកចាយ
	ផ្នែកខ្លះនៃស្រុកឧដុង្គ	099H	ក្រុមហ៊ុន សីម ម៉ូ ខូ អិលធីឌី	ប្រព័ន្ធបណ្តាញជាតិ	ចែកចាយ

អាជ្ញាធរអគ្គិសនីកម្ពុជា

ផ្នែកខ្លះនៃស្រុកគងពិសី និងស្រុកបរសេដ្ឋ	101អ	ក្រុមហ៊ុន តូរ៉ាលីនសេង ខុ អិលធីឌី	ប្រព័ន្ធបណ្តាញជាតិ	ចែកចាយ
ផ្នែកខ្លះនៃស្រុកភ្នំស្រួច	136អ	លោក ម៉ែន គន្ធា	ប្រព័ន្ធបណ្តាញជាតិ	ចែកចាយ
ស្រុកសំរោងទង និងស្រុកឧដុង្គ	137អ	ក្រុមហ៊ុន ម៉ែង សុខឡេង ខនស្ត្រាក់សិន និងអេឡិកទ្រិក	ប្រព័ន្ធបណ្តាញជាតិ	រួម(ផលិត+ចែកចាយ)
ផ្នែកខ្លះនៃស្រុកសំរោងទង និងស្រុកគងពិសី	154អ	លោក អ៊ុយ សុផាត	ប្រព័ន្ធបណ្តាញជាតិ	ចែកចាយ
ផ្នែកខ្លះនៃស្រុកឧដុង្គ ស្រុកថ្ពង និងស្រុកសំរោងទង	155អ	សហគ្រាស អភិវឌ្ឍន៍អគ្គិសនី សំរិទ្ធគី	ប្រព័ន្ធបណ្តាញជាតិ	ចែកចាយ
ឃុំត្រពាំងគង ស្រុកសំរោងទង	156អ	លោក ម៉ែន សម្បត្តិ	ប្រព័ន្ធបណ្តាញជាតិ	ចែកចាយ
ផ្នែកខ្លះនៃស្រុកគងពិសី	219អ	លោក កឿន សារ៉េន	ប្រព័ន្ធបណ្តាញជាតិ	ចែកចាយ
ផ្នែកខ្លះនៃស្រុកគងពិសី និងស្រុកសំរោងទង	224អ	ក្រុមហ៊ុន សុខា អេឡិកទ្រីស៊ីធី	ប្រព័ន្ធបណ្តាញជាតិ	រួម(បញ្ជូន+ចែកចាយ)
ផ្នែកខ្លះនៃស្រុកភ្នំស្រួច និងស្រុកឧដុង្គ	237អ	ក្រុមហ៊ុន អគ្គិសនីព្រៃវែង ឯ.ក	ប្រព័ន្ធបណ្តាញជាតិ	ចែកចាយ
ផ្នែកខ្លះនៃស្រុកឧដុង្គ	278អ	ក្រុមហ៊ុន អគ្គិសនី ជ្រៃលាស់ ឯ.ក	ប្រព័ន្ធបណ្តាញជាតិ	ចែកចាយ
ឃុំអមលាំង ស្រុកថ្ពង និងផ្នែកខ្លះនៃស្រុកឧដុង្គ	338អ	ក្រុមហ៊ុន ភ្នំពេញ ស៊ីហ្គេរ	ប្រព័ន្ធបណ្តាញជាតិ	រួម(ផលិត+ចែកចាយ)
ផ្នែកខ្លះនៃស្រុកភ្នំស្រួច និងស្រុកសំរោងទង	385អ	ក្រុមហ៊ុន ចាន់ គឹមអង អេឡិកទ្រី ស៊ីធី ឯ.ក	ប្រព័ន្ធបណ្តាញជាតិ	ចែកចាយ
ផ្នែកខ្លះនៃស្រុកបរសេដ្ឋ និងស្រុកគងពិសី	386អ	ក្រុមហ៊ុន យុនវឌ្ឍនៈ អេឡិកទ្រីស៊ី ធី ឯ.ក	ប្រព័ន្ធបណ្តាញជាតិ	ចែកចាយ
ផ្នែកខ្លះនៃស្រុកថ្ពង ឃុំយុទ្ធសាមគ្គី ស្រុកឧដុង្គ	393អ	លោក ចេង ផង	ប្រព័ន្ធបណ្តាញជាតិ	ចែកចាយ
ផ្នែកខ្លះនៃស្រុកគងពិសី	411អ	ក្រុមហ៊ុន យុនវឌ្ឍនៈ អេឡិកទ្រីស៊ី ធី ឯ.ក	ប្រព័ន្ធបណ្តាញជាតិ	ចែកចាយ
ផ្នែកខ្លះនៃស្រុកឧដុង្គ	435អ	លោកស្រី កែវ សេដា	ប្រព័ន្ធបណ្តាញជាតិ	ចែកចាយ

៦. កំពង់ធំ	ផ្នែកខ្លះនៃស្រុកបារាយណ៍ និងស្រុកសន្ទុក	006H	ក្រុមហ៊ុន ផេង គៀង អេឡិកទ្រីស៊ីធី	ប្រព័ន្ធបណ្តាញជាតិ	ចែកចាយ
	ទីរួមខេត្តកំពង់ធំ	012H	ក្រុមហ៊ុន ខេម ដីលបូ អេឡិកទ្រីក ផៅវ៉ៃ	ប្រព័ន្ធបណ្តាញជាតិ	រួម (ផលិត+ចែកចាយ)
	ផ្នែកខ្លះនៃស្រុកបារាយណ៍	019H	សហគ្រាស អគ្គិសនី ច្រៀល ខូ អិលធីឌី	ប្រព័ន្ធបណ្តាញជាតិ	ចែកចាយ
	ផ្នែកខ្លះនៃស្រុកបារាយណ៍	023H	ក្រុមហ៊ុន មេគង្គ ស្នាត ផៅវ៉ៃ	ប្រព័ន្ធបណ្តាញជាតិ	ចែកចាយ
	ផ្នែកខ្លះនៃស្រុកបារាយណ៍	032H	សហគ្រាស គង់ ហាក់ អេឡិកទ្រីក ផៅវ៉ៃ	ប្រព័ន្ធបណ្តាញជាតិ	ចែកចាយ
	ឃុំល្អកខ្សាច់ ឃុំបារាយណ៍ ស្រុកបារាយណ៍	039H	លោក គឹម ច័ន្ទតារា	ប្រព័ន្ធបណ្តាញជាតិ	ចែកចាយ
	ផ្នែកខ្លះនៃស្រុកស្នោង	063H	លោក អ៊ុង ហុកស៊ុន	ប្រព័ន្ធបណ្តាញជាតិ	ចែកចាយ
	ផ្នែកខ្លះនៃសង្កាត់ស្រឡៅ ក្រុងស្ទឹងសែន ឃុំត្នោតជុំ ស្រុកបារាយណ៍ ឃុំកំពង់ស្វាយ ស្រុកកំពង់ស្វាយ ឃុំតាំងក្រសាវ ស្រុកប្រាសាទសំបូរ និងស្រុកសន្ទុក	073H	សហគ្រាស ត្រឹង សាន	ប្រព័ន្ធបណ្តាញជាតិ	ចែកចាយ
	ផ្នែកខ្លះនៃស្រុកស្នោង	111H	លោក គង់ វ៉ែន	ប្រព័ន្ធបណ្តាញជាតិ	ចែកចាយ
	ទីរួមស្រុកសណ្តាន់	199H	សហគ្រាស ស៊ីម វឡឺអ៊ី អេឡិកទ្រីស៊ីធី	ប្រព័ន្ធបណ្តាញជាតិ	រួម (ផលិត+ចែកចាយ)
	ឃុំសាគរ និងឃុំគ្រាំង ស្រុកកំពង់ស្វាយ	228H	សហគ្រាស ធី ខេធីឌី អេឡិកទ្រីស៊ីធី	ប្រព័ន្ធបណ្តាញជាតិ	ចែកចាយ
	ផ្នែកខ្លះនៃឃុំច្រៀល ឃុំល្អកខ្សាច់ ស្រុកបារាយណ៍	245H	លោក ណា សុខុម	ប្រព័ន្ធបណ្តាញជាតិ	ចែកចាយ
	ផ្នែកខ្លះនៃស្រុកប្រាសាទសំបូរ និងស្រុកសណ្តាន់	326H	សហគ្រាស វណ្ណា ឡេប៊ុយ អេឡិកទ្រីស៊ីធី	ប្រព័ន្ធបណ្តាញជាតិ	រួម (ផលិត+ចែកចាយ)
	ផ្នែកខ្លះឃុំសាលាស៊ែយ និងឃុំទួលគ្រើល ស្រុកប្រាសាទបល្ល័ង្ក	327H	លោក កើត ចន្ទី	ប្រព័ន្ធបណ្តាញជាតិ	ចែកចាយ

	<p>យុទ្ធសាស្ត្រ និងយុទ្ធសាស្ត្រស្រុកសណ្តាន់</p> <p>ផ្នែកខ្លះនៃស្រុកស្វាយ និងស្រុកប្រាសាទបល្ល័ង្ក</p> <p>យុទ្ធសាស្ត្រ ស្រុកសណ្តាន់</p> <p>ផ្នែកខ្លះនៃស្រុកបារាយណ៍</p> <p>ផ្នែកខ្លះនៃស្រុកប្រាសាទបល្ល័ង្ក និងស្រុកកំពង់ស្វាយ</p> <p>ផ្នែកខ្លះនៃស្រុកកំពង់ស្វាយ ស្រុកប្រាសាទបល្ល័ង្ក ស្រុកប្រាសាទសំបូរ និងក្រុងស្ទឹងសែន</p> <p>ផ្នែកខ្លះនៃយុទ្ធសាស្ត្រ ស្រុកសណ្តាន់</p> <p>យុទ្ធសាស្ត្រសណ្តាយ យុទ្ធសាស្ត្រកំពង់ស្វាយ</p> <p>ផ្នែកខ្លះនៃយុទ្ធសាស្ត្រក្រោម ស្រុកស្វាយ និងក្រុងស្ទឹងសែន</p>	<p>328អ</p> <p>354អ</p> <p>365អ</p> <p>367អ</p> <p>368អ</p> <p>387អ</p> <p>425អ</p> <p>440អ</p> <p>001អ</p> <p>001អ</p> <p>042អ</p> <p>044អ</p> <p>082អ</p>	<p>លោក សៀង ទី</p> <p>លោកស្រី យន ណែហៀក</p> <p>លោកស្រី ថៃ ធីតា</p> <p>លោក សៀន សុផល</p> <p>កញ្ញា តាន់ គឹមឃ្លុយ</p> <p>លោកស្រី ប៊ែន ចាន់ណា</p> <p>លោក ហ៊ុ ចន</p> <p>លោក ថេង សំរិទ្ធ</p> <p>អគ្គិសនីកម្ពុជា</p> <p>អគ្គិសនីកម្ពុជា</p> <p>ក្រុមហ៊ុន អគ្គិសនី ត្រពាំងរពៅ</p> <p>សហគ្រាស អគ្គិសនី ទឹកឈូ</p> <p>សហគ្រាស អគ្គិសនី ពេជ្រនិល អិល អេស 12</p>	<p>ប្រកាសដែលបានដាក់ស្តីស្រុកស្ទឹងសែន</p> <p>ប្រកាសបណ្តាញជាតិ</p> <p>ប្រកាសដែលបានដាក់ស្តីស្រុកស្ទឹងសែន</p> <p>ប្រកាសបណ្តាញជាតិ</p> <p>ប្រកាសបណ្តាញជាតិ</p> <p>ប្រកាសបណ្តាញជាតិ</p> <p>ប្រកាសបណ្តាញជាតិ</p> <p>ប្រកាសបណ្តាញជាតិ</p> <p>ប្រកាសបណ្តាញជាតិ</p> <p>ប្រកាសបណ្តាញជាតិ</p> <p>ប្រកាសបណ្តាញជាតិ</p> <p>ប្រកាសបណ្តាញជាតិ</p>	<p>រួម (ផលិត+ចែកចាយ)</p> <p>ចែកចាយ</p> <p>រួម (ផលិត+ចែកចាយ)</p> <p>ចែកចាយ</p> <p>ចែកចាយ</p> <p>ចែកចាយ</p> <p>ចែកចាយ</p> <p>ចែកចាយ</p> <p>ចែកចាយ</p> <p>រួម (ផលិត+ចែកចាយ+បញ្ជូន)</p> <p>ចែកចាយ</p> <p>ចែកចាយ</p> <p>ចែកចាយ</p>
<p><b>៧.កំពត</b></p>	<p>ទីរួមខេត្តកំពត</p> <p>ផ្នែកខ្លះនៃទីរួមស្រុកកំពង់ត្រាច យុទ្ធសាស្ត្រស្រុកខាងលិច យុទ្ធសាស្ត្រខាងកើត យុទ្ធសាស្ត្រខាងលិច និងស្រុកកំពង់ត្រាច</p> <p>ផ្នែកខ្លះនៃស្រុកទឹកឈូ</p> <p>ផ្នែកខ្លះនៃស្រុកឈូក ស្រុកដងទង ស្រុកជុំគីរី ស្រុកបន្ទាយមាន ស្រុកកំពង់ត្រាច ស្រុកអង្គជើយ និងស្រុកទឹកឈូ</p> <p>ផ្នែកខ្លះនៃស្រុកជុំគីរី</p>	<p>001អ</p> <p>001អ</p> <p>042អ</p> <p>044អ</p> <p>082អ</p>	<p>អគ្គិសនីកម្ពុជា</p> <p>អគ្គិសនីកម្ពុជា</p> <p>ក្រុមហ៊ុន អគ្គិសនី ត្រពាំងរពៅ</p> <p>សហគ្រាស អគ្គិសនី ទឹកឈូ</p> <p>សហគ្រាស អគ្គិសនី ពេជ្រនិល អិល អេស 12</p>	<p>ប្រកាសបណ្តាញជាតិ</p> <p>ប្រកាសបណ្តាញជាតិ</p> <p>ប្រកាសបណ្តាញជាតិ</p> <p>ប្រកាសបណ្តាញជាតិ</p> <p>ប្រកាសបណ្តាញជាតិ</p> <p>ប្រកាសបណ្តាញជាតិ</p> <p>ប្រកាសបណ្តាញជាតិ</p> <p>ប្រកាសបណ្តាញជាតិ</p> <p>ប្រកាសបណ្តាញជាតិ</p> <p>ប្រកាសបណ្តាញជាតិ</p> <p>ប្រកាសបណ្តាញជាតិ</p>	<p>រួម (ផលិត+ចែកចាយ+បញ្ជូន)</p> <p>ចែកចាយ</p> <p>ចែកចាយ</p> <p>ចែកចាយ</p> <p>ចែកចាយ</p> <p>ចែកចាយ</p> <p>ចែកចាយ</p> <p>ចែកចាយ</p> <p>ចែកចាយ</p> <p>ចែកចាយ</p> <p>ចែកចាយ</p>

អាជ្ញាធរអគ្គិសនីកម្ពុជា

	ផ្នែកខ្លះនៃស្រុកបន្ទាយមាស ស្រុកកំពង់ត្រាច ស្រុកដងទង ស្រុកអង្គជ័យ	093អ	សហគ្រាស អគ្គិសនី ទូកមាស	ប្រព័ន្ធបណ្តាញជាតិ	ចែកចាយ
	ឃុំតានី និងឃុំភ្នំកុង ស្រុកអង្គជ័យ	097អ	លោក ឃីន អិច	ប្រព័ន្ធបណ្តាញជាតិ	ចែកចាយ
	ផ្នែកខ្លះនៃស្រុកទឹកល្អ ស្រុកកំពង់ត្រាច និងស្រុកដងទង	180អ	ក្រុមហ៊ុន កែប ដៅវ៉េ ស៊ីបផ្លាយ	ប្រព័ន្ធបណ្តាញជាតិ	ចែកចាយ
	ផ្នែកខ្លះនៃស្រុកជុំគីរី	197អ	សហគ្រាស អេឡិកទ្រីស៊ីជី អង្គរកា	ប្រព័ន្ធបណ្តាញជាតិ	ចែកចាយ
	ផ្នែកខ្លះនៃស្រុកដងទង និងស្រុកកំពង់ត្រាច	225អ	លោកស្រី ចាន់ សុគីម	ប្រព័ន្ធបណ្តាញជាតិ	ចែកចាយ
<b>៨.កណ្តាល</b>	រាជធានីភ្នំពេញ និងក្រុងតាខ្មៅ	001អ	អគ្គិសនីកម្ពុជា	ប្រព័ន្ធបណ្តាញជាតិ	រួម ( ផលិត+ចែកចាយ+បញ្ជូន )
	ផ្នែកខ្លះនៃស្រុកកោះធំ ស្រុកស្អាង	011អ	ក្រុមហ៊ុន អានកូ	ប្រព័ន្ធបណ្តាញជាតិ	ចែកចាយ
	ផ្នែកខ្លះនៃស្រុកមុខកំពូល	014អ	ក្រុមហ៊ុន អិល វ៉ាយ ភី គ្រុប	ប្រព័ន្ធបណ្តាញជាតិ	ចែកចាយ
	នៅផ្នែកខ្លះនៃឃុំព្រែកទន្លាប់ និងឃុំកំពង់ភ្នំ ស្រុកលើកដែក	021អ	សហគ្រាស អគ្គិសនី នៅ ស្រីពេជ្រ	ប្រព័ន្ធបណ្តាញជាតិ	ចែកចាយ
	ផ្នែកខ្លះនៃស្រុកមុខកំពូល	037អ	ក្រុមហ៊ុន សេងហ៊ី ហ៊ុយគៀន ប៊ុនធឿម	ប្រព័ន្ធបណ្តាញជាតិ	ចែកចាយ
	ផ្នែកខ្លះនៃស្រុកខ្សាច់កណ្តាល	045អ	លោក សុខ សម្បជ័យ	ប្រព័ន្ធបណ្តាញជាតិ	ចែកចាយ
	ផ្នែកខ្លះនៃស្រុកស្អាង និងស្រុកកោះធំ	049អ	សហគ្រាស អ៊ីសធើន ដៅវ៉េ ស៊ីប ផ្លាយ អេនធើប្រាយ ( អ៊ីប៊ូស )	ប្រព័ន្ធបណ្តាញជាតិ	ចែកចាយ
	ឃុំឃើមាល ស្រុកកៀនស្វាយ	050អ	សហគ្រាស វិក្ខ	ប្រព័ន្ធបណ្តាញជាតិ	ចែកចាយ
	ឃុំដំណាក់អំពិល ស្រុកអង្គស្នួល	053អ	ក្រុមហ៊ុន ជួលទេស អេឡិកទ្រីស៊ី ជី ឯ.ក	ប្រព័ន្ធបណ្តាញជាតិ	ចែកចាយ
	ឃុំបាគូរ និងឃុំអន្លង់រមៀត ស្រុកកណ្តាលស្ទឹង	058អ	សហគ្រាស អគ្គិសនី កន្ទួត	ប្រព័ន្ធបណ្តាញជាតិ	ចែកចាយ

អាជ្ញាធរអគ្គិសនីកម្ពុជា

ផ្នែកខ្លះនៃស្រុកអង្គស្នួល	061អ	សហគ្រាស អេឡិកទ្រីស៊ីពី អង្គស្នួល	ប្រព័ន្ធបណ្តាញជាតិ	ចែកចាយ
ឃុំរកាចិន ស្រុកពញាឮ ខេត្តកណ្តាល	062អ	លោក ឯ ឡុង	ប្រព័ន្ធបណ្តាញជាតិ	ចែកចាយ
ស្រុកមុខកំពូល ខេត្តកណ្តាល	066អ	ក្រុមហ៊ុន ពាន អ ជី ថេកណូឡូជី	ប្រព័ន្ធបណ្តាញជាតិ	ចែកចាយ
ផ្នែកខ្លះនៃស្រុកស្អាង	071អ	ក្រុមហ៊ុន ជី អិន ឌី អិន អេឡិកទ្រីស៊ីពី ស្អាង	ប្រព័ន្ធបណ្តាញជាតិ	ចែកចាយ
ផ្នែកខ្លះនៃស្រុកពញាឮ	076អ	សហគ្រាស ឧដុង្គ ផៅ សីបន្លាយ	ប្រព័ន្ធបណ្តាញជាតិ	ចែកចាយ
ផ្នែកខ្លះនៃស្រុកស្អាង	086អ	សហគ្រាស អេឡិកទ្រីស៊ីពី ស្អាង	ប្រព័ន្ធបណ្តាញជាតិ	ចែកចាយ
ផ្នែកខ្លះនៃស្រុកមុខកំពូល និងស្រុកពញាឮ	090អ	ក្រុមហ៊ុន វាសនា ញូលែន ផៅវៃ	ប្រព័ន្ធបណ្តាញជាតិ	ចែកចាយ
ផ្នែកខ្លះនៃស្រុកពញាឮ និងស្រុកអង្គស្នួល	099អ	ក្រុមហ៊ុន លីម ម៉ូ ឌូអិលជីឌី	ប្រព័ន្ធបណ្តាញជាតិ	ចែកចាយ
ស្រុកកណ្តាលស្ទឹង	101អ	ក្រុមហ៊ុន តូ លីនសេង ឌូអិលជីឌី	ប្រព័ន្ធបណ្តាញជាតិ	ចែកចាយ
ស្រុកអង្គស្នួល	137អ	ក្រុមហ៊ុន ម៉េង សុខឡេង ខនស្ត្រាក់សិន អេឡិចទ្រីក	ប្រព័ន្ធបណ្តាញជាតិ	រួម (ផលិត+ចែកចាយ)
ផ្នែកខ្លះនៃស្រុកកណ្តាលស្ទឹង	144អ	ក្រុមហ៊ុន ខេមរៈ អេនជីនារ៉ាំង & ឌី វេឡូបេមេន	ប្រព័ន្ធបណ្តាញជាតិ	ចែកចាយ
ផ្នែកខ្លះនៃស្រុកកៀនស្វាយ ស្រុកស្អាង និងស្រុកល្វាឯម	150អ	ក្រុមហ៊ុន អគ្គិសនី កៀនស្វាយ	ប្រព័ន្ធបណ្តាញជាតិ	ចែកចាយ
ឃុំស្វាយរលំ និងឃុំសិគ្ស ស្រុកស្អាង	151អ	ក្រុមហ៊ុន ខ្មែរ អេឡិកទ្រីស៊ីពី ស៊ីស	ប្រព័ន្ធបណ្តាញជាតិ	ចែកចាយ
ផ្នែកខ្លះនៃស្រុកកណ្តាលស្ទឹង	153អ	សហគ្រាស អគ្គិសនី បឹងខ្យាង	ប្រព័ន្ធបណ្តាញជាតិ	ចែកចាយ
ផ្នែកខ្លះនៃស្រុកកណ្តាលស្ទឹង	154អ	លោក អ៊ុយ សុផាត	ប្រព័ន្ធបណ្តាញជាតិ	ចែកចាយ
ឃុំបន្ទាយដែក ស្រុកកៀនស្វាយ	169អ	លោក ប៊ុន ហ៊ុយ	ប្រព័ន្ធបណ្តាញជាតិ	ចែកចាយ



អាជ្ញាធរអគ្គិសនីកម្ពុជា

យុត្តិធម៌ ស្រុកកៀនស្វាយ	170H	លោក ឈុន លី	ប្រព័ន្ធបណ្តាញជាតិ	ចែកចាយ
ផ្នែកខ្លះនៃឃុំព្រែកតាកូវ និងឃុំស្វាយជ្រំ ស្រុកខ្សាច់កណ្តាល	171H	លោកស្រី ក្នុង សោភា	ប្រព័ន្ធបណ្តាញជាតិ	ចែកចាយ
ផ្នែកខ្លះនៃស្រុកកណ្តាលស្ទឹង	174H	សហគ្រាស អេឡិចត្រិចស៊ីធី ពត់សរ	ប្រព័ន្ធបណ្តាញជាតិ	ចែកចាយ
ផ្នែកខ្លះនៃឃុំព្រែកតាទែន ស្រុកពញាឮ	176H	ក្រុមហ៊ុន ទិស្ស មានជ័យ អេឡិចត្រិចស៊ីធី សីបន្ទាយ	ប្រព័ន្ធបណ្តាញជាតិ	ចែកចាយ
ផ្នែកខ្លះនៃស្រុកស្អាង	179H	សហគ្រាស អគ្គិសនី ញឹក ម៉ុ	ប្រព័ន្ធបណ្តាញជាតិ	ចែកចាយ
ផ្នែកខ្លះនៃស្រុកខ្សាច់កណ្តាល	186H	លោកស្រី ស៊ុន អូន	ប្រព័ន្ធបណ្តាញជាតិ	ចែកចាយ
ផ្នែកខ្លះនៃស្រុកខ្សាច់កណ្តាល ខេត្តកណ្តាល	204H	ក្រុមហ៊ុន អគ្គិសនី ព្រះប្រសប់	ប្រព័ន្ធបណ្តាញជាតិ	ចែកចាយ
ឃុំព្រែកអំពិល និងឃុំពុកប្រស្សី ស្រុកខ្សាច់កណ្តាល	209H	លោក សុខ ពិន	ប្រព័ន្ធបណ្តាញជាតិ	ចែកចាយ
ឃុំកោះអន្លង់ចិន ស្រុកស្អាង	211H	លោកស្រី អ៊ុំ ម៉ាឡា	ប្រព័ន្ធបណ្តាញជាតិ	ចែកចាយ
តំបន់សេដ្ឋកិច្ចពិសេស ឃុំបឹងធំ និងឃុំកន្ទោក ស្រុកអង្គស្នួល	215H	ក្រុមហ៊ុន ខួលឿន អេនធី (ខេមបូឌា) ភី ភី អេស អ៊ី ហ្វេត លីមីតធីត	ប្រព័ន្ធបណ្តាញជាតិ	រួម(បញ្ជូន+ចែកចាយ)
ផ្នែកខ្លះនៃស្រុកកណ្តាលស្ទឹង	219H	លោក ភឿន សារ៉េន	ប្រព័ន្ធបណ្តាញជាតិ	ចែកចាយ
ឃុំបឹងធំ និងឃុំក្រាំងម្នាក់ ស្រុកអង្គស្នួល	222H	ក្រុមហ៊ុន អគ្គិសនី ជង្រោ	ប្រព័ន្ធបណ្តាញជាតិ	ចែកចាយ
ឃុំព្រែកកំពិស និងឃុំជើងកើប ស្រុកកណ្តាលស្ទឹង	223H	ក្រុមហ៊ុន អិល អឹម ខេ	ប្រព័ន្ធបណ្តាញជាតិ	រួម(បញ្ជូន+ចែកចាយ)
ផ្នែកខ្លះនៃស្រុកកណ្តាលស្ទឹង និងស្រុកអង្គស្នួល	224H	ក្រុមហ៊ុន សុខា អេឡិចត្រិចស៊ីធី	ប្រព័ន្ធបណ្តាញជាតិ	រួម(បញ្ជូន+ចែកចាយ)
ផ្នែកខ្លះនៃឃុំសំរោងធំ ស្រុកកៀនស្វាយ	226H	សហគ្រាស អគ្គិសនី សំរោងធំ	ប្រព័ន្ធបណ្តាញជាតិ	ចែកចាយ
ផ្នែកខ្លះនៃឃុំព្រែកតាមាក់ ស្រុកខ្សាច់កណ្តាល	230H	លោកស្រី ជូយ វ៉ាន	ប្រព័ន្ធបណ្តាញជាតិ	ចែកចាយ
ផ្នែកខ្លះនៃស្រុកមុខកំពូល	234H	សហគ្រាស សូហ្វលើក	ប្រព័ន្ធបណ្តាញជាតិ	ចែកចាយ

អាជ្ញាធរអគ្គិសនីកម្ពុជា

	ផ្នែកខ្លះនៃស្រុកខ្សាច់កណ្តាល	235អ	លោក ចេង សុផល	ប្រព័ន្ធបណ្តាញជាតិ	ចែកចាយ
	ផ្នែកខ្លះនៃស្រុកល្វាឯម និងស្រុកខ្សាច់កណ្តាល	249អ	លោក វ៉ាន់ វ៉ាន់	ប្រព័ន្ធបណ្តាញជាតិ	ចែកចាយ
	ឃុំកោះខ្ពកញ៉ាតី ស្រុកខ្សាច់កណ្តាល	250អ	លោកស្រី ស៊ុយ ចំណាន	ប្រព័ន្ធបណ្តាញជាតិ	ចែកចាយ
	ផ្នែកខ្លះនៃស្រុកអង្គស្នួល	261អ	សហគ្រាស អភិវឌ្ឍន៍អគ្គិសនីជនបទ	ប្រព័ន្ធបណ្តាញជាតិ	ចែកចាយ
	ឃុំព្រែកតាទែន ស្រុកពញាឮ	264អ	លោក អែ ហេងហួត	ប្រព័ន្ធបណ្តាញជាតិ	ចែកចាយ
	ឃុំអំពៅព្រៃ ស្រុកកណ្តាលស្ទឹង	266អ	លោកស្រី សោ សារីន	ប្រព័ន្ធបណ្តាញជាតិ	ចែកចាយ
	ផ្នែកខ្លះនៃស្រុកខ្សាច់កណ្តាល ស្រុកល្វាឯម	272អ	សហគ្រាស អគ្គិសនី កំពង់ចម្លង បាក់ដាវ	ប្រព័ន្ធបណ្តាញជាតិ	ចែកចាយ
	ផ្នែកខ្លះនៃស្រុកពញាឮ និងស្រុកអង្គស្នួល	278អ	ក្រុមហ៊ុន អគ្គិសនី ជ្រៃលាស់ ឯ.ក	ប្រព័ន្ធបណ្តាញជាតិ	ចែកចាយ
	ផ្នែកខ្លះនៃស្រុកលើកដែក	316អ	សហគ្រាស ក្រុមសំណេរ ឌីអិលប៊ុន	ប្រព័ន្ធបណ្តាញជាតិ	ចែកចាយ
	ផ្នែកខ្លះស្រុកខ្សាច់កណ្តាល	335អ	លោកស្រី យុន ណែតាង	ប្រព័ន្ធបណ្តាញជាតិ	ចែកចាយ
	ផ្នែកខ្លះនៃស្រុកល្វាឯម និងស្រុកខ្សាច់កណ្តាល	347អ	ក្រុមហ៊ុន ព័រអិនដី គ្រុប	ប្រព័ន្ធបណ្តាញជាតិ	ចែកចាយ
	ផ្នែកខ្លះនៃស្រុកល្វាឯម	350អ	សហគ្រាស អគ្គិសនី ល្វាឯម	ប្រព័ន្ធបណ្តាញជាតិ	ចែកចាយ
	ផ្នែកខ្លះនៃស្រុកល្វាឯម	355អ	លោក ឈរ វ៉ែងដួន	ប្រព័ន្ធបណ្តាញជាតិ	ចែកចាយ
	នៅក្នុងតំបន់សួនឧស្សាហកម្ម ឈុន ហុង ស្ថិតក្នុងឃុំបែកចាន ស្រុកអង្គស្នួល	381អ	ក្រុមហ៊ុន ឈុន ហុង គ្រុប	ប្រព័ន្ធបណ្តាញជាតិ	ចែកចាយ
	នៅក្នុងសួនឧស្សាហកម្មសំរោងធំ ឃុំសំរោងធំស្រុកកៀនស្វាយ	398អ	ក្រុមហ៊ុន សំរោងធំ អេស អ៊ី ហ្សេត	ប្រព័ន្ធបណ្តាញជាតិ	ចែកចាយ
	ផ្នែកខ្លះនៃស្រុកកណ្តាលស្ទឹង	411អ	ក្រុមហ៊ុន យុនវឌ្ឍនា អេឡិកទ្រីស៊ី ជី ឯ.ក	ប្រព័ន្ធបណ្តាញជាតិ	ចែកចាយ

អាជ្ញាធរអគ្គិសនីកម្ពុជា

	ផ្នែកខ្លះនៃស្រុកពញាឮ ខេត្តកណ្តាល	415H	លោកស្រី កែវ វ៉ាន	ប្រព័ន្ធបណ្តាញជាតិ	ចែកចាយ
	នៅក្នុងតំបន់សេដ្ឋកិច្ចពិសេសសុវណ្ណភូមិ ស្ថិតនៅ ផ្នែកខ្លះនៃឃុំសំរោងធំ ស្រុកកៀនស្វាយ	445H	ក្រុមហ៊ុន សុវណ្ណភូមិ អ៊ិនវេសមេន	ប្រព័ន្ធបណ្តាញជាតិ	ចែកចាយ
<b>៩.កោះកុង</b>	ផ្នែកខ្លះនៃឃុំបាក់ខ្នង ស្រុកមណ្ឌលសីមា និងផ្នែក ខ្លះនៃក្រុងខេមរភូមិន្ទ	014H	ក្រុមហ៊ុន អិល វ៉ាយ កី គ្រុប	ប្រព័ន្ធបណ្តាញជាតិ	ចែកចាយ
	ផ្នែកខ្លះនៃស្រុកស្រែអំបិល	028H	សហគ្រាស សិរីទ្រូ សុទ្ធិ ខុអិលធីឌី	ប្រព័ន្ធបណ្តាញជាតិ	ចែកចាយ
	ឃុំកោះស្តេច ស្រុកគីរីសាគរ	106H	លោកស្រី អាន់ សំឡាន	ប្រព័ន្ធបណ្តាញជាតិ	ចែកចាយ
	ផ្នែកខ្លះឃុំបឹងព្រាវ និងឃុំជ្រោយស្វាយ ស្រុកស្រែ អំបិល	358H	លោកស្រី ការ ឆាយសុរី	ប្រព័ន្ធបណ្តាញជាតិ	ចែកចាយ
	ផ្នែកខ្លះនៃស្រុកជ្រូកបាំង ស្រុកមណ្ឌលសីមា ស្រុកគីរី សាគរ ស្រុកកោះកុង និងក្រុងខេមរភូមិន្ទ	370H	ក្រុមហ៊ុន កោះកុង ឌីស្ត្រីក អេឡិចត្រិចស៊ីធី	ប្រព័ន្ធបណ្តាញជាតិ	រួម(ផែលីត+ចែកចាយ)
	ផ្នែកខ្លះនៃស្រុកបូមសាគរ ស្រុកស្រែអំបិល ស្រុក កោះកុង និងស្រុកគីរីសាគរ	371H	ក្រុមហ៊ុន ហេង ហ្វេមីលី អេឡិចត្រិច ស៊ីធី ឯ.ក	ប្រព័ន្ធបណ្តាញជាតិ	ចែកចាយ
ផ្នែកខ្លះនៃស្រុកជ្រូកបាំង ឃុំជីង្កាត ស្រុកបូមសាគរឃុំជី ខលើ ស្រុកស្រែអំបិល និងឃុំត្រពាំងរុង ស្រុកកោះកុង	418H	លោកស្រី ឆេង ទូច	ប្រព័ន្ធបណ្តាញជាតិ	រួម(ផែលីត+ចែកចាយ)	
ផ្នែកខ្លះនៃឃុំទទេលើ ឃុំប្រសិទ្ធិ ស្រុកជ្រូកបាំង និង ឃុំបាក់ខ្នង ស្រុកមណ្ឌលសីមា	433H	លោកស្រី ម៉ែន កែវ កឹមៀ	ពុំទាន់ដំណើរការ	ចែកចាយ	
ផ្នែកខ្លះនៃឃុំជួនពែង ស្រុកស្រែអំបិល	435H	លោកស្រី កែវ សេដា	ប្រព័ន្ធបណ្តាញជាតិ	ចែកចាយ	
ក្នុងតំបន់ពិសោធន៍អភិវឌ្ឍន៍វិនិយោគចម្រុះ កម្ពុជា-ចិន ស្ថិតនៅផ្នែកខ្លះនៃស្រុកគីរីសាគរ និងស្រុកបូមសាគរ	439H	ក្រុមហ៊ុន ជួ ណេង អ៊ិនវេសមេន សិនណាល( ខេមបូឌា ) ឯ.ក	ប្រព័ន្ធបណ្តាញជាតិ	ចែកចាយ	
<b>១០.ក្រចេះ</b>	ទីរួមខេត្តក្រចេះ	001H	អគ្គិសនីកម្ពុជា	ប្រព័ន្ធបណ្តាញជាតិ	រួម(ផែលីត+ចែកចាយ)

អាជ្ញាធរអគ្គិសនីកម្ពុជា

	ផ្នែកខ្លះនៃស្រុកស្នួល	001អ	អគ្គិសនីកម្ពុជា	ប្រព័ន្ធបណ្តាញជាតិ	រួម(ផលិត+ចែកចាយ)
	ផ្នែកខ្លះនៃស្រុកឆ្លូង និង ស្រុកចិត្របុរី ឃុំស្វាយប្រេះ ស្រុកស្នួល និងសង្កាត់ការកណ្តាល ក្រុងក្រចេះ	191អ	លោកស្រី ភិន រិកាវី	ប្រព័ន្ធបណ្តាញជាតិ	ចែកចាយ
	ផ្នែកខ្លះនៃស្រុកព្រែកប្រសព្វ	217អ	សហគ្រាស ហាំង ពៅ	ប្រព័ន្ធបណ្តាញជាតិ	ចែកចាយ
	ផ្នែកខ្លះនៃស្រុកព្រែកប្រសព្វ	227អ	លោក យោន បញ្ញារត្ន	ប្រព័ន្ធបណ្តាញជាតិ	ចែកចាយ
	ទីរួមស្រុកសំបូរ	263អ	លោក ពេជ្រ ឧត្តម	ប្រព័ន្ធបណ្តាញជាតិ	ចែកចាយ
	ផ្នែកខ្លះនៃស្រុកឆ្លូង	321អ	ក្រុមហ៊ុន ជីអិច & កូតិ ផៅវី ឌី អឡូបមិន ឯ.ក	ប្រព័ន្ធបណ្តាញជាតិ	ចែកចាយ
	ផ្នែកខ្លះនៃស្រុកស្នួល និងស្រុកចិត្របុរី	342អ	ក្រុមហ៊ុន យោនសុភវិទ្យ ក្រេឌីង	ប្រព័ន្ធបណ្តាញជាតិ	ចែកចាយ
	ផ្នែកខ្លះនៃឃុំក្បាលដំរី ស្រុកសំបូរ	346អ	លោកស្រី ជា សុខខេង	ប្រព័ន្ធបណ្តាញជាតិ	ចែកចាយ
	ផ្នែកខ្លះនៃឃុំឆ្នួង និងឃុំយឺម ស្រុកស្នួល	352អ	លោក លន់ ភារ៉ុ	ប្រព័ន្ធបណ្តាញជាតិ	ចែកចាយ
	ផ្នែកខ្លះនៃស្រុកព្រែកប្រសព្វ និងស្រុកសំបូរ	353អ	លោក សុខ ហេងសាំង	ប្រព័ន្ធបណ្តាញជាតិ	ចែកចាយ
	នៅផ្នែកខ្លះនៃស្រុកសំបូរ	395អ	លោកស្រី យុន សុខហ៊ុច	ប្រព័ន្ធបណ្តាញជាតិ	ចែកចាយ
<b>១១-មណ្ឌលគីរី</b>	ទីរួមខេត្តមណ្ឌលគីរី	001អ	អគ្គិសនីកម្ពុជា	ប្រព័ន្ធបណ្តាញជាតិ	រួម(ផលិត+ចែកចាយ+បញ្ជូន)
	ទីប្រជុំជនស្រុកកែវសីមា	001អ	អគ្គិសនីកម្ពុជា	ប្រព័ន្ធបណ្តាញជាតិ	រួម(ផលិត+ចែកចាយ+បញ្ជូន)
<b>១២-ភ្នំពេញ</b>	រាជធានីភ្នំពេញ និងក្រុងតាខ្មៅ	001អ	អគ្គិសនីកម្ពុជា	ប្រព័ន្ធបណ្តាញជាតិ	រួម(ផលិត+ចែកចាយ+បញ្ជូន)
	ផ្នែកខ្លះនៃខណ្ឌជ្រោយចង្វារ	014អ	ក្រុមហ៊ុន អិល វ៉ាយ ភី គ្រុប	ប្រព័ន្ធបណ្តាញជាតិ	ចែកចាយ
	ផ្នែកខ្លះនៃសង្កាត់ព្រែកថ្មី ខណ្ឌចូរាអំពៅ	050អ	សហគ្រាស វិក្យ	ប្រព័ន្ធបណ្តាញជាតិ	ចែកចាយ
	ផ្នែកខ្លះនៃសង្កាត់ព្រែកអញ្ចាញ និងសង្កាត់បាក់ខែង ខណ្ឌជ្រោយចង្វារ	066អ	ក្រុមហ៊ុន ពាន អ ធី បេកណឡឌី	ប្រព័ន្ធបណ្តាញជាតិ	ចែកចាយ

អាជ្ញាធរអគ្គិសនីកម្ពុជា

	ផ្នែកខ្លះនៃខណ្ឌជ្រោយចង្វារ	090H	ក្រុមហ៊ុន វាសនា ញូសែន ដៅវ៉ែ	ប្រព័ន្ធបណ្តាញជាតិ	ចែកចាយ
	ផ្នែកខ្លះនៃសង្កាត់ព្រែកលាប និងសង្កាត់បាក់ខែង ខណ្ឌជ្រោយចង្វារ	103H	សហគ្រាស អិន ភី អេឡិចទ្រីក ស៊ីបង្គាយអីរ	ប្រព័ន្ធបណ្តាញជាតិ	ចែកចាយ
	ផ្សារអូរឫស្សី	138H	ក្រុមហ៊ុន ហ្គោល វ៉ាន់ឡុង	ប្រព័ន្ធបណ្តាញជាតិ	ចែកចាយ
	សង្កាត់កោះដាច់ ខណ្ឌជ្រោយចង្វារ	143H	លោកស្រី លាង ឈុននី	ប្រព័ន្ធបណ្តាញជាតិ	ចែកចាយ
	ផ្នែកខ្លះនៃសង្កាត់សំរោង និងសង្កាត់ព្រែកញៅ ខណ្ឌសែនសុខ	176H	ក្រុមហ៊ុន ទិក្ស មានជ័យ អេឡិចទ្រីស៊ីវិល ស៊ីបង្គាយ	ប្រព័ន្ធបណ្តាញជាតិ	ចែកចាយ
	តំបន់សេដ្ឋកិច្ចពិសេសភ្នំពេញក្នុងឃុំបឹងធំ និងឃុំ កន្សោក ស្រុកអង្គស្នួល ខេត្តកណ្តាល និងសង្កាត់ ភ្លើងឆេះរទេះ ខណ្ឌដង្កោ	215H	ក្រុមហ៊ុន ខូលប៊ីន អេនីជី (ខេមបូឌា) ភី ភី អេសអ៊ី ហេប្រត លីមីតធីត	ប្រព័ន្ធបណ្តាញជាតិ	រួម (ផលិត+ចែកចាយ)
	ផ្លូវជាតិលេខ២ ខណ្ឌដង្កោ	222H	ក្រុមហ៊ុន អគ្គិសនី ដង្កោ	ប្រព័ន្ធបណ្តាញជាតិ	ចែកចាយ
	ផ្នែកខ្លះនៃខណ្ឌដង្កោ	223H	ក្រុមហ៊ុន អិល អិម ខេ	ប្រព័ន្ធបណ្តាញជាតិ	រួម (បញ្ជូន+ចែកចាយ)
	ផ្នែកខ្លះនៃខណ្ឌពោធិ៍សែនជ័យ	261H	សហគ្រាស អភិវឌ្ឍន៍អគ្គិសនីជនបទ	ប្រព័ន្ធបណ្តាញជាតិ	ចែកចាយ
	ផ្នែកខ្លះនៃខណ្ឌព្រែកញៅ	278H	ក្រុមហ៊ុន អគ្គិសនី ជ្រៃលាស់ ឯ.ក	ប្រព័ន្ធបណ្តាញជាតិ	ចែកចាយ
	ផ្នែកខ្លះនៃសង្កាត់ក្រាំងពង្រ និងសង្កាត់ប្រទះឡាង ខណ្ឌដង្កោ រាជធានីភ្នំពេញ	325H	ក្រុមហ៊ុន វឌ្ឍនៈ ប្របរតើជី អិលជីឌី	ប្រព័ន្ធបណ្តាញជាតិ	រួម (ផលិត+ចែកចាយ)
	បរិវេណផ្សារច្បារអំពៅ ស្ថិតក្នុងសង្កាត់ផ្សារច្បារ អំពៅ២ ខណ្ឌច្បារអំពៅ	377H	លោក គួប ចំណាន	ប្រព័ន្ធបណ្តាញជាតិ	លក់វាយ
	ក្នុងបរិវេណផ្សារទំនើប ស៊ីធីម៉ល ស្ថិតក្នុងសង្កាត់វាលវែង ខណ្ឌព្រៃកក	378H	លោក ទា ហាំងសេង	ប្រព័ន្ធបណ្តាញជាតិ	លក់វាយ
	បរិវេណផ្សារកណ្តាល សង្កាត់ផ្សារកណ្តាលទី១ ខណ្ឌដូនពេញ	390H	លោកស្រី ជុង សុខលីម	ប្រព័ន្ធបណ្តាញជាតិ	លក់វាយ

អាជ្ញាធរអគ្គិសនីកម្ពុជា

	នៅក្នុងតំបន់អាជីវកម្ម សណ្ឋាគារថ្នាក់ផ្តោយ៥ អាគារខុនដូ និងកន្លែងកំសាន្ត ដែលស្ថិតនៅផ្នែកខ្លះនៃសង្កាត់ស្រះចក ខណ្ឌដូនពេញ	432អ	ក្រុមហ៊ុន ហាស្យាន់( ខេមបូឌា ) ឌីជីថលមិន សីមីធីត	ពុំទាន់ដំណើរការ	ចែកចាយ
<p><b>១៣.ព្រះវិហារ</b></p>	ផ្នែកខ្លះនៃក្រុងព្រះវិហារ និងស្រុកត្បែងមានជ័យ	031អ	ក្រុមហ៊ុន អគ្គិសនី ព្រះវិហារ	ប្រព័ន្ធបណ្តាញជាតិ	ចែកចាយ
	ផ្នែកខ្លះនៃស្រុករៀង	128អ	សហគ្រាស រៀង ខន អេឡិកទ្រីស៊ីធី អានុភាពតំបន់ភ្នំពេញកំពែរ	ប្រព័ន្ធបណ្តាញជាតិ	ចែកចាយ
	ផ្នែកខ្លះនៃស្រុកជាំក្សាន្ត	162អ	លោកស្រី លាភ ស្រីអ៊ែង	ប្រព័ន្ធបណ្តាញជាតិ	ចែកចាយ
	ផ្នែកខ្លះនៃស្រុកជាំក្សាន្ត	163អ	ក្រុមហ៊ុន អិមអិល កី អេឡិកទ្រីស៊ីធី ត្រពាំងប្រាសាទ	ប្រព័ន្ធបណ្តាញជាតិ	ចែកចាយ
	ឃុំស្រយង់ ស្រុកគូលេន ខេត្តព្រះវិហារ	172អ	លោកស្រី អូ គឹមសៀង	ប្រព័ន្ធបណ្តាញជាតិ	ចែកចាយ
	ផ្នែកខ្លះនៃឃុំកន្ទួត និងឃុំយាង ស្រុកជាំក្សាន្ត	307អ	លោក កែវ ងួន	ប្រព័ន្ធបណ្តាញជាតិ	ចែកចាយ
	ផ្នែកខ្លះនៃស្រុកសង្កមថ្មី ស្រុករៀង ស្រុកត្បែងមានជ័យ ស្រុកជ័យសែន និងក្រុងព្រះវិហារ	329អ	លោកស្រី ឡេង បូនីកា	ប្រព័ន្ធបណ្តាញជាតិ	ចែកចាយ
	ផ្នែកខ្លះនៃស្រុកគូលេន	334អ	លោក ចក់ ស៊ាន	ប្រព័ន្ធបណ្តាញជាតិ	ចែកចាយ
	ឃុំរណសិរ្ស និងផ្នែកខ្លះនៃឃុំស្នៅ ស្រុកសង្កមថ្មី	364អ	លោកស្រី គេង គឹមស្រៀង	ប្រព័ន្ធបណ្តាញជាតិ	ចែកចាយ
	ផ្នែកខ្លះនៃស្រុកគូលេន ស្រុកសង្កមថ្មី ស្រុកត្បែងមានជ័យ និងស្រុកជាំក្សាន្ត	391អ	លោកស្រី ហ៊ុយ ជានីន	ប្រព័ន្ធបណ្តាញជាតិ	ចែកចាយ
	ផ្នែកខ្លះនៃស្រុកជាំក្សាន្ត	399អ	លោក ប៊ាន ឌីណា	ប្រព័ន្ធបណ្តាញជាតិ	ចែកចាយ
	ផ្នែកខ្លះនៃស្រុកជាំក្សាន្ត	405អ	លោកស្រី កែវ សុវណ្ណនី	ប្រព័ន្ធបណ្តាញជាតិ	ចែកចាយ
	ផ្នែកខ្លះនៃស្រុកឆែប ស្រុកជ័យសែន និងស្រុករៀង	409អ	លោក អេង សុធាវឌ្ឍនា	ប្រព័ន្ធបណ្តាញជាតិ	ចែកចាយ
ផ្នែកខ្លះនៃស្រុកត្បែងមានជ័យ និងស្រុកឆែប	410អ	លោកស្រី ហាក់ ស៊ីថាត	ប្រព័ន្ធបណ្តាញជាតិ	ចែកចាយ	

អាជ្ញាធរអគ្គិសនីកម្ពុជា

	ផ្នែកខ្លះនៃស្រុកជាំក្សាន្ត ខេត្តព្រះវិហារ	446H	ក្រុមហ៊ុន ទ្រី ភាព គ្រុប	ប្រព័ន្ធបណ្តាញជាតិ	ចែកចាយ
<b>១៤. ព្រៃវែង</b>	ទីរួមខេត្តព្រៃវែង	001H	អគ្គិសនីកម្ពុជា	ប្រព័ន្ធបណ្តាញជាតិ	រួម (ផលិត+ចែកចាយ+បញ្ជូន)
	ផ្នែកខ្លះនៃឃុំអំពិលក្រៅ និងស្រុកស៊ីធរកណ្តាល	001H	អគ្គិសនីកម្ពុជា	ប្រព័ន្ធបណ្តាញជាតិ	ចែកចាយ
	ផ្នែកខ្លះនៃឃុំរកា និងឃុំព្រៃស្ងៀត ស្រុកពារាំង	018H	លោក គី សុភា	ប្រព័ន្ធបណ្តាញជាតិ	ចែកចាយ
	ផ្នែកខ្លះនៃឃុំប្រាសាទ និងឃុំអន្សាង ស្រុកកំពង់ត្របែក	036H	លោកស្រី ពោធិ គឹម	ប្រព័ន្ធបណ្តាញជាតិ	ចែកចាយ
	ផ្នែកខ្លះនៃឃុំរុញទី១ ឃុំរុញទី២ ស្រុកស៊ីធរកណ្តាល និងស្រុកពារាំង	045H	លោក សុខ សម្បុរណ៍	ប្រព័ន្ធបណ្តាញជាតិ	ចែកចាយ
	ផ្នែកខ្លះនៃស្រុកពារាំង ស្រុកកញ្ជ្រៀប ស្រុកស៊ីធរកណ្តាល ស្រុកស្វាយអន្សរ និងស្រុកកំពង់លាវ	046H	សហគ្រាស សុគន្ធមេឡិកទ្រីខេល	ប្រព័ន្ធបណ្តាញជាតិ	ចែកចាយ
	ផ្នែកខ្លះនៃស្រុកស៊ីធរកណ្តាល	088H	ក្រុមហ៊ុន យុន សុផល	ប្រព័ន្ធបណ្តាញជាតិ	រួម (ផលិត+ចែកចាយ)
	ផ្នែកខ្លះនៃស្រុកកំបាយមារ ខេត្តព្រៃវែង	122H	ក្រុមហ៊ុន អ៊ី ឌី ខន	ប្រព័ន្ធបណ្តាញជាតិ	រួម (បញ្ជូន+ចែកចាយ)
	ឃុំកំពង់ត្របែក និងឃុំពាមមន្ទរ ស្រុកកំពង់ត្របែក	187H	លោក ខឹម វ៉ានី	ប្រព័ន្ធបណ្តាញជាតិ	ចែកចាយ
	ផ្នែកខ្លះនៃស្រុកព្រះស្តេច ស្រុកកំពង់ត្របែក ស្រុកបាភ្នំ ស្រុកពាមរក៍ និងស្រុកពាមជរ	206H	ក្រុមហ៊ុន ភី អេស ភី ស៊ី អ៊ិនវេសមេន	ប្រព័ន្ធបណ្តាញជាតិ	ចែកចាយ
	ផ្នែកខ្លះនៃស្រុកកញ្ជ្រៀប ខេត្តព្រៃវែង	208H	លោក កែវ ចំរើន	ប្រព័ន្ធបណ្តាញជាតិ	ចែកចាយ
	ផ្នែកខ្លះនៃឃុំជីដុប និងឃុំត្រពាំងស្រែ ស្រុកមេសាង	239H	លោក ចាន់ សុផា	ប្រព័ន្ធបណ្តាញជាតិ	ចែកចាយ
	ផ្នែកខ្លះនៃស្រុកកំពង់ត្របែក	247H	ក្រុមហ៊ុន អគ្គិសនី ក្រោលគោ ឯ.ក	ប្រព័ន្ធបណ្តាញជាតិ	ចែកចាយ
	ផ្នែកខ្លះនៃស្រុកស្វាយអន្សរ ស្រុកកំបាយមារ និងស្រុកកញ្ជ្រៀប	259H	ក្រុមហ៊ុន អ៊ិនវេសមេន ប៊ី ភី ស៊ី អ៊ិនវេសមេន	ប្រព័ន្ធបណ្តាញជាតិ	រួម (បញ្ជូន+ចែកចាយ)
	ផ្នែកខ្លះនៃឃុំឈើកាប់ និងឃុំជើងភ្នំ ឃុំស្លឹក និងឃុំស្តៅកោង ស្រុកបាភ្នំ	267H	លោកស្រី នៅ សុភា	ប្រព័ន្ធបណ្តាញជាតិ	ចែកចាយ

អាជ្ញាធរអគ្គិសនីកម្ពុជា

ផ្នែកខ្លះនៃស្រុកមេសាង	269អ	លោក គង់ យោន	ប្រព័ន្ធបណ្តាញជាតិ	ចែកចាយ
ផ្នែកខ្លះនៃស្រុកពារាំង	272អ	សហគ្រាស អគ្គិសនី កំពង់ចម្កង បាក់ដាវ	ប្រព័ន្ធបណ្តាញជាតិ	ចែកចាយ
ឃុំឆាយ ផ្នែកខ្លះនៃឃុំបឹងព្រះ ស្រុកបាក់ដា ឃុំទឹកថ្លា ឃុំសំរោង ស្រុកស្វាយអន្ទរ និងឃុំបាបោង ស្រុក ពាមរក៍	284អ	លោក ឡុង ហៃ	ប្រព័ន្ធបណ្តាញជាតិ	ចែកចាយ
ផ្នែកខ្លះនៃស្រុកពារាំង	294អ	លោក ជី ប៊ុនអូន	ប្រព័ន្ធបណ្តាញជាតិ	ចែកចាយ
ផ្នែកខ្លះនៃស្រុកស៊ីធរកណ្តាល	295អ	សាខាក្រុមហ៊ុន សាន់-អ៊ីអ៊ីអ៊ី ភីធីអ៊ី អិលធីឌី	ប្រព័ន្ធបណ្តាញជាតិ	ចែកចាយ
ឃុំព្រៃព្នៅ ស្រុកពារាំង	299អ	លោក អែ លីហ្គរ	ប្រព័ន្ធបណ្តាញជាតិ	ចែកចាយ
ផ្នែកខ្លះនៃស្រុកកញ្ជ្រៀប	310អ	លោក ស្រីន ឈន	ប្រព័ន្ធបណ្តាញជាតិ	ចែកចាយ
ឃុំព្រៃទី១ និងផ្នែកខ្លះនៃឃុំប្រស ស្រុកមេសាង	320អ	លោក ធ្លក សាមាន	ប្រព័ន្ធបណ្តាញជាតិ	ចែកចាយ
ផ្នែកខ្លះនៃស្រុកមេសាង និងស្រុកបាក់ដា ខេត្តព្រៃវែង	336អ	លោក ហាំង ផល្លី	ប្រព័ន្ធបណ្តាញជាតិ	ចែកចាយ
ផ្នែកខ្លះនៃស្រុកកំពង់ត្របែក ស្រុកបាក់ដា និងស្រុកមេ សាង ខេត្តព្រៃវែង	343អ	ក្រុមហ៊ុន ប្រឹម ហិន អេឡិកទ្រីខេល	ប្រព័ន្ធបណ្តាញជាតិ	ចែកចាយ
ផ្នែកខ្លះនៃស្រុកពោធិ៍រៀង ស្រុកពារាំង	355អ	លោក ឈរ វ៉ែងឌួន	ប្រព័ន្ធបណ្តាញជាតិ	ចែកចាយ
ផ្នែកខ្លះនៃឃុំព្រៃព្នៅ ស្រុកពារាំង ឃុំពពិស និងឃុំ ព្រៃខ្លា ស្រុកស្វាយអន្ទរ	417អ	លោកស្រី ប៉ែន ផល្លា	ប្រព័ន្ធបណ្តាញជាតិ	ចែកចាយ
ផ្នែកខ្លះនៃឃុំស្រុកបាក់ដា	419អ	លោកស្រី ជា សុភារិន	ប្រព័ន្ធបណ្តាញជាតិ	ចែកចាយ
ឃុំព្រៃកណ្តៀង ស្រុកពាមរក៍ និងសង្កាត់បាយណ៍ ក្រុងព្រៃវែង	420អ	លោក អ៊ុត អ៊ាន	ប្រព័ន្ធបណ្តាញជាតិ	ចែកចាយ



១៥.ពោធិ៍សាត់	ឃុំស្វាយជ្រំ ស្រុកមេសាង ខេត្តព្រៃវែង	438អ	លោក ន សុវណ្ណ	ប្រព័ន្ធបណ្តាញជាតិ	ចែកចាយ
	ផ្នែកខ្លះនៃស្រុកបាកាន	០៣៣អ	សហគ្រាស ឈូ ងួន អេឡិកទ្រីស៊ីធី	ប្រព័ន្ធបណ្តាញជាតិ	ចែកចាយ
	ផ្នែកខ្លះនៃស្រុកបាកាន ស្រុកភ្នំក្រវាញ និងក្រុងពោធិ៍សាត់	០៣៤អ	សហគ្រាស យេន យូឡាយ អេឡិកទ្រីស៊ីធី	ប្រព័ន្ធបណ្តាញជាតិ	ចែកចាយ
	ផ្នែកខ្លះនៃស្រុកបាកាន ស្រុកកណ្តៀង និងក្រុងពោធិ៍សាត់	០៥២អ	សហគ្រាស ណារ៉េត លីមីតធីត អភិវឌ្ឍន៍អគ្គិសនី	ប្រព័ន្ធបណ្តាញជាតិ	ចែកចាយ
	ឃុំស្វាយដូនកែវ ស្រុកបាកាន	០៧២អ	លោក យ៉ា សម្បត្តិ	ប្រព័ន្ធបណ្តាញជាតិ	ចែកចាយ
	ឃុំលេច និងឃុំអូរតោប៉ោង ស្រុកបាកាន	១០២អ	លោក ព្រាប វណ្ណារ៉េត	ប្រព័ន្ធបណ្តាញជាតិ	ចែកចាយ
	ផ្នែកខ្លះនៃស្រុកភ្នំក្រវាញ និងក្រុងពោធិ៍សាត់	១២៤អ	សហគ្រាស អិ ឡេស៊ាន ក្រវាញ អេឡិកទ្រីស៊ីធី	ប្រព័ន្ធបណ្តាញជាតិ	ចែកចាយ
	ផ្នែកខ្លះនៃស្រុកក្រគរ និងស្រុកកណ្តៀង	១២៥អ	ក្រុមហ៊ុន អេស វី វី ធី អេឡិកទ្រីស៊ីធី ខុអិលធីឌី	ប្រព័ន្ធបណ្តាញជាតិ	ចែកចាយ
	ឃុំប្រមោយ និងអន្លង់រាប ស្រុកវាលវែង	២៨១អ	លោក វង្ស សំបូរ	ប្រព័ន្ធបណ្តាញជាតិ	ចែកចាយ
	ផ្នែកខ្លះនៃស្រុកវាលវែង	៣០៣អ	សហគ្រាស អេស វី អេ អេឡិកទ្រីស៊ីធី ស៊ីស	ប្រព័ន្ធបណ្តាញជាតិ	ចែកចាយ
	ផ្នែកខ្លះនៃស្រុកភ្នំក្រវាញ និងក្រុងពោធិ៍សាត់	៣៣១អ	លោក លឹម ប៉ាក់	ប្រព័ន្ធបណ្តាញជាតិ	ចែកចាយ
	ឃុំតាលោ ស្រុកតាសែនជ័យ ផ្នែកខ្លះនៃឃុំខ្នារទទឹង ស្រុកបាកាន និងឃុំសំរោង ស្រុកភ្នំក្រវាញ	៣៣២អ	លោក ញាណ វឌ្ឍនា	ប្រព័ន្ធបណ្តាញជាតិ	ចែកចាយ
	ផ្នែកខ្លះនៃស្រុកកណ្តៀង ស្រុកបាកាន និងក្រុងពោធិ៍សាត់	៣៨២អ	លោកស្រី គឹម ស៊ីផល	ប្រព័ន្ធបណ្តាញជាតិ	ចែកចាយ
	ផ្នែកខ្លះនៃឃុំស្វាយស និងឃុំឈើតុំ ស្រុកក្រគរ	៣៨៣អ	លោកស្រី យឹម ហៀង	ប្រព័ន្ធបណ្តាញជាតិ	ចែកចាយ
	ឃុំថ្មដា ស្រុកវាលវែង	៣៩៦អ	លោកស្រី ប៉ែ សុបញ្ញា	ប្រព័ន្ធបណ្តាញជាតិ	ចែកចាយ

អាជ្ញាធរអគ្គិសនីកម្ពុជា

	នៅឃុំអូរសោម ស្រុកវាលវែង	397អ	លោក ប៉ារ វិទ្យា	ប្រព័ន្ធបណ្តាញជាតិ	ចែកចាយ
	នៅផ្នែកខ្លះនៃស្រុកវាលវែង	404អ	លោក ហេង ចន្ទារី	ប្រព័ន្ធបណ្តាញជាតិ	ចែកចាយ
<b>១៦. រតនគីរី</b>	ទីរួមខេត្តតោនគីរី	០០1អ	អគ្គិសនីកម្ពុជា	ប្រព័ន្ធបណ្តាញជាតិ	រួម(ផលិត+ចែកចាយ+បញ្ជូន)
	ផ្នែកខ្លះនៃស្រុកបរកែវ	291អ	លោក សំរិទ្ធ ហាន	ប្រព័ន្ធបណ្តាញជាតិ	ចែកចាយ
	ផ្នែកខ្លះនៃស្រុកអូរយ៉ាដាវ	333អ	លោក ឈឹម គឹមឈន	ប្រព័ន្ធបណ្តាញជាតិ	ចែកចាយ
	ឃុំមាលិក ផ្នែកខ្លះនៃឃុំតាឡាវ និងឃុំប្រាំងស្រុកអណ្តូងមាស	372អ	លោក សារ ពិសិដ្ឋ	ប្រព័ន្ធបណ្តាញជាតិ	ចែកចាយ
	ផ្នែកខ្លះនៃឃុំត្រពាំងច្រស និងឃុំត្រពាំងក្រហមស្រុកកូនមុំ	380អ	លោកស្រី ស្រឡីតឹម ណារ៉េត	ប្រព័ន្ធបណ្តាញជាតិ	ចែកចាយ
<b>១៧. សៀមរាប</b>	ទីរួមខេត្តសៀមរាប	០០1អ	អគ្គិសនីកម្ពុជា	ប្រព័ន្ធបណ្តាញជាតិ	រួម(ផលិត+ចែកចាយ+បញ្ជូន)
	នៅផ្នែកខ្លះនៃស្រុកពួក ស្រុកអង្គរជុំ និងស្រុកអង្គរជំរំ	០35អ	ក្រុមហ៊ុន វ៉ង់ វីរៈ សិរីស	ប្រព័ន្ធបណ្តាញជាតិ	ចែកចាយ
	ផ្នែកខ្លះនៃស្រុកសូទ្រនិគម និងស្រុកប្រាសាទបាគង	០48អ	លោក ឆោម សុផៃ	ប្រព័ន្ធបណ្តាញជាតិ	ចែកចាយ
	ផ្នែកខ្លះនៃស្រុកសូត្រនិគម	០83អ	លោក ឃឹម វិទ្ធី	ប្រព័ន្ធបណ្តាញជាតិ	ចែកចាយ
	ផ្នែកខ្លះនៃស្រុកជីក្រែង	111អ	លោក គង់ វុន	ប្រព័ន្ធបណ្តាញជាតិ	ចែកចាយ
	ផ្នែកខ្លះនៃស្រុកជីក្រែង	112អ	លោក លី កង	ប្រព័ន្ធបណ្តាញជាតិ	ចែកចាយ
	ផ្នែកខ្លះនៃឃុំកំពង់ឃ្នាំង ស្រុកសូទ្រនិគម	127អ	លោក ហ៊ុរ សារី	ប្រព័ន្ធបណ្តាញជាតិ	រួម(ផលិត+ចែកចាយ)
	ផ្នែកខ្លះនៃស្រុកជីក្រែង និងស្រុកសូទ្រនិគម	129អ	លោក ចាន់ សុខ	ប្រព័ន្ធបណ្តាញជាតិ	ចែកចាយ
	ទីរួមស្រុកអង្គរជុំ	139អ	លោក ដួង ណារិន	ប្រព័ន្ធបណ្តាញជាតិ	ចែកចាយ
	ឃុំអន្លង់សំណរ និងឃុំជីក្រែង ស្រុកជីក្រែង	161អ	លោក អ៊ឹង តាំងឡៃ	ប្រព័ន្ធបណ្តាញជាតិ	ចែកចាយ
	ផ្នែកខ្លះនៃស្រុកពួក និងស្រុកក្រឡាញ់	164អ	ក្រុមហ៊ុន វឌ្ឍនៈ អិន ជី អង្គរ	ប្រព័ន្ធបណ្តាញជាតិ	ចែកចាយ

	<p>ផ្នែកខ្លះនៃស្រុកស្រែនីតម ស្រុកជីក្រែង និងស្រុកស្វាយលើ</p> <p>ផ្នែកខ្លះនៃស្រុកប្រាសាទបាគង</p> <p>ផ្នែកខ្លះនៃស្រុកប្រាសាទបាគង</p> <p>ផ្នែកខ្លះនៃស្រុកស្វាយលើ</p> <p>ផ្នែកខ្លះនៃឃុំកន្ទួត ស្រុកស្វាយលើ ស្រុកបន្ទាយស្រី និងស្រុកវ៉ាន</p> <p>ផ្នែកខ្លះនៃស្រុកពួក ស្រុកអង្គរជុំ និងស្រុកក្រឡាញ់</p> <p>ផ្នែកខ្លះនៃស្រុកស្រីស្នំ និងស្រុកក្រឡាញ់</p> <p>ផ្នែកខ្លះនៃស្រុកវ៉ាន</p> <p>ផ្នែកខ្លះនៃឃុំកន្ទួត ស្រុកស្វាយលើ</p> <p>ឃុំខ្វា ស្រុកជីក្រែង និងផ្នែកខ្លះនៃស្រុកស្វាយលើ</p> <p>ទីរួមខេត្តព្រះសីហនុ</p> <p>ផ្នែកខ្លះនៃស្រុកព្រៃនប់</p> <p>ឃុំទំនប់រលក និងឃុំកំពេញ ស្រុកស្ទឹងហាវ</p> <p>ផ្នែកខ្លះនៃស្រុកព្រៃនប់</p> <p>ផ្នែកខ្លះនៃឃុំអូរចាក់រទេះ ស្រុកកំពង់សិលា</p> <p>ផ្នែកខ្លះនៃឃុំរោង ស្រុកព្រៃនប់</p> <p>ផ្នែកខ្លះនៃឃុំអូរត្រេះ ខណ្ឌស្ទឹងហាវ</p>	<p>183អ</p> <p>185អ</p> <p>203អ</p> <p>229អ</p> <p>240អ</p> <p>287អ</p> <p>311អ</p> <p>359អ</p> <p>406អ</p> <p>426អ</p> <p>001អ</p> <p>029អ</p> <p>030អ</p> <p>042អ</p> <p>082អ</p> <p>098អ</p> <p>120អ</p>	<p>លោកស្រី មាស តាវ</p> <p>លោក ញ៉ាក វណ្ណៈ</p> <p>លោក តាន់ កង</p> <p>លោក យាន កែវ</p> <p>លោកស្រី ឡុង គឹមហេង</p> <p>លោក អ៊ុង ប៊ុនធី</p> <p>លោកស្រី ហេង ស៊ីមុយ</p> <p>ក្រុមហ៊ុន អគ្គិសនី វ៉ាន អង្គរ ឯ.ក</p> <p>លោក ចាន់ ស៊ុនមានិត</p> <p>លោកស្រី ឡុង នាង</p> <p>អគ្គិសនីកម្ពុជា</p> <p>លោក សុខ ធី</p> <p>លោក លី ប៊ុនធី</p> <p>ក្រុមហ៊ុន អគ្គិសនី ត្រពាំងរពៅ</p> <p>សហគ្រាស អគ្គិសនី ពេជ្រនិល អិល អេស 12</p> <p>លោក សាន កេ</p> <p>លោក ចាន់ គាត</p>	<p>ប្រព័ន្ធបណ្តាញជាតិ</p> <p>ប្រព័ន្ធបណ្តាញជាតិ</p> <p>ប្រព័ន្ធបណ្តាញជាតិ</p> <p>ប្រព័ន្ធបណ្តាញជាតិ</p> <p>ប្រព័ន្ធបណ្តាញជាតិ</p> <p>ប្រព័ន្ធបណ្តាញជាតិ</p> <p>ប្រព័ន្ធបណ្តាញជាតិ</p> <p>ប្រព័ន្ធបណ្តាញជាតិ</p> <p>ប្រព័ន្ធបណ្តាញជាតិ</p> <p>ប្រព័ន្ធបណ្តាញជាតិ</p> <p>ប្រព័ន្ធបណ្តាញជាតិ</p> <p>ប្រព័ន្ធបណ្តាញជាតិ</p> <p>ប្រព័ន្ធបណ្តាញជាតិ</p> <p>ប្រព័ន្ធបណ្តាញជាតិ</p> <p>ប្រព័ន្ធបណ្តាញជាតិ</p> <p>ប្រព័ន្ធបណ្តាញជាតិ</p> <p>ប្រព័ន្ធបណ្តាញជាតិ</p> <p>ប្រព័ន្ធបណ្តាញជាតិ</p> <p>ប្រព័ន្ធបណ្តាញជាតិ</p> <p>ប្រព័ន្ធបណ្តាញជាតិ</p> <p>ប្រព័ន្ធបណ្តាញជាតិ</p> <p>ប្រព័ន្ធបណ្តាញជាតិ</p> <p>ប្រព័ន្ធបណ្តាញជាតិ</p> <p>ប្រព័ន្ធបណ្តាញជាតិ</p> <p>ប្រព័ន្ធបណ្តាញជាតិ</p> <p>ប្រព័ន្ធបណ្តាញជាតិ</p> <p>ប្រព័ន្ធបណ្តាញជាតិ</p> <p>ប្រព័ន្ធបណ្តាញជាតិ</p> <p>ប្រព័ន្ធបណ្តាញជាតិ</p>	<p>ចែកចាយ</p> <p>ចែកចាយ</p> <p>ចែកចាយ</p> <p>ចែកចាយ</p> <p>ចែកចាយ</p> <p>ចែកចាយ</p> <p>ចែកចាយ</p> <p>ចែកចាយ</p> <p>រួម(ផលិត+ចែកចាយ)</p> <p>ចែកចាយ</p> <p>រួម(ផលិត+ចែកចាយ+បញ្ជូន)</p> <p>ចែកចាយ</p> <p>ចែកចាយ</p> <p>ចែកចាយ</p> <p>ចែកចាយ</p> <p>ចែកចាយ</p> <p>ចែកចាយ</p> <p>ចែកចាយ</p> <p>ចែកចាយ</p> <p>ចែកចាយ</p> <p>ចែកចាយ</p> <p>ចែកចាយ</p>
<p><b>១៤.ព្រះសីហនុ</b></p>					

	ផ្នែកខ្លះនៃស្រុកព្រៃនប់	184អ	លោកស្រី ជា គឹមថាត	ប្រព័ន្ធបណ្តាញជាតិ	ចែកចាយ
	ឃុំអូរជ្រៅ និងឃុំបឹងតាព្រហ្ម ស្រុកព្រៃនប់	271អ	លោក ហ៊ុង ហ៊ុយ	ប្រព័ន្ធបណ្តាញជាតិ	ចែកចាយ
	ផ្នែកខ្លះនៃស្រុកកំពង់សីលា	279អ	លោក យុន ចាន់ធាវិទ្ធិ	ប្រព័ន្ធបណ្តាញជាតិ	ចែកចាយ
	ផ្នែកខ្លះនៃឃុំជើងគោ ស្រុកព្រៃនប់ ស្រុកកំពង់សីលា និងស្រុកស្ទឹងហាវ	304អ	ក្រុមហ៊ុន ម៉ុង ឫទ្ធិ គ្រុប	ប្រព័ន្ធបណ្តាញជាតិ	ចែកចាយ
	ផ្នែកខ្លះនៃឃុំជើងគោ ឃុំសាមគ្គី ស្រុកព្រៃនប់	306អ	លោកស្រី អ៊ឹង ហ្លួចឆេង	ប្រព័ន្ធបណ្តាញជាតិ	ចែកចាយ
	ផ្នែកខ្លះនៃឃុំចំការហ្លួង ឃុំស្ទឹងឆាយ ស្រុកកំពង់សីលា	358អ	លោកស្រី ការ ឆាយសូរី	ប្រព័ន្ធបណ្តាញជាតិ	ចែកចាយ
	ឃុំបិតត្រាំង និងឃុំរាម ស្រុកព្រៃនប់	407អ	ក្រុមហ៊ុន សីហនុវិល ស្ពេសល អ៊ីខននីមី ហ្សន	ប្រព័ន្ធបណ្តាញជាតិ	ចែកចាយ
	នៅតំបន់អភិវឌ្ឍន៍ក្នុងឧទ្យានជាតិព្រះសីហនុ"រាម" កម្ពុជា ស្ថិតនៅផ្នែកខ្លះនៃឃុំរាម ស្រុកព្រៃនប់	423អ	ក្រុមហ៊ុន ឃី:ចៀ ធួរិប៊ុយ ឌីវឡូបមេន ខមភេនី	ប្រព័ន្ធបណ្តាញជាតិ	ចែកចាយ
	ឃុំអូរបាក់រទេះ ស្រុកកំពង់សីលា	435អ	លោកស្រី កែវ សេដា	ប្រព័ន្ធបណ្តាញជាតិ	ចែកចាយ
<b>១៩.ស្ទឹងត្រែង</b>	ទីរួមខេត្តស្ទឹងត្រែង	001អ	អគ្គិសនីកម្ពុជា	ប្រព័ន្ធបណ្តាញជាតិ	ចែកចាយ
	ផ្នែកខ្លះនៃឃុំសេកុង និងឃុំថ្មកែវ ស្រុកសៀមប៉ាង	296អ	លោកស្រី ហ៊ុយ ចេង	ប្រព័ន្ធបណ្តាញជាតិ	ចែកចាយ
	នៅផ្នែកខ្លះនៃស្រុកសៀមបូក ស្រុកសេសាន ក្រុងស្ទឹងត្រែង ខេត្តស្ទឹងត្រែង និងស្រុកសំបូរ ខេត្តក្រចេះ	395អ	លោកស្រី យុន សុខហ៊ុច	ប្រព័ន្ធបណ្តាញជាតិ	ចែកចាយ
<b>២០.ស្វាយរៀង</b>	ទីរួមខេត្តស្វាយរៀង	001អ	អគ្គិសនីកម្ពុជា	ប្រព័ន្ធបណ្តាញជាតិ	រួម(ផលិត+ចែកចាយ+បញ្ជូន)
	ផ្នែកខ្លះនៃស្រុកស្វាយជ្រំ	247អ	ក្រុមហ៊ុន អគ្គិសនី ក្រោលគោ ឯ.ក	ប្រព័ន្ធបណ្តាញជាតិ	ចែកចាយ
	ផ្នែកខ្លះនៃស្រុកកំពង់ពោធិ៍ និងស្រុកចន្ទ្រា	268អ	លោក ខាន់ ស៊ីផែន	ប្រព័ន្ធបណ្តាញជាតិ	ចែកចាយ
	ផ្នែកខ្លះនៃស្រុកមោសំហែក	319អ	ក្រុមហ៊ុន ខ្មែរយូធីឡីធី ក្រុងឌីង (ខេមបូឌី) ខមភេនី	ប្រព័ន្ធបណ្តាញជាតិ	ចែកចាយ

	ក្នុងតំបន់សេដ្ឋកិច្ចពិសេស តាម សេង បារិត ស្ថិត ក្នុងសង្កាត់ប្រកម្មស និងសង្កាត់បារិត ក្រុងបារិត	428H	ក្រុមហ៊ុន តាម សេង បារិត អេស អ៊ី ហ្វេត ខូអិលធីឌី	ប្រព័ន្ធបណ្តាញជាតិ	ចែកចាយ
	ក្នុងតំបន់សេដ្ឋកិច្ចពិសេស មេនហាតឆេន ស្ថិតនៅ ផ្នែកខ្លះនៃសង្កាត់បារិត និងសង្កាត់បារិត ក្រុងបារិត	437H	ក្រុមហ៊ុន មេនហាតឆេន អ៊ិនធើណេសិនណាល ខូអិលធីឌី	ប្រព័ន្ធបណ្តាញជាតិ	ចែកចាយ
	ក្នុងតំបន់សេដ្ឋកិច្ចពិសេសស្វាយរៀង ហ្គីហ្គា វិសេស ស្ថិតនៅផ្នែកខ្លះនៃយុំកណ្តៅរាយ ស្រុកស្វាយទាប	442H	ក្រុមហ៊ុន ហ្គីហ្គា វិសេស (ខេមបូឌា)	ប្រព័ន្ធបណ្តាញជាតិ	ចែកចាយ
<b>២១. តាកែវ</b>	ទីរួមខេត្តតាកែវ	001H	អគ្គិសនីកម្ពុជា	ប្រព័ន្ធបណ្តាញជាតិ	រួម (ផលិត+ចែកចាយ+បញ្ជូន)
	ផ្នែកខ្លះនៃស្រុកព្រៃកប្បាស	011H	ក្រុមហ៊ុន អានកូ (ជ្រៃជំ)	ប្រព័ន្ធបណ្តាញជាតិ	ចែកចាយ
	ផ្នែកខ្លះនៃក្រុងដូនកែវ ស្រុកកោះអណ្តែត ស្រុក ទ្រាំង ស្រុកប៊ុយសារ និងស្រុកគិរីវង់	013H	សហគ្រាស អេឡិកទ្រីស៊ីធី គិរីវង់	ប្រព័ន្ធបណ្តាញជាតិ	ចែកចាយ
	ផ្នែកខ្លះនៃយុំត្រពាំងសាប យុំច័ប្តី យុំកណ្តៅ និងយុំពារាម ស្រុកបាទី	015H	សហគ្រាស អេឡិកទ្រីស៊ីធី សំរោងយ៉ោង	ប្រព័ន្ធបណ្តាញជាតិ	ចែកចាយ
	យុំស្មោង ស្រុកទ្រាំង	016H	លោក កែ គុយហ្វុយ	ប្រព័ន្ធបណ្តាញជាតិ	ចែកចាយ
	ផ្នែកខ្លះនៃស្រុកបាទី និងស្រុកព្រៃកប្បាស	020H	សហគ្រាស អគ្គិសនី ស៊ី អិល ព្រៃកប្បាស	ប្រព័ន្ធបណ្តាញជាតិ	ចែកចាយ
	នៅផ្នែកខ្លះនៃស្រុកប៊ុយសារ ស្រុកអង្គបុរី និង ស្រុកទ្រាំង	022H	លោក គង់ ផាត	ប្រព័ន្ធបណ្តាញជាតិ	ចែកចាយ
	ផ្នែកខ្លះនៃស្រុកព្រៃកប្បាស និងយុំពន្លៃ ស្រុកអង្គបុរី	054H	លោកស្រី អ៊ុច ប៉ោ	ប្រព័ន្ធបណ្តាញជាតិ	ចែកចាយ
	ផ្នែកខ្លះនៃក្រុងដូនកែវ ស្រុកកោះសំណែក ស្រុកទ្រាំង និងស្រុកគិរីវង់	055H	លោក ម៉ាក់ ខុម	ប្រព័ន្ធបណ្តាញជាតិ	រួម (បញ្ជូនគោលបំណង ពិសេស+ចែកចាយ)
	ផ្នែកខ្លះនៃស្រុកគិរីវង់ និងស្រុកទ្រាំង	093H	សហគ្រាស អគ្គិសនី ទូកមាស	ប្រព័ន្ធបណ្តាញជាតិ	ចែកចាយ
	ផ្នែកខ្លះនៃស្រុកបាទី និងស្រុកសំរោង	101H	ក្រុមហ៊ុន គូរ ឈិនសេង ខូអិលធីឌី	ប្រព័ន្ធបណ្តាញជាតិ	ចែកចាយ

អាជ្ញាធរអគ្គិសនីកម្ពុជា

ផ្នែកខ្លះនៃស្រុកអង្គរបុរី	113អ	លោកស្រី ស៊ឹម ជារី	ប្រព័ន្ធបណ្តាញជាតិ	ចែកចាយ
ផ្នែកខ្លះនៃស្រុកបាទី និងស្រុកព្រែកប្បាស	118អ	សហគ្រាស អគ្គិសនី បាទី	ប្រព័ន្ធបណ្តាញជាតិ	ចែកចាយ
ផ្នែកខ្លះនៃស្រុកត្រាំកក់	121អ	លោក ង៉ែត សុជា	ប្រព័ន្ធបណ្តាញជាតិ	ចែកចាយ
ផ្នែកខ្លះស្រុកគីរីវង់	133អ	លោក ហាក់ លីសែង	ប្រព័ន្ធបណ្តាញជាតិ	ចែកចាយ
ផ្នែកខ្លះនៃស្រុកសំរោង និងឃុំត្រពាំងក្រសាំងស្រុកបាទី	141អ	លោក តាំង ចេងអង់	ប្រព័ន្ធបណ្តាញជាតិ	ចែកចាយ
ផ្នែកខ្លះនៃស្រុកបាទី	174អ	សហគ្រាស អេឡិកទ្រីស៊ីជី ពត់សរ	ប្រព័ន្ធបណ្តាញជាតិ	ចែកចាយ
ផ្នែកខ្លះនៃស្រុកសំរោង និងស្រុកអង្គរបុរី	178អ	សហគ្រាស សេង រុទ្ធី អេឡិកទ្រីស៊ីជី	ប្រព័ន្ធបណ្តាញជាតិ	ចែកចាយ
ផ្នែកខ្លះនៃស្រុកបាទី និងស្រុកព្រែកប្បាស	179អ	សហគ្រាស អគ្គិសនី ញឹក មុំ	ប្រព័ន្ធបណ្តាញជាតិ	ចែកចាយ
ផ្នែកខ្លះនៃស្រុកសំរោង និងស្រុកត្រាំកក់	188អ	លោក លឹម ស៊ីសុភ័ណ្ណ	ប្រព័ន្ធបណ្តាញជាតិ	ចែកចាយ
ឃុំកំពង់ក្រសាំង ស្រុកបុរីជលសារ	194អ	លោក វ៉ៃ ទ្រហ៊ុត	ប្រព័ន្ធបណ្តាញជាតិ	ចែកចាយ
ផ្នែកខ្លះនៃស្រុកព្រែកប្បាស និងស្រុកអង្គរបុរី	195អ	លោក អ៊ុច តា	ប្រព័ន្ធបណ្តាញជាតិ	ចែកចាយ
ផ្នែកខ្លះនៃស្រុកបាទី	196អ	សហគ្រាស អេឡិកទ្រីស៊ីជី កណ្តឹង	ប្រព័ន្ធបណ្តាញជាតិ	ចែកចាយ
ផ្នែកខ្លះនៃស្រុកត្រាំកក់	197អ	សហគ្រាស អេឡិកទ្រីស៊ីជី អង្គរកា	ប្រព័ន្ធបណ្តាញជាតិ	ចែកចាយ
ផ្នែកខ្លះនៃស្រុកព្រែកប្បាស	212អ	លោក ង៉ែត ម៉េង	ប្រព័ន្ធបណ្តាញជាតិ	ចែកចាយ
ផ្នែកខ្លះនៃស្រុកបាទី	224អ	ក្រុមហ៊ុន សុខា អេឡិកទ្រីស៊ីជី	ប្រព័ន្ធបណ្តាញជាតិ	រួម( ផលិត+ចែកចាយ )
ផ្នែកខ្លះនៃឃុំកំពង់ពោធិ៍ ស្រុកព្រែកប្បាស និងផ្នែកខ្លះនៃឃុំពន្លៃ ស្រុកអង្គរបុរី	238អ	លោក ហ៊ុ វ៉ាស្សា	ប្រព័ន្ធបណ្តាញជាតិ	ចែកចាយ
នៅក្នុងតំបន់សេដ្ឋកិច្ចពិសេស ដួង ឈើ ភ្នំជិន ដែលស្ថិតក្នុងឃុំភ្នំជិន ស្រុកគីរីវង់	253អ	ក្រុមហ៊ុន ឈើទឹមុច គ្រុប ( ដួង ឈើ អាហារណា នីហ៍រណា )	ប្រព័ន្ធបណ្តាញជាតិ	ចែកចាយ

	ឃុំសោម ស្រុកគីរីវង់	258អ	លោក សួន សារិន	ប្រព័ន្ធបណ្តាញជាតិ	រួម(ផែលីត+ចែកចាយ)
	ផ្នែកខ្លះនៃស្រុកអង្គរបុរី	265អ	លោក កែវ សារ៉ាដេ	ប្រព័ន្ធបណ្តាញជាតិ	ចែកចាយ
	ឃុំព្រៃថ្កូវ ស្រុកអង្គរបុរី	273អ	លោក ជា សុវណ្ណារ៉ា	ប្រព័ន្ធបណ្តាញជាតិ	ចែកចាយ
	ឃុំព្រៃយូថ្នាំ ស្រុកកោះអណ្តែត និងឃុំជោគជ័យ ស្រុកបុរីជលសារ	373អ	លោក ជួន គុំ	ប្រព័ន្ធបណ្តាញជាតិ	ចែកចាយ
	ក្នុងបរិវេណផ្សារតាកែវ ស្ថិតនៅក្នុងសង្កាត់ការក្រៅ ក្រុងជូនកែវ	412អ	លោកស្រី លីម សុខា	ប្រព័ន្ធបណ្តាញជាតិ	លក់រាយ
<b>២២ ឧត្តរមានជ័យ</b>	ផ្នែកខ្លះនៃខេត្តឧត្តរមានជ័យ	001អ	អគ្គិសនីកម្ពុជា	ប្រព័ន្ធបណ្តាញជាតិ	រួម(ផែលីត+ចែកចាយ+បញ្ជូន)
	ផ្នែកខ្លះនៃខេត្តឧត្តរមានជ័យ	014អ	ក្រុមហ៊ុន អិល វ៉ាយ ភី គ្រុប	ប្រព័ន្ធបណ្តាញជាតិ	ចែកចាយ
	ផ្នែកខ្លះនៃស្រុកត្រពាំងប្រាសាទ	163អ	ក្រុមហ៊ុន អិម អិល ភី អេឡិកទ្រីស៊ីធី ត្រពាំងប្រាសាទ	ប្រព័ន្ធបណ្តាញជាតិ	ចែកចាយ
	ផ្នែកខ្លះនៃឃុំចុងកាល់ ស្រុកចុងកាល់ និង ស្រុកអន្លង់វែង	240អ	លោកស្រី ឡុង គឹមហេង	ប្រព័ន្ធបណ្តាញជាតិ	ចែកចាយ
	ផ្នែកខ្លះនៃឃុំពង្រ និងឃុំចុងកាល់ ស្រុកចុងកាល់	311អ	លោកស្រី ហេង ស៊ីមុយ	ប្រព័ន្ធបណ្តាញជាតិ	ចែកចាយ
	ផ្នែកខ្លះនៃស្រុកត្រពាំងប្រាសាទ	312អ	លោក ង៉ុំ ភីក្រ	ប្រព័ន្ធបណ្តាញជាតិ	ចែកចាយ
	ផ្នែកខ្លះនៃឃុំចុងកាល់ និងឃុំជើងទៀន ស្រុក ចុងកាល់	313អ	លោក ឈឹម សារាទី	ប្រព័ន្ធបណ្តាញជាតិ	ចែកចាយ
	ឃុំចុងកាល់ ស្រុកចុងកាល់ ឃុំលំទង ស្រុកអន្លង់ វែង	359អ	ក្រុមហ៊ុន អគ្គិសនី វ៉ាន អង្គរ ឯ.ក	ប្រព័ន្ធបណ្តាញជាតិ	ចែកចាយ
	ផ្នែកខ្លះនៃស្រុកបន្ទាយអំពិល	374អ	ក្រុមហ៊ុន លីម ហេង គ្រុប	ប្រព័ន្ធបណ្តាញជាតិ	រួម(ផែលីត+ចែកចាយ)
	ផ្នែកខ្លះនៃស្រុកចុងកាល់ និងក្រុងសំរោង	388អ	លោកស្រី ខៀវ សុផល	ប្រព័ន្ធបណ្តាញជាតិ	ចែកចាយ

អាជ្ញាធរអគ្គិសនីកម្ពុជា

	ផ្នែកខ្លះនៃស្រុកអន្លង់វែង និងស្រុកត្រពាំងប្រាសាទ	443អ	លោក ជុន សេដ្ឋា	ប្រព័ន្ធបណ្តាញជាតិ	ចែកចាយ
	ផ្នែកខ្លះនៃឃុំពង្រ ស្រុកចុងកាល់ និងក្រុងសំរោង	444អ	លោកស្រី គង់ ចាន់ដា	ប្រព័ន្ធបណ្តាញជាតិ	ចែកចាយ
	តំបន់សេដ្ឋកិច្ចពិសេសស៊ីតនៅផ្នែកខ្លះនៃសង្កាត់អូរស្មាច់ និងសង្កាត់កូនក្រៀល ក្រុងសំរោង	450អ	ក្រុមហ៊ុន អេស៊ា មានជ័យ ឌីវឡែប មេន ខូ អិលធីឌី	ពុំទាន់ដំណើរការ	ចែកចាយ
<b>២៣.កែប</b>	ស្រុកដំណាក់ចង្កើរ និងក្រុងកែប	180អ	ក្រុមហ៊ុន កែប ដៅវ៉េ ស៊ីបង្ហាយ	ប្រព័ន្ធបណ្តាញជាតិ	ចែកចាយ
<b>២៤.ប៉ៃលិន</b>	ផ្នែកខ្លះនៃស្រុកសាលាក្រៅ និងក្រុងប៉ៃលិន	009អ	ក្រុមហ៊ុនអ៊ីមអេស្យូក៊ី ឌីវឡែបមិន ខូអិលធីឌី	ប្រព័ន្ធបណ្តាញជាតិ	ចែកចាយ
	ផ្នែកខ្លះនៃក្រុងប៉ៃលិន	089អ	ក្រុមហ៊ុន វណ្ណៈភាព	ប្រព័ន្ធបណ្តាញជាតិ	ចែកចាយ
<b>២៥.ត្បូងឃ្មុំ</b>	ស្រុកពញាក្រែក	001អ	អគ្គិសនីកម្ពុជា	ប្រព័ន្ធបណ្តាញជាតិ	រួម( ផលិត+ចែកចាយ+បញ្ជូន )
	ស្រុកមេមត់	001អ	អគ្គិសនីកម្ពុជា	ប្រព័ន្ធបណ្តាញជាតិ	
	តំបន់រដ្ឋបាលខេត្តត្បូងឃ្មុំ	001អ	អគ្គិសនីកម្ពុជា	ប្រព័ន្ធបណ្តាញជាតិ	
	ផ្នែកខ្លះនៃឃុំអំពិលតាក ឃុំគងជ័យ ឃុំទួលស្លឹក និងឃុំមៀន ស្រុកអូររាំងឌី	001អ	អគ្គិសនីកម្ពុជា	ប្រព័ន្ធបណ្តាញជាតិ	
	ក្រុងស្អែង	027អ	សហគ្រាស អេឡិកទ្រីស៊ីធី ស្អែង	ប្រព័ន្ធបណ្តាញជាតិ	រួម( បញ្ជូន+ចែកចាយ )
	ផ្នែកខ្លះនៃស្រុកត្បូងឃ្មុំ និងស្រុកអូររាំងឌី	085អ	សហគ្រាស អេឡិកទ្រីស៊ីធី ត្បូងឃ្មុំ	ប្រព័ន្ធបណ្តាញជាតិ	រួម( បញ្ជូន+ចែកចាយ )
	ផ្នែកខ្លះនៃស្រុកអូររាំងឌី	088អ	ក្រុមហ៊ុន យុន សុផល	ប្រព័ន្ធបណ្តាញជាតិ	រួម( ផលិត+ចែកចាយ )
	ផ្នែកខ្លះនៃស្រុកពញាក្រែក ស្រុកត្បូងឃ្មុំ ស្រុកក្រូចធ្នូ និងស្រុកតំបែរ	122អ	ក្រុមហ៊ុន អ៊ី ឌី ខន	ប្រព័ន្ធបណ្តាញជាតិ	រួម( បញ្ជូន+ចែកចាយ )
	ផ្នែកខ្លះនៃឃុំតំបែរ និងឃុំគោកស្រុក ស្រុកតំបែរ	181អ	លោក គឹម ម៉េង	ប្រព័ន្ធបណ្តាញជាតិ	ចែកចាយ
	ឃុំជីនីក ស្រុកក្រូចធ្នូ	191អ	លោកស្រី ភិន វិភារី	ប្រព័ន្ធបណ្តាញជាតិ	ចែកចាយ
	ផ្នែកខ្លះនៃស្រុកក្រូចធ្នូ	192អ	សហគ្រាសហ៊ុន ឡេង ដៅវ៉េស៊ីបង្ហាយ	ប្រព័ន្ធបណ្តាញជាតិ	ចែកចាយ



អាជ្ញាធរអគ្គិសនីកម្ពុជា

	ផ្នែកខ្លះនៃយុទ្ធនូល និងយុទ្ធសាស្ត្រស្រុកមេមត់	277អ	លោក សាន ស៊ីផាន	ប្រព័ន្ធបណ្តាញជាតិ	ចែកចាយ
	ផ្នែកខ្លះនៃស្រុកអូររាំងខ្ចី	297អ	លោកស្រី សាយ សោភា	ប្រព័ន្ធបណ្តាញជាតិ	ចែកចាយ
	ផ្នែកខ្លះនៃស្រុកតំបែរ និងយុទ្ធសាស្ត្រស្រុកពញាក្រែក	308អ	លោកស្រី ភិន ថៃ	ប្រព័ន្ធបណ្តាញជាតិ	ចែកចាយ
	ផ្នែកខ្លះនៃស្រុកអូររាំងខ្ចី ស្រុកត្បូងឃ្មុំ និងស្រុកពញាក្រែក	310អ	លោក ស្រីន ឈន	ប្រព័ន្ធបណ្តាញជាតិ	ចែកចាយ
	ផ្នែកខ្លះនៃស្រុកមេមត់ និងស្រុកតំបែរ	321អ	ក្រុមហ៊ុន ជីអេច & ភូតិ ដេវីអ៊ី ឌី.ក	ប្រព័ន្ធបណ្តាញជាតិ	ចែកចាយ
	យុំឈូក ស្រុកក្រចេះ និងផ្នែកខ្លះនៃស្រុកតំបែរ	339អ	លោក ថូ ឌី	ប្រព័ន្ធបណ្តាញជាតិ	ចែកចាយ

**ឧបសម្ព័ន្ធទី២ (ក)**  
**ព័ត៌មានសង្ខេបស្តីពីផលិតកម្ម និងថាមពលនាំចូល**

ល.រ		ថាមពល, លានគីឡូវ៉ាត់ម៉ោង		សមាមាត្រអានុភាពគិតជា % ឆ្នាំ២០១៩
		ឆ្នាំ២០១៨	ឆ្នាំ២០១៩	
1	ការផលិតក្នុងប្រទេស	8,172.27	8,675.24	73.91
2	ថាមពលនាំចូលពីរៀតណាមដោយតង់ស្យុងខ្ពស់	727.74	1,311.12	11.17
3	ថាមពលនាំចូលពីរៀតណាមដោយតង់ស្យុងមធ្យម	363.24	461.09	3.93
4	ថាមពលនាំចូលពីថៃដោយតង់ស្យុងខ្ពស់	211.75	942.01	8.03
5	ថាមពលនាំចូលពីថៃដោយតង់ស្យុងមធ្យម	198.23	219.21	1.87
6	ថាមពលនាំចូលពីឡាវដោយតង់ស្យុងខ្ពស់		111.16	0.95
7	ថាមពលនាំចូលពីឡាវដោយតង់ស្យុងមធ្យម	65.55	18.07	0.15
	<b>សរុប</b>	<b>9,738.78</b>	<b>11,737.90</b>	<b>100.00</b>

**ឧបសម្ព័ន្ធនៃ(ខ)  
ព័ត៌មានសង្ខេបស្តីពីអនុភាពដំឡើង និងថាមពលបញ្ជូន**

ល.រ	ប្រភេទសេវាករ	ចំនួនអ្នកកាន់អាជ្ញាប័ណ្ណ		អានុភាពដំឡើង, គីឡូវ៉ាត់		សមាមាត្រ អានុភាពដំឡើង ជា % ឆ្នាំ២០១៩	ថាមពលបញ្ជូន, លានគីឡូវ៉ាត់ ម៉ោង		សមាមាត្រ ថាមពលបញ្ជូន ជា % ឆ្នាំ ២០១៩
		រហូតដល់ចុង ឆ្នាំ២០១៨	រហូតដល់ចុង ឆ្នាំ២០១៩	រហូតដល់ចុង ឆ្នាំ២០១៨	រហូតដល់ចុង ឆ្នាំ២០១៩		ឆ្នាំ២០១៨	ឆ្នាំ២០១៩	
1	ផលិតករអគ្គិសនី ឯករាជ្យ	19	21	2,048,954	2,296,770	94.03	8,047.50	8335.52	96.08
2	អគ្គិសនីកម្ពុជា	1	1	111,730	111,730	4.57	67.71	231.31	2.67
3	អ្នកកាន់អាជ្ញាប័ណ្ណ រួម (ដែលមានការ ផលិតអគ្គិសនី)	10	13	26,310	34,012	1.39	57.06	108.42	1.25
	<b>សរុប</b>	<b>30</b>	<b>35</b>	<b>2,186,994</b>	<b>2,442,512</b>	<b>100.00</b>	<b>8,172.27</b>	<b>8,675.24</b>	<b>100.00</b>

**ឧបសម្ព័ន្ធទី ២ (គ)**  
**ព័ត៌មានសង្ខេបស្តីពីមធ្យោបាយផលិតកម្ម និងថាមពលបញ្ជូនរបស់ក្រុមហ៊ុនប្រតិបត្តិការស្របច្បាប់**

ល.រ	ប្រភេទផលិតកម្ម	អានុភាពដំឡើង, គីឡូវ៉ាត់		សមាមាត្រអានុភាពដំឡើងជា % ឆ្នាំ២០១៩	ថាមពលបញ្ជូន, លានគីឡូវ៉ាត់ម៉ោង		សមាមាត្រថាមពលបញ្ជូនជា % ឆ្នាំ២០១៩
		រហូតដល់ចុងឆ្នាំ២០១៨	រហូតដល់ចុងឆ្នាំ២០១៩		ឆ្នាំ២០១៨	ឆ្នាំ២០១៩	
1	វារីអគ្គិសនី	1,329,700	1,329,700	54.44	4,737.01	4,025.34	46.40
2	ផ្សារសេរី/ប្រុងខ្មៅ	266,824	269,526	11.03	299.31	731.85	8.44
3	អុស/ជីម៉ោស	29,270	29,270	1.20	63.63	90.69	1.05
4	ជួងថ្ម	551,200	708,700	29.02	3,056.56	3,734.01	43.04
5	ពន្លឺព្រះអាទិត្យ	10,000	105,316	4.31	15.75	93.36	1.08
	<b>សរុប</b>	<b>2,186,994</b>	<b>2,442,512</b>	<b>100.00</b>	<b>8,172.27</b>	<b>8,675.24</b>	<b>100.00</b>

**ឧបសម្ព័ន្ធទី ៣**  
**ព័ត៌មានសង្ខេបរបស់អ្នកកាន់អាជ្ញាបណ្ណផលិតកម្ម នៅឆ្នាំ២០១៩**

លេខ អាជ្ញាបណ្ណ	ឈ្មោះ អ្នកកាន់អាជ្ញាបណ្ណ	ទីតាំងពេងចក្រ	អ្នកទិញថាមពល	អានុភាពដំឡើង, គីឡូវ៉ាត់	ថាមពលបញ្ចេញ, គីឡូវ៉ាត់ម៉ោង	ថាមពលនាំចូល, គីឡូវ៉ាត់ម៉ោង	ថាមពលបញ្ចេញ សុទ្ធ, គីឡូវ៉ាត់ម៉ោង
007អ	ក្រុមហ៊ុន ស៊ីធីក អ៊ិនធើណេសិនណល ហាយវ្រូ ផេរ៉ាវីឌីវឡូបមេន	គិរីម្យ ១ ស្ថិតនៅក្នុងខេត្តកោះកុង	អគ្គិសនីកម្ពុជា(០០១អ)	12,000	33,119,533	173,633	32,945,900
115អ	ក្រុមហ៊ុន ខែរ អេឡិកទ្រី ខល ផេរ៉ាវី	គិរីម្យ ៣ ស្ថិតនៅក្នុងខេត្តកោះកុង ក្នុងភូមិជំណាក់ធំ សង្កាត់ស្ទឹងមានជ័យ ខណ្ឌមានជ័យ (រាជធានីភ្នំពេញ)	អគ្គិសនីកម្ពុជា(០០១អ)	18,000	76,168,900	206,600	75,962,300
123អ	ក្រុមហ៊ុន ខុលប៊ិន អេនីធើ (ខេមបូឌា) លីមីតធីត	ដីឡូត៍លេខ ២៨៣ ភូមិបឹងសាឡាង សង្កាត់ ឫស្សីកែវ ខណ្ឌឫស្សីកែវ (រាជ ធានីភ្នំពេញ)	អគ្គិសនីកម្ពុជា(០០១អ)	21400	15,433,970	318,980	15,114,990
132អ	ក្រុមហ៊ុន ខែមបូឌា អេឡិចទ្រីស៊ីធើ ប្រាយវ៉ែត ស៊ីអិក	នៅក្នុងអាងចក្រអគ្គិសនី, ភូមិលេខ៣ ឃុំ លេខ៣ សង្កាត់មិត្តភាព (ខេត្តព្រះសីហនុ)	អគ្គិសនីកម្ពុជា(០០១អ)	14,600	23,696,182	294,943	23,401,239
177អ	ក្រុមហ៊ុន កំចាយ ស៊ីណូ ហាយវ្រូ	ភូមិទួលពង្រ សង្កាត់ចោមចៅ ខណ្ឌដង្កោ រាជធានីភ្នំពេញ	អគ្គិសនីកម្ពុជា(០០១អ)	48,192	227,407,180	674,860	226,732,320
193អ	ក្រុមហ៊ុន អង្ករ បាយអូ ខូជេន	ខ្ពង់រាបកំចាយក្នុងក្រុងកំពត ខេត្តកំពត ស្រុកអង្គស្នួល ខេត្តកណ្តាល	អគ្គិសនីកម្ពុជា(០០១អ) ក្រុមហ៊ុន អង្ករកសិកម្ម រៀងរៀង	194,100	394,889,850	489,270	394,400,580
				2,000	717,673		717,673

អាជ្ញាធរអគ្គិសនីកម្ពុជា

236អ	ក្រុមហ៊ុន ដី ដី អេស ផៅវ៉ែ	ភូមិបឹងកក់ ឃុំបឹងកក់ ស្រុកកំពង់ចាម ខេត្តកំពង់ចាម	អគ្គិសនីកម្ពុជា(០០១អ)	7,500	14,396,873		14,396,873	14,396,873
290អ	ក្រុមហ៊ុន ស៊ី អេច ឌី (ខេមបូឌា)	ឃុំអូរសោម ស្រុកវាលវែង ខេត្តពោធិសាត់	អគ្គិសនីកម្ពុជា(០០១អ)	120,000	183,876,000	1,116,100	182,759,900	182,759,900
293អ	ក្រុមហ៊ុន ខេមបូឌា ខេមបូឌា ឌី អេស ផៅវ៉ែ	ស្ទឹងតាតែ ស្រុកថ្មបាំង ខេត្តកោះកុង	អគ្គិសនីកម្ពុជា(០០១អ)	246,000	878,952,700	1,809,000	877,143,700	877,143,700
317អ	ក្រុមហ៊ុន ស៊ី អាយ អាយ ឌី ដី	ស្រុកស្ទឹងហាវ ខេត្តព្រះសីហនុ	អគ្គិសនីកម្ពុជា(០០១អ)	405,000	3,027,164,300		3,027,164,300	3,027,164,300
349អ	ក្រុមហ៊ុន ធាណ ហិទាន ឡូអ៊ី ស្ទឹងឫស្សីជ្រៃ	ឃុំបាក់ខ្នង ស្រុកមណ្ឌលសីម៉ា ខេត្តកោះកុង	អគ្គិសនីកម្ពុជា(០០១អ)	338,000	947,954,900	3,935,000	944,019,900	944,019,900
362អ	ខេមបូឌាន អេនឌីដី	ឃុំកំពេញ ស្រុកស្ទឹងហាវ ខេត្តព្រះសីហនុ	អគ្គិសនីកម្ពុជា(០០១អ)	120,000	692,506,800		692,506,800	692,506,800
366អ	អាយអ៊ីឌី-អ៊ិនវេស (ខេមបូឌា)	ឃុំចារល្វែក ស្រុកព្រៃ ខេត្តសៀមរាប	សេវាការីក្នុង ប៊ុនធី (២៨៧ អ)	70	826,838		826,838	826,838
422អ	ក្រុមហ៊ុន ហាយដ្រូ ផៅវ៉ែ សេសាន២	ឃុំកន្ទួត ស្រុកជាំក្សាន្ត ខេត្តព្រះវិហារ	អគ្គិសនីកម្ពុជា(០០១អ)	700	4,893,928		4,893,928	4,893,928
427អ	ក្រុមហ៊ុន សាន់សាប អ៊ែសេត(ខេមបូឌា)ឯ.ក	ឃុំភ្នំ ក្រុមសេសាន ខេត្តស្ទឹងត្រែង	អគ្គិសនីកម្ពុជា(០០១អ)	400,000	1,506,592,160		1,506,592,160	1,506,592,160
430អ	ក្រុមហ៊ុន កោះកុង ស៊ីឡូអ៊ិនដាស្ទ្រី ខេមភេនី	ភូមិធ្លក សង្កាត់ប្រកម្មស ក្រុងបាវិត	អគ្គិសនីកម្ពុជា(០០១អ)	10,000	16,142,980		16,142,980	16,142,980
		ភូមិត្រពាំងកណ្តោក ឃុំដីខលើ ស្រុកស្រែអំបិល ខេត្តកោះកុង	អគ្គិសនីកម្ពុជា(០០១អ)	3,000	12		12	12

អាជ្ញាធរអគ្គិសនីកម្ពុជា

441អ	ក្រុមហ៊ុន ឆ្នេរចេក វិញប៊ែល ឯ.ក	ភូមិទំនប់បាក់ ឃុំដំណាក់កាំង ស្រុកឧដុង្គ ខេត្តកំពង់ស្ពឺ		90,316	72,184,343	72,184,343
449អ	ក្រុមហ៊ុន ខេមបូឌាន អេនឺ ជី II ឯ.ក	ភូមិ២ ឃុំកំពេញ ស្រុកស្ទឹងហាវ ខេត្តព្រះសីហនុ		157,500	14,335,000	14,335,000
	<b>សរុប</b>			<b>2,296,770</b>	<b>8,335,520,582</b>	<b>8,325,726,446</b>

**សំគាល់**

- ទិន្នន័យថាមពលរបស់អាជ្ញាបណ្ណ146អ (ក្រុមហ៊ុន អេស អិល ហ្គាមិន ) និង430អ (ក្រុមហ៊ុន កោះកុង ស៊ូហ្គើរ អ៊ិនដាសត្រូវ ខមកេនី លីមីតធីត) សម្រាប់លក់ឲ្យអគ្គិសនីកម្ពុជា
- អ្នកកាន់អាជ្ញាបណ្ណដូចខាងក្រោមមិនដំណើរការនៅឆ្នាំ២០១៩ ៖
  - 318អ - ក្រុមហ៊ុន អ៊ី កូ ខេម
  - 402អ - ក្រុមហ៊ុន ភី. អិម. អាយ អេនឺជី ( ខេមបូឌា )
  - 451អ - ក្រុមហ៊ុន អេស អិល ហ្គាមិន ប្រុសសស៊ីង
- 384អ - ក្រុមហ៊ុន សោម៉ា អេនឺជី
- 434អ - ក្រុមហ៊ុន រូយ ហ្វេង ( ខេមបូឌា ) អ៊ិនធើណេសិន ណល ខមកេនី លីមីតធីត

**ឧបសម្ព័ន្ធទី ៤**  
**ព័ត៌មានសង្ខេបរបស់អគ្គិសនីកម្ពុជាសម្រាប់ឆ្នាំ២០១៩**

ប្រព័ន្ធបណ្តាញ និង សាខាអគ្គិសនីកម្ពុជា	អានុភាពដំឡើង, គីឡូវ៉ាត់	ថាមពលបញ្ជូន ពីផលិតកម្ម, គីឡូវ៉ាត់ម៉ោង	ថាមពលទិញ, គីឡូវ៉ាត់ម៉ោង	ថាមពលលក់ទៅសេវាករ ផ្សេងទៀត, គីឡូវ៉ាត់ម៉ោង	ថាមពលលក់ឲ្យអ្នក ប្រើប្រាស់, គីឡូវ៉ាត់ម៉ោង	សមាមាត្រ បាក់បង់, %	ចំនួន អ្នកប្រើប្រាស់
ភ្នំពេញ និងខេត្តកណ្តាល	81,100	191,706,790	10,661,771,788	2,242,457,369	4,656,354,346		725,531
កំពង់ស្ពឺ			75,431,640	70,257,705	106,618,398		21,968
តាកែវ និងអង្គការសោម	1,560	2,020,678		27,127,408	94,392,911		25,706
បន្ទាយមានជ័យ និង មង្គលបុរី	3,080	757,320		74,131,279	73,767,648		25,833
សៀមរាប	10,500	22,790,120		101,498,242	544,941,343		83,264
បាត់ដំបង	3,000	263,883		199,961,344	209,499,717		54,310
កំពត	3,080	3,370,453		54,516,230	93,051,903		25,201
ព្រះសីហនុ	2,880	6,270,139		139,349,034	727,049,050		29,677
កំពង់ចាម				44,293,023	73,202,566		23,442
ព្រៃវែង	1,640	310,016		69,279,751	20,795,664		7,215
ស្ទឹងត្រែង និងកំពង់ឡែង	1,640	9,319		110,548,569	28,966,915		11,820
រតនគិរី	1,230	2,648,300		10,068,637	72,071,685		11,219
ស្វាយរៀង និងបាត់	800	13,413		23,145,872	325,035,865		62,015
ត្បូងឃ្មុំ មេមត់ ពញ្ញាក្រែក				22,476,795	66,973,231		21,924
មណ្ឌលគិរី និងកែវសីមា	670	1,144,098		14,107,477	17,814,377		10,101
ក្រចេះ និងស្ទឹង	550	1,973		54,947,221	46,046,230		17,462
<b>សរុប</b>	<b>111,730</b>	<b>231,306,502</b>	<b>11,137,196,395</b>	<b>3,244,058,479</b>	<b>7,156,581,849</b>	<b>8.51</b>	<b>1,156,688</b>



**ឧបសម្ព័ន្ធនៃ ៥ (ក)**  
**ប្រព័ន្ធបណ្តាញបញ្ជូនស្នូលជាតិ**

លេខ អាជ្ញាបណ្ណ	ឈ្មោះអ្នកកាន់អាជ្ញាបណ្ណ និងទីតាំងផ្គត់ផ្គង់	ភ្ជាប់ទៅប្រព័ន្ធបណ្តាញបញ្ជូន ជាតិតាមរយៈអាជ្ញាបណ្ណ	ប្រវែងខ្សែ MV, គីឡូម៉ែត្រ	ប្រវែងខ្សែ LV, គីឡូម៉ែត្រ	ថាមពលផលិត, គីឡូវ៉ាត់ម៉ោង	ថាមពលទិញ ចូលក្នុងប្រព័ន្ធ បណ្តាញជាតិ, គីឡូវ៉ាត់ម៉ោង	ថាមពលទិញពី ប្រព័ន្ធបណ្តាញជាតិ, គីឡូវ៉ាត់ម៉ោង	ថាមពលលក់ឲ្យ អ្នកកាន់ អាជ្ញាបណ្ណ, គីឡូវ៉ាត់ម៉ោង	ថាមពលលក់ឲ្យ អ្នកប្រើប្រាស់, គីឡូវ៉ាត់ម៉ោង	ចំនួនអ្នក ប្រើប្រាស់
001អ	អគ្គិសនីកម្ពុជា	ផលិតករឯករាជ្យ	18,866.92	7,397.06	231,306.502	8,333,976,071	81,930,888	3,244,058,479	7,156,581,849	1,156,688
		បណ្តាញតង់ស្យុងខ្ពស់ ពីវៀតណាម				1,311,117,579				
		បណ្តាញតង់ស្យុងខ្ពស់ពីថៃ				942,007,910				
		បណ្តាញតង់ស្យុងខ្ពស់ពីឡាវ				111,157,975				
		បណ្តាញតង់ស្យុងមធ្យម ពីវៀតណាម				338,934,427				
006អ	ក្រុមហ៊ុន ផេង គៀង អេឡិចត្រិស៊ីតិ (កំពង់ធំ)	ក្រុមហ៊ុន ប៊ី រឺ ស៊ី ផៅវ៉េ ឌីអេឡិចត្រិក	41.99	69.23			10,380,058		9,383,997	11,196
008អ	ក្រុមហ៊ុន ប្រ៊ាណស៊ី (បាត់ដំបង)	បណ្តាញតង់ស្យុងមធ្យមពីថៃ	144.56	179.32		19,778,560			17,395,641	5,356
009អ	ក្រុមហ៊ុន អ៊ឹម អេស ភី ឌីអេឡិចត្រិក ភូមិសាស្ត្រ (ប៉ៃលិន)	បណ្តាញតង់ស្យុងមធ្យមពីថៃ	101.30	118.87		38,514,800		750,540	35,321,679	5,954
		អគ្គិសនីកម្ពុជា(បាត់ដំបង)					1,697,353			
011អ	ក្រុមហ៊ុន អានកូ (បន្ទាយមានជ័យ)	បណ្តាញតង់ស្យុងមធ្យមពីថៃ	77.00	97.50		61,585,680		1,525,360	224,416,204	17,173
		អនុស្ថានីយ					190,449,332			
011អ	ក្រុមហ៊ុន អានកូ (កណ្តាល+តាកែវ)	បណ្តាញតង់ស្យុងមធ្យម ពីវៀតណាម	157.33	218.04		28,803,200			78,068,762	22,828
		អគ្គិសនីកម្ពុជា (ភ្នំពេញ)					60,939,000			

អាជ្ញាធរអគ្គិសនីកម្ពុជា

012អ	ក្រុមហ៊ុន ខេមដីលឬ អេឡិកត្រិស៊ីតឺ ផ្សេងៗ (កំពង់ធំ)	ក្រុមហ៊ុន ប៊ី វី ស៊ី ផ្សេងៗ ឌីវីស្យុងប្រមេន	82.10	134.89	5,213,225		31,938,299		32,656,182	16,203
013អ	សហគ្រាស អេឡិកត្រិស៊ីតឺ គីរីធឿន (តាកែវ)	លោក ម៉ាក់ ខុម	260.73	302.82			23,698,548		20,603,215	29,497
014អ	ក្រុមហ៊ុន អិល វ៉ាយ ភី គ្រុប (កោះកុង)	បណ្តាញតង់ស្យុងមធ្យមពីថៃ	167.68	191.02		50,043,720			62,116,029	7,552
		អគ្គិសនីកម្ពុជា (ព្រះសីហនុ)					15,425,380			
014អ	ក្រុមហ៊ុន អិល វ៉ាយ ភី គ្រុប (ឧត្តរមានជ័យ)	បណ្តាញតង់ស្យុងមធ្យមពីថៃ	184.40	91.55		25,345,740			29,539,474	7,296
		អគ្គិសនីកម្ពុជា (សៀមរាប)					6,488,493			
014អ	ក្រុមហ៊ុន អិល វ៉ាយ ភី គ្រុប (ភ្នំពេញ+កណ្តាល)	អគ្គិសនីកម្ពុជា (ភ្នំពេញ)	10.00				10,444,486		9,922,262	2
015អ	សហគ្រាស អេឡិកត្រិស៊ីតឺ សំរោងរយោង (តាកែវ)	ក្រុមហ៊ុន អិល អឹម ខេ	46.56	88.93			7,459,730		6,777,251	6,777
016អ	លោក កែ គុយហ្វិយ (តាកែវ)	លោក ម៉ាក់ ខុម		6.60			1,011,880		938,394	748
018អ	លោក គី សុភា (ប្រៃវែង)	ក្រុមហ៊ុន អ៊ិនធើ ប៊ី វី ស៊ី លូសិន	13.60	66.80			5,313,708		4,507,899	4,563
019អ	សហគ្រាស អគ្គិសនី ច្រៀលខ្ពស់ អិលធីឌី (កំពង់ធំ+កំពង់ចាម)	ក្រុមហ៊ុន ប៊ី វី ស៊ី ផ្សេងៗ ឌីវីស្យុងប្រមេន	19.82	80.85			5,277,081		4,777,804	7,091
020អ	សហគ្រាស អគ្គិសនី ស៊ី អិល ប្រៃវែង (តាកែវ)	ក្រុមហ៊ុន អិល អឹម ខេ	45.03	87.89			7,391,116		6,785,731	8,051
021អ	សហគ្រាស អគ្គិសនី នៅ ស្រីពេជ្រ (កណ្តាល)	អគ្គិសនីកម្ពុជា (ភ្នំពេញ)	15.60	37.29			4,274,197		3,682,530	4,158
022អ	លោក គង់ ផាត (តាកែវ)	លោក ម៉ាក់ ខុម	54.50	61.00			2,759,460		2,502,613	3,529

អាជ្ញាធរអគ្គិសនីកម្ពុជា

023H	ក្រុមហ៊ុន មេកុង ស្ថាត ផៅវ៉ៃ (កំពង់ចាម+កំពង់ធំ)	អគ្គិសនីកម្ពុជា (កំពង់ចាម) សហគ្រាស អេឡិកទ្រីស៊ីធី ស្ថាន់-ចំការលើ ក្រុមហ៊ុន ប៊ី វី ស៊ី ផៅវ៉ៃ ឌីវីឡុយមេន	419.40	676.12				4,083,528	34,517,672	29,485
							10,005,108			
							28,470,277			
026H	លោក បាំង ប៊ុណ្ណារ៉េត (កំពង់ចាម)	សហគ្រាស អេឡិកទ្រីស៊ីធី ស្ថាន់-ចំការលើ	20.72	22.59			4,514,826	4,088,556	3,679	
027H	សហគ្រាស អេឡិកទ្រីស៊ីធី ស្ទឹង (ត្បូងឃ្មុំ)	សហគ្រាស អេឡិកទ្រីស៊ីធី ត្បូងឃ្មុំ	42.05	101.74			10,195,182	9,138,921	8,090	
028H	សហគ្រាស សិរីទ្វី សុទ្ធី ឌុអិលធីឌី (កោះកុង)	អគ្គិសនីកម្ពុជា (ព្រះសីហនុ)	79.77	70.61			5,931,018	5,519,386	4,876	
029H	លោក សុខ ជី (ព្រះសីហនុ)	អគ្គិសនីកម្ពុជា (ព្រះសីហនុ)		24.70			21,064,805	20,179,447	5,287	
030H	លោក សី ប៊ុនធី (ព្រះសីហនុ)	អគ្គិសនីកម្ពុជា (ព្រះសីហនុ)		18.55			3,496,758	3,283,775	2,000	
031H	ក្រុមហ៊ុន អគ្គិសនី ព្រះវិហារ (ព្រះវិហារ)	ក្រុមហ៊ុន ប៊ី វី ស៊ី ផៅវ៉ៃ ឌីវីឡុយមេន	7.85	63.78			10,260,134	8,936,795	5,844	
032H	សហគ្រាស គង់ ហាក់ អេឡិកទ្រិក ផៅវ៉ៃ (កំពង់ចាម+កំពង់ធំ)	ក្រុមហ៊ុន ប៊ី វី ស៊ី ផៅវ៉ៃ ឌីវីឡុយមេន អគ្គិសនីកម្ពុជា (កំពង់ចាម)	20.00	114.25			4,210,738	3,911,571	5,755	
							11,863			
033H	សហគ្រាស ឈូ ងួន អេឡិក ទ្រីស៊ីធី (ពោធិ៍សាត់)	អគ្គិសនីកម្ពុជា (បាត់ដំបង)	50.73	138.45			7,697,578	7,178,968	6,425	
034H	សហគ្រាស យេន យូ ឡាយ អេឡិកទ្រីស៊ីធី (ពោធិ៍សាត់)	អគ្គិសនីកម្ពុជា (បាត់ដំបង)	119.95	272.62			10,380,958	9,299,807	11,608	

អាជ្ញាធរអគ្គិសនីកម្ពុជា

035H	ក្រុមហ៊ុន វ៉ែន វី: ស៊ីស (សៀមរាប)	អគ្គិសនីកម្ពុជា (សៀមរាប)	300.39	287.06				19,739,430	492,394	17,387,625	12,163
036H	លោកស្រី ពោជ គឹម (ព្រៃវែង)	អគ្គិសនីកម្ពុជា (ព្រៃវែង)	34.27	19.48				79,383		2,764,150	3,573
		ក្រុមហ៊ុន ប្រៀម ហិន អេឡិកទ្រីខុល						3,493,901			
037H	ក្រុមហ៊ុន សេងឃី ហ៊ុយរៀន ប៊ុនរៀម (កណ្តាល)	ក្រុមហ៊ុន កំពង់សោម អេឡិកទ្រីស៊ីធី	28.02	47.69				8,018,695		7,633,870	5,516
038H	សហគ្រាស ថ្នល់បែក ចំការលើ អេឡិកទ្រីស៊ីធី (កំពង់ចាម)	អគ្គិសនីកម្ពុជា (កំពង់ចាម)	41.06	90.24				111,465		5,119,010	4,765
		សហគ្រាស អេឡិកទ្រីស៊ីធី ស្ពន់-ចំការលើ						4,915,175			
		ក្រុមហ៊ុន ប៊ី វី ស៊ី ផៅវ៉ៃ ឌីវឡូបមេន						572,316			
039H	លោក គឹម ច័ន្ទតារា (កំពង់ធំ)	ក្រុមហ៊ុន ប៊ី វី ស៊ី ផៅវ៉ៃ ឌីវឡូបមេន	31.50	54.61				2,325,541		2,065,531	2,898
040H	សហគ្រាស អិច អិច អេឡិកទ្រីស៊ីធី (កំពង់ឆ្នាំង)	ក្រុមហ៊ុន អូ អេស វី អ ត្រឡឺង	23.08	71.61				3,544,822		3,172,925	4321
041H	ទី សុគន្ធ (ដី អេស ខេ) អេឡិកទ្រីស៊ីធី ខុសលធីឌី (កំពង់ឆ្នាំង)	ក្រុមហ៊ុន អូ អេស វី អ ត្រឡឺង	96.19	136.20				10,746,715		9,973,906	8,998
		អគ្គិសនីកម្ពុជា (កំពត)						7,934,300			
042H	ក្រុមហ៊ុន អគ្គិសនីត្រពាំងពោ (កំពត+ព្រះសីហនុ)	អគ្គិសនីកម្ពុជា (កំពត)	58.30	93.60				2,793,745		9,408,349	5,682
		អគ្គិសនីកម្ពុជា (ព្រះសីហនុ)									
043H	ក្រុមហ៊ុន អេស វី អេឡិកទ្រីស៊ីធី (បាត់ដំបង)	អគ្គិសនីកម្ពុជា (បាត់ដំបង)	23.32	58.37				25,029,730		23,556,102	6,140
044H	សហគ្រាស អគ្គិសនី ទីកល្យ (កំពត)	អគ្គិសនីកម្ពុជា (កំពត)	368.81	820.22				9,790,690		40,833,365	37,817
		អគ្គិសនីកម្ពុជា (តាកែវ)						180,770			
		អគ្គិសនីកម្ពុជា (ភ្នំពេញ)						36,185,320			

អាជ្ញាធរអគ្គិសនីកម្ពុជា

045អ	លោក សុខ សម្បូរណ៍ (កណ្តាល+ព្រៃវែង)	អគ្គិសនីកម្ពុជា (ព្រៃវែង)	43.90	198.29				1,904,467	7,611,847	11,605
		អគ្គិសនីកម្ពុជា (ភ្នំពេញ)						966,577		
		ក្រុមហ៊ុន អ៊ិនធើ ប៊ីកី សីលូសិន ខបកើអសិន						5,147,568		
046អ	សហគ្រាស សុគន្ធ អេឡិក ទ្រីខល(ព្រៃវែង)	អគ្គិសនីកម្ពុជា (ព្រៃវែង)	68.72	195.30				9,472,932	20,033,479	9,333
		ក្រុមហ៊ុន អ៊ិនធើ ប៊ីកី សីលូសិន						1,600,980		
		អគ្គិសនីកម្ពុជា (ភ្នំពេញ)						10,912,321		
047អ	សហគ្រាស សរ ម៉ាលីស អេ ឡិកទ្រីស៊ីធើ (កំពង់ចាម)	សហគ្រាស អេឡិកទ្រីស៊ីធើ ស្តុន-ចំការលើ	36.40	48.57				14,675,916	13,578,569	9,041
048អ	លោក ឆោម សុវ័ដ (សៀមរាប)	អគ្គិសនីកម្ពុជា (សៀមរាប)	106.80	151.25				12,479,171	10,981,670	9,826
049អ	សហគ្រាស អ៊ីសធើន ផៅវី សីបន្ទាយ អនធើប្រាយ (កណ្តាល)	ក្រុមហ៊ុន អគ្គិសនី កៀនស្វាយ	155.09	226.72				18,881,660	16,358,618	21,861
050អ	សហគ្រាស វិក្ក (ភ្នំពេញ+កណ្តាល)	អគ្គិសនីកម្ពុជា (ភ្នំពេញ)	6.40	16.96				5,696,630	3,643,283	2,285
		ក្រុមហ៊ុន អគ្គិសនី កៀនស្វាយ						1,069,330		
051អ	ក្រុមហ៊ុន អ៊ិង ស្រីធើ អេ ឡិកទ្រីស៊ីធើ ឌីអេឡិប មេន (កំពង់ឆ្នាំង)	ក្រុមហ៊ុន អ៊ិង ស្រី អេ គ្រេឌីង	139.25	197.70				23,407,848	20,982,283	15,122
052អ	សហគ្រាស ណាវ៉ែត លីមីធើត អភិវឌ្ឍន៍អគ្គិសនី (ពោធិ៍សាត់)	អគ្គិសនីកម្ពុជា (បាត់ដំបង)	80.56	154.02				538,391	34,245,118	16,557
		អគ្គិសនីកម្ពុជា (ភ្នំពេញ)						38,017,510		

អាជ្ញាធរអគ្គិសនីកម្ពុជា

053អ	ក្រុមហ៊ុន ថ្នល់ទង្វើង អេឡិកទ្រីស៊ីធី ឯ.ក (កណ្តាល+កំពង់ស្ពឺ)	អគ្គិសនីកម្ពុជា (កំពង់ស្ពឺ)	39.69	14.00				94,880	23,212,744	3,420
		អគ្គិសនីកម្ពុជា (ភ្នំពេញ)						553,985		
		ក្រុមហ៊ុន ម៉ែង សុខឡេង ខន ស្រែកាំសិន អេឡិកទ្រីស៊ីធី						21,742,618		
		ក្រុមហ៊ុន សុខា អេឡិកទ្រីស៊ីធី						1,870,917		
054អ	លោកស្រី អ៊ុយ ប៉ោ (តាកែវ)	ក្រុមហ៊ុន អិល អឹម ខេ	43.70	18.50				4,169,033	3,873,939	5,088
055អ	លោក ម៉ាក់ ខុម (តាកែវ)	អគ្គិសនីកម្ពុជា (ភ្នំពេញ)	115.31	210.16			6,837,399	35,661,790	7,460,043	4,746
		បណ្តាញតង់ស្យុងមធ្យម ពីវៀតណាម								
057អ	សហគ្រាស អគ្គិសនី សុប្សីន (កំពង់ចាម)	អគ្គិសនីកម្ពុជា (កំពង់ចាម)	73.35	28.69				6,372,269	6,066,820	6,546
058អ	សហគ្រាស អគ្គិសនី កន្ទួត (កណ្តាល)	ក្រុមហ៊ុន អិល អឹម ខេ	12.62	7.45				5,711,915	5,081,202	2,564
060អ	លោកស្រី អ៊ាម ស្រែង (កំពង់ចាម)	អគ្គិសនីកម្ពុជា (កំពង់ចាម)	22.61	7.5				1,394,831	2,832,970	4,236
		សហគ្រាស អេឡិកទ្រីស៊ីធី ស្តុន-ចំការលើ						1,659,130		
061អ	សហគ្រាស អេឡិកទ្រីស៊ីធី អង្គស្នួល (កណ្តាល)	អគ្គិសនីកម្ពុជា (ភ្នំពេញ)	61.96	44.56				11,199,600	23,347,031	5,376
		ក្រុមហ៊ុន ម៉ែង សុខឡេង ខន ស្រែកាំសិន អេឡិកទ្រីស៊ីធី						13,529,061		
062អ	លោក ឯ ឡុង (កណ្តាល)	ក្រុមហ៊ុន កំពង់សោម អេឡិកទ្រីស៊ីធី	28.25	17.10				2,056,392	1,846,205	1,771
063អ	លោក អ៊ុង ហុកស៊ិន (កំពង់ធំ)	ក្រុមហ៊ុន ប៊ីស៊ីដេវ ឌីវឡូបមេន	122.55	44.45				7,349,342	6,541,770	8,050

អាជ្ញាធរអគ្គិសនីកម្ពុជា

066អ	ក្រុមហ៊ុន ពាន អ ជី ចែកលាឡូជី (កណ្តាល+ភ្នំពេញ)	ក្រុមហ៊ុន កំពង់សោម អេឡិកទ្រីស៊ីជី អគ្គិសនីកម្ពុជា (ភ្នំពេញ)	22.84	33.50				9,113,810	13,185,591	2,786
								5,298,954		
067អ	លោក សុខ ហ៊ុយ (កំពង់ស្ពឺ)	អគ្គិសនីកម្ពុជា (កំពង់ស្ពឺ)	29.40	52.30			11,397,932	11,116,773	3,041	
068អ	លោកស្រី ខួប មន្តា (បាត់ដំបង)	អគ្គិសនីកម្ពុជា (បាត់ដំបង)	5.70	24.79			1,922,557	1,803,365	1,749	
069អ	លោក ណុប ប៊ិន (បាត់ដំបង)	អគ្គិសនីកម្ពុជា (បាត់ដំបង)	76.72	175.21			4,240,915	4,044,445	4,524	
071អ	ក្រុមហ៊ុន ជី អិន ឌី អិន អេឡិកទ្រីស៊ីជី ស្អាង (កណ្តាល)	អគ្គិសនីកម្ពុជា (កណ្តាល)	39.37	44.96			15,386,680	13,368,369	4,922	
072អ	លោក យ៉ា សម្បត្តិ (ពោធិ៍សាត់)	អគ្គិសនីកម្ពុជា (បាត់ដំបង)	2.10	24.27			1,096,237	988,871	1,360	
073អ	សហគ្រាស ត្រឹង សាន (កំពង់ធំ)	ក្រុមហ៊ុន ប៊ី វី ស៊ី ផៅវ៉ែ ឌីអិលធីម	191.37	210.06			15,105,528	13,215,911	8,536	
074អ	លោក មាន វណ្ណា (កំពង់ចាម)	សហគ្រាស ឡិកទ្រីស៊ីជី ស្តង់-ចំការលើ		23.50			1,361,906	1,302,920	1,794	
		អគ្គិសនីកម្ពុជា (កំពង់ចាម)					74,643			
075អ	លោក ចាយ គឹមល្អ (កំពង់ចាម)	សហគ្រាស ឡិកទ្រីស៊ីជី ស្តង់-ចំការលើ	24.25	63.53			4,260,576	3,832,315	4,986	
076អ	សហគ្រាស ឧដុង្គ ផៅវ៉ែ ស៊ីប ផ្លាយ (កណ្តាល+កំពង់ស្ពឺ)	អគ្គិសនីកម្ពុជា (កំពង់ស្ពឺ)	150.00	203.87			430,080	45,782,769	19,747	
		ក្រុមហ៊ុន កំពង់សោម អេឡិកទ្រីស៊ីជី					52,626,490			
078អ	លោក ប៉ាក់ ស៊ុនហេង (បន្ទាយមានជ័យ+បាត់ដំបង)	ក្រុមហ៊ុន អានតូ (ប៉ោយប៉ែត)	60.50	106.65			1,525,360	4,785,335	6,892	
		អគ្គិសនីកម្ពុជា (បន្ទាយមានជ័យ)					3,745,227			

អាជ្ញាធរអគ្គិសនីកម្ពុជា

081អ	លោក មួន ហាន (បន្ទាយមានជ័យ)	អគ្គិសនីកម្ពុជា (បន្ទាយមានជ័យ)	23.00	71.80				2,498,819		2,278,269	3,109
082អ	សហគ្រាស អគ្គិសនី ពេជ្រ និល អិល អេស 12 (កំពង់ស្ពឺ+កំពតតត+ព្រះស៊ី ហនុ)	អគ្គិសនីកម្ពុជា (កំពង់ស្ពឺ)	22.00	32.00				19,597,687		16,872,653	4,539
083អ	លោក យឹម វិទ្ធី (សៀមរាប)	អគ្គិសនីកម្ពុជា (សៀមរាប)	25.06	64.61				3,511,519		3,288,706	2,559
085អ	សហគ្រាស អេឡិកទ្រីស៊ីធី ភ្នំងឃុំ (ភ្នំងឃុំ)	អគ្គិសនីកម្ពុជា (ភ្នំពេញ)	208.36	168.52				53,178,830	16,020,759	33,258,268	10,436
086អ	សហគ្រាស អគ្គិសនី ស្ពាន (កណ្តាល)	អគ្គិសនីកម្ពុជា (ភ្នំពេញ)	19.46	6.93				29,905,190		26,516,211	3,711
089អ	ក្រុមហ៊ុន វណ្ណៈភាព (ប៉ៃលិន)	អគ្គិសនីកម្ពុជា (បាត់ដំបង)	103.70	111.81			11,810,640			11,187,112	5,646
		ក្រុមហ៊ុន អឹម អេស ភី ឌីអិល ឡបមិន ភូអិលធីឌី					750,540				
090អ	ក្រុមហ៊ុន វាសនា ញ៉ែលេន ផេវ៉ែ (ភ្នំពេញ+កណ្តាល+ កំពង់ចាម)	អគ្គិសនីកម្ពុជា (ភ្នំពេញ)	89.62	108.51			10,408,680			18,029,748	7,999
		ក្រុមហ៊ុន កំពង់សោម អេឡិក ទ្រីស៊ីធី					8,900,641				
091អ	សហគ្រាស អគ្គិសនី ឯកភ្នំ (បាត់ដំបង)	អគ្គិសនីកម្ពុជា (បាត់ដំបង)	20.99	39.61				4,320,001		3,475,837	4,013
093អ	សហគ្រាស អគ្គិសនី ទូកមាស (កំពត+តាកែវ)	បណ្តាញតង់ស្យុងមធ្យម ពីវៀតណាម	568.53	632.39			35,969,600		7,474,384	27,866,002	41,634
		អគ្គិសនីកម្ពុជា(កំពត)					3,597,810				
		អគ្គិសនីកម្ពុជា(តាកែវ)					2,293,679				
095អ	លោកស្រី បាន ស៊ីម៉ូលី (កំពង់ឆ្នាំង)	ក្រុមហ៊ុន អូ អេស វី អេ ត្រេនឌីង	39.50	53.30				2,899,635		2,626,796	3,098



អាជ្ញាធរអគ្គិសនីកម្ពុជា

096H	លោកអ៊ិន សុផល (កំពង់ឆ្នាំង)	ក្រុមហ៊ុន អូ អេស វី អ ត្រេឌីង	28.50	65.03				2,195,048		2,002,845	2,304
097H	លោក ហ៊ុន អ៊ុយ (កំពត)	សហគ្រាស អគ្គិសនី ទូកមាស	31.13	41.00				2,932,697		2,587,473	2,591
098H	លោក សាន កេ (ព្រះសីហនុ)	អគ្គិសនីកម្ពុជា (ព្រះសីហនុ)	1.67	20.50				3,857,570		3,630,017	1,778
099H	ក្រុមហ៊ុន លីម ម៉ៅ ខូអិលធីឌី (កំពង់ស្ពឺ +កណ្តាល)	អគ្គិសនីកម្ពុជា (កំពង់ស្ពឺ)						1,258,724			
		អគ្គិសនីកម្ពុជា (ភ្នំពេញ)	70.46	122.97				15,692,100	2,054,012	13,408,502	6,867
		ក្រុមហ៊ុន ម៉េង សុខឡេង ខន ស្តារ៉ាសិន អេឡិចទ្រិក						148,496			
101H	ក្រុមហ៊ុន តូ ឈិនសេងខូអិល ធីឌី (តាកែវ+កំពង់ស្ពឺ)	អគ្គិសនីកម្ពុជា (តាកែវ)	127.17	141.30			3,988,355		65,434,848	27,454	
102H	លោក ហ្រាប វណ្ណារ៉ាត (ពោធិ៍សាត់)	អគ្គិសនីកម្ពុជា (បាត់ដំបង)	49.00	99.50				2,958,442		2,671,766	4,550
		ក្រុមហ៊ុន កំពង់សោម អេឡិកទ្រីស៊ីធី	15.20	39.74				7,838,063		6,584,034	2,648
105H	ក្រុមហ៊ុន ធី អិន អិន ធី អេឡិកទ្រីស៊ីធី (បន្ទាយមានជ័យ+បាត់ដំបង)	អគ្គិសនីកម្ពុជា (ភ្នំពេញ)						32,321,430			
		អគ្គិសនីកម្ពុជា (បន្ទាយមានជ័យ)	173.59	126.26				16,400		32,060,092	17,820
		អគ្គិសនីកម្ពុជា (បាត់ដំបង)						2,663,622			
106H	លោកស្រី អាន់ សំឡាន (កោះកុង)	អគ្គិសនីកម្ពុជា (ក្រុងព្រះសីហនុ)		13.20				1,731,213		1,659,492	676
108H	លោកស្រី ស៊ីន សារួន (បន្ទាយមានជ័យ)	អគ្គិសនីកម្ពុជា (បន្ទាយមានជ័យ)	34.21	55.63				7,567,257		7,073,400	6,454
109H	សហគ្រាស ម៉ោងឫស្សី ឌីអេសប៊ែរ អិនធើប្រាយ (បាត់ដំបង)	អគ្គិសនីកម្ពុជា (បាត់ដំបង)	7.25	21.95				7,291,221		6,915,413	5,397

អាជ្ញាធរអគ្គិសនីកម្ពុជា

110H	សហគ្រាស ហេង ណៃ អគ្គិសនី មោងឫស្សី (បាត់ដំបង)	អគ្គិសនីកម្ពុជា(បាត់ដំបង)	26.43	54.03			5,334,734		4,558,385	4,615
111H	លោក គង់ វុន (សៀមរាប+កំពង់ធំ)	អគ្គិសនីកម្ពុជា(សៀមរាប)				6,688,779				
		ក្រុមហ៊ុន ប៊ី រឺ ស៊ី ផៅវី ឌីវីឡូបមេន	162.83	296.43		5,607,810		10,905,623	11,732	
112H	លោក លី កង(សៀមរាប)	អគ្គិសនីកម្ពុជា(សៀមរាប)	10.50	12.88		1,008,251		902,077	1,190	
113H	លោកស្រី ស៊ឹម ដារី (តាកែវ)	ក្រុមហ៊ុន អិល អឹម ខេ	21.50	46.10		3,019,657		2,642,190	3,522	
117H	លោកស្រី ប៊ុន ស្រីស័ក្ខ (បាត់ដំបង)	អគ្គិសនីកម្ពុជា(បាត់ដំបង)	1.00	16.90		421,831		352,440	857	
118H	សហគ្រាស អគ្គិសនី បាទី (តាកែវ)	ក្រុមហ៊ុន អិល អឹម ខេ	32.32	70.88		5,401,448		4,896,399	5,356	
119H	លោក អ៊ុន សុជា (កំពង់ឆ្នាំង)	ក្រុមហ៊ុន អូ អេស រឺ អ ក្រេនឌីង	28.00	44.00		3,880,602		3,339,950	6,037	
120H	លោក ចាន់ ភាត (ព្រះសីហនុ)	អគ្គិសនីកម្ពុជា (ព្រះសីហនុ)	1.20	20.10		2,053,267		1,917,533	835	
121H	លោក ដែត សូដា (តាកែវ)	អគ្គិសនីកម្ពុជា(តាកែវ)	24.57	60.07		2,174,289		1,931,946	1,865	
122H	ក្រុមហ៊ុន អ៊ី ឌី ខន (ព្រៃវែង+ក្បួងឃុំ)	បណ្តាញតង់ស្យុងមធ្យមពី វៀតណាម				27,108,200				
		អគ្គិសនីកម្ពុជា(ត្បូងឃ្មុំ)	679.77	560.20		164,047		41,633,931	38,727	
		អគ្គិសនីកម្ពុជា (ភ្នំពេញ)				19,586,480				
124H	សហគ្រាស អ៊ា ឡឺស៊ាន ក្រវាញ អេឡិកទ្រីស៊ី (ពោធិ៍សាត់)	អគ្គិសនីកម្ពុជា (បាត់ដំបង)	35.80	59.30		5,014,811		4,550,357	4,598	

អាជ្ញាធរអគ្គិសនីកម្ពុជា

125H	ក្រុមហ៊ុន អេស វី ធី អេឡិចត្រិស៊ីតឺ ខុអិលធីឌី (ពោធិ៍សាត់)	អគ្គិសនីកម្ពុជា (បាត់ដំបង)	29.74	198.30				17,408,777	16,635,266	12,464
127H	លោក ហ៊ុន សារី (សៀមរាប)	អគ្គិសនីកម្ពុជា (សៀមរាប)	2.81	13.05				955,169	849,268	1,278
128H	សហគ្រាស រៀង ខន អេ ឡិចត្រិស៊ីតឺ អានុភាព តំបន់ ភ្នំលាក់កេរ (ព្រះវិហារ)	ក្រុមហ៊ុន ប៊ីស៊ី ផៅវី ឌី ឡុបមិន	14.00	70.00				2,178,903	2,043,345	3,657
129H	លោក ចាន់ សុខ (សៀមរាប)	អគ្គិសនីកម្ពុជា (សៀមរាប)	42.68	65.07				2,437,152	2,248,997	3,797
130H	លោក ទ្រី ឡេង (កំពង់ចាម)	ក្រុមហ៊ុន កំពង់សោម អេឡិចត្រិស៊ីតឺ	31.12	42.50				5,843,720	5,366,062	3,085
133H	លោក ហាក់ លីសេង (តាកែវ)	លោក ម៉ាក់ ខុម	17.82	25.33				1,799,635	1,604,386	2,509
136H	លោក ម៉ែន គន្ធា (កំពង់ស្ពឺ)	អគ្គិសនីកម្ពុជា (កំពង់ស្ពឺ)	43.30	78.31				4,194,449	3,919,766	3,392
137H	ក្រុមហ៊ុន ម៉េង សុខឡេង ខន ស្រុកសិន អេឡិចត្រិក (កំពង់ស្ពឺ និងកណ្តាល)	អគ្គិសនីកម្ពុជា (កំពង់ស្ពឺ)					1,957	56,314,851	73,297,666	13,166
		អគ្គិសនីកម្ពុជា (ភ្នំពេញ)	361.76	195.78			145,709,014			
138H	ក្រុមហ៊ុន ហ្គេលវ៉ាន់ឡេង (ភ្នំពេញ)	អគ្គិសនីកម្ពុជា (ភ្នំពេញ)		27.01	70,421			2,452,188	2,286,967	4,739
139H	លោក ដួង ណារិន (សៀមរាប)	អគ្គិសនីកម្ពុជា (សៀមរាប)	40.65	63.44				3,412,526	3,111,597	3,928
141H	លោក តាំង ចេងអ៊ង (តាកែវ)	ក្រុមហ៊ុន អិល អឹម ខេ	60.20	98.39				5,582,329	5,180,681	6,748
143H	លោកស្រី លាង ឈុននី (ភ្នំពេញ)	អគ្គិសនីកម្ពុជា (ភ្នំពេញ)	9.50	32.70				2,660,153	2,385,847	2,488

អាជ្ញាធរអគ្គិសនីកម្ពុជា

144អ	ក្រុមហ៊ុនខេមរៈអេឌីនវ៉ែន & ឌីអិលធីម (កណ្តាល)	ក្រុមហ៊ុន អិល អឹម ខេ	14.05	39.60			4,981,167		4,564,477	3,197
150អ	ក្រុមហ៊ុន អគ្គិសនី កៀនស្វាយ (កណ្តាល)	អគ្គិសនីកម្ពុជា (ភ្នំពេញ) សហគ្រាស រីក្ស	217.38	169.09			76,188,420 2,829,770	35,725,806	37,450,572	17,074
151អ	ក្រុមហ៊ុន ខ្មែរ អេឡិកទ្រីស៊ីធី ស៊ីវិល (កណ្តាល)	អគ្គិសនីកម្ពុជា (ភ្នំពេញ)	144.61	97.02			39,251,550	1,202,870	34,365,739	3,937
153អ	សហគ្រាស អគ្គិសនី បឹងខ្យង (កណ្តាល)	ក្រុមហ៊ុន អិល អឹម ខេ	14.00	50.50			4,699,919		3,936,244	4,588
154អ	លោក អ៊ុយ សុផាត (កំពង់ស្ពឺ+កណ្តាល)	អគ្គិសនីកម្ពុជា (ភ្នំពេញ)	4.65	12.00			3,775,444		3,458,609	1,447
155អ	សហគ្រាស អភិវឌ្ឍន៍ អគ្គិសនី សំរិទ្ធភិរ (កំពង់ស្ពឺ)	អគ្គិសនីកម្ពុជា (កំពង់ស្ពឺ) ក្រុមហ៊ុន ម៉េង សុខឡេង ខន ស្រ្តាក់សិន អេឡិចទ្រិក	50.00	209.91			10,839,731 318,847		9,848,395	12,398
156អ	លោក ម៉ែន សង្ហត្តិ (កំពង់ស្ពឺ)	អគ្គិសនីកម្ពុជា (កំពង់ស្ពឺ) ក្រុមហ៊ុន ម៉េង សុខឡេង ខនស្រ្តាក់សិន អេឡិចទ្រិក	6.63	20.15			162,788 4,140,637		4,106,495	1,095
159អ	ក្រុមហ៊ុន យុន សុភាព ឯ.ក (កំពង់ចាម)	សហគ្រាស អេឡិកទ្រីស៊ីធី ស្ទួន-ចំការលើ	25.12	50.64			4,001,048		3,839,598	3,553
160អ	ក្រុមហ៊ុន អគ្គិសនី ព្រែក ពោធិ៍ (កំពង់ចាម)	ក្រុមហ៊ុន កំពង់សោម អេឡិកទ្រីស៊ីធី	21.50	74.61			4,423,109		4,060,494	5,687
161អ	លោក អ៊ឹង តាំងវឿ (សៀមរាប)	អគ្គិសនីកម្ពុជា (សៀមរាប)	10.80	22.35			1,668,532		1,482,670	3,332
162អ	លោកស្រី លាត ស្រីអ៊ឹង (ព្រះវិហារ)	ក្រុមហ៊ុន ប៊ីស៊ី ផៅវ៉ៃ ឌីអិល ឡូបមេន	10.00	30.76			1,707,844		1,534,131	2,119

អាជ្ញាធរអគ្គិសនីកម្ពុជា

163H	ក្រុមហ៊ុន អិម អិល ភី អេ ឡិកទ្រីស៊ីធី ត្រពាំងប្រាសាទ (ឧត្តមានជ័យ+ព្រះវិហារ)	អគ្គិសនីកម្ពុជា (ស្ងៀមរាប)	86.00	88.80				3,673,490		3,341,702	3,336
164H	ក្រុមហ៊ុន វឌ្ឍនៈ អិន ជី អង្គរ (ស្ងៀមរាប+បន្ទាយមានជ័យ)	អគ្គិសនីកម្ពុជា (បន្ទាយមានជ័យ)	108.90	245.56				12,103,032		11,569,404	11,891
		អគ្គិសនីកម្ពុជា (ស្ងៀមរាប)						1,014,733			
165H	សហគ្រាស អេឡិកទ្រីស៊ីធី កង់មាស(កំពង់ចាម)	អគ្គិសនីកម្ពុជា(កំពង់ចាម)	184.09	226.05				3,506,867		15,195,790	20,168
		សហគ្រាស អេឡិកទ្រីស៊ីធី ស្ពាន់-ចំការលើ						13,667,238			
169H	លោក ប៊ុន ហ៊ុយ (កណ្តាល)	ក្រុមហ៊ុន អគ្គិសនី កៀនស្វាយ		4.00				644,035		547,393	631
170H	លោក លុយ លី (កណ្តាល)	អគ្គិសនីកម្ពុជា (ភ្នំពេញ)	8.20	61.93				2,373,871		2,254,727	2,202
171H	លោកស្រី ភួង សោភា (កណ្តាល)	ក្រុមហ៊ុន កំពង់សោម អេឡិកទ្រីស៊ីធី	1.70	9.40				2,432,012		2,162,234	1,217
172H	លោកស្រី អ៊ូ គឹមសៀង (ព្រះវិហារ)	ក្រុមហ៊ុន បីវីស៊ី ផៅវី ឌីវឡេប មេន		20.22				962,458		847,000	860
174H	សហគ្រាសអគ្គិសនីព័ត៌មាន (តាកែវ+កណ្តាល)	ក្រុមហ៊ុន អិល អឹម ខេ	40.67	77.14				6,263,099		5,656,570	4,714
176H	ក្រុមហ៊ុន ទិស្ស មានជ័យ អេ ឡិកទ្រីស៊ីធី ស៊ីបង្ហាយ (ភ្នំពេញ+កណ្តាល)	អគ្គិសនីកម្ពុជា (ភ្នំពេញ)	11.05	26.10				6,272,830		4,979,146	1,870
178H	សហគ្រាស សេង ទ្រី អេឡិកទ្រីស៊ីធី(តាកែវ)	ក្រុមហ៊ុន អិល អឹម ខេ	43.45	87.15				6,685,595		6,122,617	6,118
179H	សហគ្រាស អគ្គិសនី ញឹកម៉ុ (កណ្តាល+តាកែវ)	ក្រុមហ៊ុន អិល អឹម ខេ	43.92	54.20				5,751,084		5,214,833	5,750

អាជ្ញាធរអគ្គិសនីកម្ពុជា

180H	ក្រុមហ៊ុនកែប ផែរ៉េ ស៊ីបឆ្មាយ (កំពត+កែប)	អគ្គិសនីកម្ពុជា (កំពត)	131.79	177.22				32,071,440	29,643,797	9,994
181H	លោក គឹម ម៉េង (ត្បូងឃ្មុំ)	អគ្គិសនីកម្ពុជា (ត្បូងឃ្មុំ)		16.85				1,722,131	1,588,377	1,809
182H	សហគ្រាស អគ្គិសនីបវេល (បាត់ដំបង)	អគ្គិសនីកម្ពុជា (បាត់ដំបង)	36.00	75.00				9,031,529	7,388,827	6,874
183H	លោកស្រី មាស គារី (សៀមរាប)	អគ្គិសនីកម្ពុជា (សៀមរាប)	56.53	83.39				3,999,715	3,549,366	4,764
184H	លោកស្រី ជា គឹមថាត (ព្រះសីហនុ)	អគ្គិសនីកម្ពុជា (ព្រះសីហនុ)	8.75	85.35				7,658,932	7,153,831	4,454
185H	លោក ឆ្លាក់ វណ្ណៈ (សៀមរាប)	អគ្គិសនីកម្ពុជា (សៀមរាប)	35.50	41.61				7,871,387	5,929,536	3,534
186H	លោកស្រី ស៊ុន អូន (កណ្តាល)	ក្រុមហ៊ុន កំពង់សោម អេឡិកទ្រីស៊ីធី	14.80	59.90				5,097,053	4,665,487	4,979
187H	លោក ខឹម វ៉ានី (ព្រៃវែង)	អគ្គិសនីកម្ពុជា (ព្រៃវែង)	5.75	30.82				413,837	1,434,281	1,824
188H	លោក លឹម ស៊ីសុក្ត្ត (តាកែវ)	ក្រុមហ៊ុន ព្រៀម ហិន អេឡិកទ្រីខល	35.40	98.92				10,303,182 2,528,760	12,031,830	5,304
189H	ក្រុមហ៊ុន ភូមិ និមិត្ត (បន្ទាយមានជ័យ)	អគ្គិសនីកម្ពុជា (បន្ទាយមានជ័យ)	113.98	142.68				10,001,136	8,568,441	13,959
190H	លោក ម៉ក់ វ៉ាន់ (បន្ទាយមានជ័យ)	អគ្គិសនីកម្ពុជា (បន្ទាយមានជ័យ)	5.60	12.54				1,327,759	1,236,928	1,307
191H	លោកស្រី ភិន រិកាវី (ត្បូងឃ្មុំ+ក្រចេះ)	អគ្គិសនីកម្ពុជា (ក្រចេះ)	57.74	121.29				8,961,927	7,927,467	10,380
192H	សហគ្រាស ហ៊ុន ឡេង ផែរ៉េ ស៊ីបឆ្មាយ (ត្បូងឃ្មុំ)	អគ្គិសនីកម្ពុជា (ត្បូងឃ្មុំ)	47.00	60.00				6,478,063	5,738,470	10,717

អាជ្ញាធរអគ្គិសនីកម្ពុជា

194អ	លោក វ៉ូ ទ្រហ៊ុត (តាកែវ)	លោក ម៉ាក់ ខុម	19.30	14.15				1,889,019		1,802,172	672
195អ	លោក អ៊ុយ គា (តាកែវ)	ក្រុមហ៊ុន អិល អឹម ខេ	14.30	22.80				1,927,975		1,720,119	2,889
196អ	សហគ្រាស អេឡិកទ្រីស៊ីធី កណ្តឹង (តាកែវ)	ក្រុមហ៊ុន អិល អឹម ខេ	19.50	80.00				4,010,701		3,602,414	3,792
197អ	សហគ្រាស អគ្គិសនី អង្គ រកា (តាកែវ+កំពត)	អគ្គិសនីកម្ពុជា (កំពត)	68.68	169.49				1,165,035		8,061,165	10,151
		អគ្គិសនីកម្ពុជា (តាកែវ)						7,790,591			
199អ	សហគ្រាស ស៊ីម ខ្មែរអ៊ី អេឡិកទ្រីស៊ីធី(កំពង់ធំ)	ក្រុមហ៊ុន ប៊ីស៊ី ផៅវ៉ៃ ឌី វេឡូបេស	43.65	84.20				1,836,398		1,679,286	4,541
201អ	លោក អ៊ូ ចាន់វណ្ណ (បាត់ដំបង)	អគ្គិសនីកម្ពុជា (បាត់ដំបង)	26.17	74.19				5,430,658		5,233,392	3,548
202អ	លោកស្រី គង់ សាម៉ុន (បាត់ដំបង)	អគ្គិសនីកម្ពុជា (បាត់ដំបង)	11.65	38.26				5,233,227		4,956,604	2,593
203អ	លោក តាន់ កង (សៀមរាប)	អគ្គិសនីកម្ពុជា (សៀមរាប)	8.90	25.90				1,147,174		995,137	1,209
204អ	ក្រុមហ៊ុន អគ្គិសនី ព្រះប្រសប់ (កណ្តាល)	ក្រុមហ៊ុន កំពង់សោម អេឡិកទ្រីស៊ីធី	19.99	37.86				10,267,590		9,855,911	4,444
206អ	ក្រុមហ៊ុន ភី អេស ភី ស៊ី អ៊ិនវេសមិន ខុអិលធីឌី (ព្រៃវែង)	បណ្តាញតង់ស្យុងមធ្យម ពីព្រៃវែង	304.65	446.49				15,124,800	1,945,678	35,336,227	26,521
		អគ្គិសនីកម្ពុជា (ភ្នំពេញ)						25,784,380			
207អ	លោក ឡាយ វ៉ែងយាង (កំពង់ចាម)	ក្រុមហ៊ុន កំពង់សោម អេឡិកទ្រីស៊ីធី	22.20	19.00				3,500,488		3,224,197	5,735
208អ	លោក កែវ ច័រិន (ព្រៃវែង)	អគ្គិសនីកម្ពុជា (ព្រៃវែង)	15.50	70.45				3,249,907		3,080,599	5,217
209អ	លោក សុខ ពិន (កណ្តាល)	ក្រុមហ៊ុន កំពង់សោម អេឡិកទ្រីស៊ីធី	12.00	56.00				4,867,322		4,364,666	4,891

អាជ្ញាធរអគ្គិសនីកម្ពុជា

211H	លោកស្រី អ៊ីវ៉ា ម៉ាឡា (កណ្តាល)	ក្រុមហ៊ុន ខ្យល់ច័ន អេនធី (ខេមបូឌា) ភី ភី អេស អ៊ី ល្យេត លីមីតធីត (កណ្តាល+ភ្នំពេញ)	14.77	18.81			1,202,870		1,079,765	1,202
212H	លោក ង៉ែត ម៉េង (តាកែវ)	ក្រុមហ៊ុន អិល អឹម ខេ	32.77	42.97			2,236,442		1,932,742	3,617
215H		ក្រុមហ៊ុន ត្រានសូ អេនធី (ខេមបូឌា)	43		16,335,840		65,770,083	6,499,248	73,566,321	75
216H	ក្រុមហ៊ុន សំបូរ អេឡិកទ្រី ស៊ីធី ឯ ក.(កំពង់ចាម)	ក្រុមហ៊ុន កំពង់សោម អេឡិកទ្រីស៊ីធី	25.70	49.65			2,264,858		2,073,826	2,435
217H	សហគ្រាស ហ៊ាង ពៅ (ក្រចេះ)	អគ្គិសនីកម្ពុជា (ក្រចេះ)	18.96	49.58			2,076,691		1,922,672	4,145
219H	លោក ភឿន សារ៉េន (កណ្តាល+កំពង់ស្ពឺ)	ម៉េង សុខ ឡេង ខន់ស្តាក់ ស្យិន & អេឡិកទ្រីស៊ីធី ក្រុមហ៊ុន អិល អឹម ខេ	23.98	23.20			1,376,600 3,258,180		4,265,701	2,637
220H	សហគ្រាស អេឡិកទ្រី ស៊ីធី ស្តុន-ចំការលើ (កំពង់ចាម)	អគ្គិសនីកម្ពុជា (ភ្នំពេញ)	271.21	87.06			124,580,820	69,475,345	47,585,914	1,128
222H	ក្រុមហ៊ុន អគ្គិសនី ដង្កោ (ភ្នំពេញ+កណ្តាល)	អគ្គិសនីកម្ពុជា (ភ្នំពេញ)	179.54	156.71			93,353,740		84,999,346	15,316
223H	ក្រុមហ៊ុន អិល អឹម ខេ (កណ្តាល+ភ្នំពេញ)	អគ្គិសនីកម្ពុជា (ភ្នំពេញ)	320.00	87.74			227,098,720	86,995,831	117,820,675	9,566
224H	ក្រុមហ៊ុន សុខា អេឡិកទ្រីស៊ីធី (កំពង់ស្ពឺ+កណ្តាល+តាកែវ)	អគ្គិសនីកម្ពុជា (កំពង់ស្ពឺ) អគ្គិសនីកម្ពុជា (ភ្នំពេញ)	508.06	294.05			454,180 114,290,450	26,092,146	73,737,486	24,705
225H	លោកស្រី ចាន់ សុគីម (កំពត)	សហគ្រាស អគ្គិសនី ទូកាស	115.63	153.95			4,541,687		3,881,950	7,115



អាជ្ញាធរអគ្គិសនីកម្ពុជា

226អ	សហគ្រាសអគ្គិសនី សំរោងធំ (កណ្តាល)	អគ្គិសនីកម្ពុជា (ភ្នំពេញ)	34.70	47.61				6,435,410		5,945,589	3,696
227អ	លោក យោន បញ្ញាវិញ្ញី (ក្រចេះ)	អគ្គិសនីកម្ពុជា (ក្រចេះ)	21.00	67.26				2,049,857		1,913,874	3,311
228អ	សហគ្រាស ជី ខេ ជី ឌី ឌី អេឡិកទ្រីស៊ីធី (កំពង់ធំ)	ក្រុមហ៊ុន ប៊ី វី ស៊ី ផេរ៉ាវី ឌីអេឡិកទ្រីស៊ីធី	18.00	87.70				2,571,435		2,358,389	3,599
229អ	លោក ឃាន វិក័រ (សៀមរាប)	អគ្គិសនីកម្ពុជា (សៀមរាប)	8.20	32.45				1,437,879		1,317,712	1,348
230អ	លោកស្រី ជួយ វុន (កណ្តាល)	ក្រុមហ៊ុន កំពង់សោម អេឡិកទ្រីស៊ីធី	6.50	17.60				6,256,160		5,751,598	2,665
234អ	សហគ្រាស សូហ្វប៊ែក (កណ្តាល)	ក្រុមហ៊ុន កំពង់សោម អេឡិកទ្រីស៊ីធី	15.50	51.50				20,863,767		19,556,100	4,706
235អ	លោក ចេង សុផល (កណ្តាល)	ក្រុមហ៊ុន កំពង់សោម អេឡិកទ្រីស៊ីធី	3.27	24.91				2,470,178		2,211,579	1,824
237អ	ក្រុមហ៊ុន អគ្គិសនីព្រៃវែង ឯ.ក (កំពង់ស្ពឺ)	អគ្គិសនីកម្ពុជា (កំពង់ស្ពឺ)	67.82	77.26				12,262,988		11,784,412	3,687
238អ	លោក ហ៊ឺ វាស្នា (តាកែវ)	ក្រុមហ៊ុន អិល អឹម ខេ	8.00	12.25				857,707		809,216	1,346
239អ	លោក ចាន់ សុធា (ព្រៃវែង)	អគ្គិសនីកម្ពុជា (ព្រៃវែង)	11.50	79.50				3,239,533		2,985,451	3,955
240អ	លោកស្រី ឡុង គឹមហេង (សៀមរាប+ឧត្តមានជ័យ)	អគ្គិសនីកម្ពុជា (សៀមរាប)	102.43	123.80				6,237,559		5,600,518	3,546
241អ	លោក អ៊ុង គឹមស៊ាន (កំពង់ចាម)	ក្រុមហ៊ុន ប៊ី វី ស៊ី ផេរ៉ាវី ឌីអេឡិកទ្រីស៊ីធី	8.22	25.89				1,106,311		1,046,508	1,770
242អ	លោកស្រី សាន់ ឆាន់ (បាត់ដំបង)	អគ្គិសនីកម្ពុជា (បន្ទាយមានជ័យ)	8.55	16.90				4,564,821		4,431,915	2,284
244អ	ក្រុមហ៊ុន ខេ អ វ៉ាយ គ្រេនឌីង (បាត់ដំបង)	អគ្គិសនីកម្ពុជា (បាត់ដំបង)	57.15	115.41				5,512,094		4,937,278	7,306

អាជ្ញាធរអគ្គិសនីកម្ពុជា

245អ	លោក លា សុខុម (កំពង់ធំ)	ក្រុមហ៊ុន ប៊ី រឺ ស៊ី ផៅវ៉ៃឌី វេឡូប៊ែរមេន	17.33	37.20				1,282,437	1,191,605	2,250
246អ	លោក សំណាង សត្យា (បាត់ដំបង)	អគ្គិសនីកម្ពុជា (បាត់ដំបង) លោក សែម វិទ្ធី	28.80	47.80				8,317,308 17,181	7,724,346	7,544
247អ	ក្រុមហ៊ុន អគ្គិសនី ក្រាលតោ ឯ.ក (ស្វាយរៀង+ព្រៃវែង)	អគ្គិសនីកម្ពុជា (ស្វាយរៀង)	71.22	99.88				3,564,910	3,041,186	5,000
249អ	លោក វ៉ាន់ វ៉ាន់ (កណ្តាល)	ក្រុមហ៊ុន អគ្គិសនី ក្រុមហ៊ុន កំពង់សោម អេឡិកទ្រីស៊ីធី	20.80	62.67				1,379,847 11,533,220	12,570,624	6,443
250អ	លោកស្រី ស៊ុយ ចំណាន (កណ្តាល)	អគ្គិសនីកម្ពុជា (ភ្នំពេញ)		12.20				1,180,120	1,072,506	1,194
252អ	ក្រុមហ៊ុន កំពង់សោម អេឡិកទ្រីស៊ីធី (ភ្នំពេញ+ កណ្តាល+ព្រៃវែង)	អគ្គិសនីកម្ពុជា (ភ្នំពេញ)	147.00					193,481,650	13,136,003	23
253អ	ក្រុមហ៊ុន ឈីទីមិច គ្រុប (តាកែវ)	បណ្តាញតង់ស្យុងមធ្យម ព្រៃតណាម លោក ម៉ាក់ ខុម	3.11	0.34		488,601			559,271	7
254អ	លោកស្រី ផេង សុផាត (កំពង់ចាម)	សហគ្រាស អេឡិកទ្រីស៊ីធី ស្តុន-ចំការលើ	26.50	46.00				3,827,008	3,584,695	3,984
255អ	លោកស្រី សោម សុខាលីន (កំពង់ចាម)	សហគ្រាស អេឡិកទ្រីស៊ីធី ស្តុន-ចំការលើ	18.00	19.60				960,421	855,196	1,259
256អ	លោក តៃ គឹមសុង (កំពង់ចាម)	ក្រុមហ៊ុន ប៊ី រឺ ស៊ី ផៅវ៉ៃ ឌីវេឡូប៊ែរមេន	10.18	31.46				926,964	850,346	1,164
257អ	លោក មូល ទិត្យ (បន្ទាយមានជ័យ)	អគ្គិសនីកម្ពុជា (បន្ទាយមានជ័យ)	27.42	39.48				2,127,381	1,808,840	3,154

អាជ្ញាធរអគ្គិសនីកម្ពុជា

258អ	លោក សួន សារិន (តារ៉ាតែ)	លោក ម៉ាក់ ឌុម	15.00				721,833		649,915	1,390
259អ	ក្រុមហ៊ុន អ៊ិនធើ ប៊ីគី ស៊ីលូសិន ខបកើរសិន (ព្រៃវែង)	អគ្គិសនីកម្ពុជា (ព្រៃវែង)	181.91	407.25			17,595,209	15,037,397	15,856,442	28,456
		អគ្គិសនីកម្ពុជា (ភ្នំពេញ)					16,496,916			
260អ	ក្រុមហ៊ុន ត្រែនស្កូ អននីធើ (ខេមបូឌា) (ភ្នំពេញ+កំពង់ស្ពឺ)	អគ្គិសនីកម្ពុជា (ភ្នំពេញ)	39.00				75,456,290	65,770,083	7,796,734	3
261អ	សហគ្រាស អភិវឌ្ឍន៍ អគ្គិសនីជនបទ (កណ្តាល+កំពង់ស្ពឺ)	អគ្គិសនីកម្ពុជា (ភ្នំពេញ)	66.84	74.63			5,015,740		4,550,821	4,004
262អ	លោកស្រី ទិន គុដ (បាត់ដំបង)	អគ្គិសនីកម្ពុជា (បាត់ដំបង)	16.50	14.50			2,566,364		2,279,275	4,261
263អ	លោក ពេជ្រ ឧត្តម (ក្រចេះ)	អគ្គិសនីកម្ពុជា (ក្រចេះ)		15.89			1,215,859		1,124,593	1,346
264អ	លោក អែ ហេងហួត (កណ្តាល)	អគ្គិសនីកម្ពុជា (ភ្នំពេញ)	9.00	29.50			7,554,530		7,290,681	1,670
265អ	លោក កែវ សារ៉ាដេ (តារ៉ាតែ)	ក្រុមហ៊ុន អិល អឹម ខេ	22.53	50.75			1,916,242		1,737,041	2,902
266អ	លោកស្រី សោ សារ៉ិន (កណ្តាល)	ក្រុមហ៊ុន អិល អឹម ខេ	12.00	40.52			2,495,466		2,231,174	2,447
267អ	លោកស្រី នៅ សុកា (ព្រៃវែង)	អគ្គិសនីកម្ពុជា (ព្រៃវែង)	51.47	46.36			2,478,854		3,894,263	4,249
		ក្រុមហ៊ុន ភី អេស ភី ស៊ី អ៊ិនវេសមេន					1,945,678			
268អ	លោក ខាន់ ស៊ីដេន (ស្វាយរៀង)	អគ្គិសនីកម្ពុជា (ស្វាយរៀង)	73.50	117.70			5,010,041		4,734,114	7,452
269អ	លោក គង់ យោន (ព្រៃវែង)	អគ្គិសនីកម្ពុជា (ព្រៃវែង)		85.00			2,433,311		2,288,598	4,819

អាជ្ញាធរអគ្គិសនីកម្ពុជា

270អ	ក្រុមហ៊ុន អេឡិចទ្រិចខេល អូតាគី ប្រតិទិន(អ៊ី.អូ.ជី) (បាត់ដំបង)	អគ្គិសនីកម្ពុជា (បាត់ដំបង)	88.13	48.63				3,973,911	15,377,311	6,581
								12,137,080		
271អ	លោក ហ៊ឹង ហ៊ុយ (ព្រះសីហនុ)	អគ្គិសនីកម្ពុជា (ព្រះសីហនុ)		50.40				2,694,779	2,450,894	2,649
272អ	សហគ្រាស អគ្គិសនី កំពង់ចម្លង បាក់ដាវ (កណ្តាល+ព្រៃវែង)	ក្រុមហ៊ុន កំពង់សោម អេឡិកទ្រិស៊ីធី	33.50	68.00				3,821,009	3,321,601	5,858
273អ	លោក ជា សុវណ្ណារ៉ា (តាកែវ)	ក្រុមហ៊ុន អិល អឹម ខេ	8.50	9.87				648,266	582,907	1,259
275អ	លោក កុយ ម៉ាច (បាត់ដំបង)	អគ្គិសនីកម្ពុជា (បាត់ដំបង)	21.98	49.98				1,783,221	1,649,227	2,464
276អ	លោក ជុន វិទ្ធី (បន្ទាយមានជ័យ)	អគ្គិសនីកម្ពុជា (បន្ទាយមានជ័យ)	50.50	96.20				2,663,484	2,428,260	2,146
277អ	លោក ស៊ាន ស៊ីដាន (ត្បូងឃ្មុំ)	អគ្គិសនីកម្ពុជា (ត្បូងឃ្មុំ)	10.50	42.60				1,399,080	1,303,272	1,844
278អ	ក្រុមហ៊ុន អគ្គិសនី ជ្រៃលាស់ ឯ.ក (កណ្តាល+កំពង់ស្ពឺ)	ក្រុមហ៊ុន លីម ម៉ូវ ខូអិលធីឌី ក្រុមហ៊ុន ម៉េង សុខឡេង ខនស្រ្តាក់សិន & អេឡិចទ្រិក	78.18	194.77				2,054,012	11,540,290	7,089
								10,475,872		
279អ	លោក យុន ចាន់ណាវិទ្ធី (ព្រះសីហនុ)	អគ្គិសនីកម្ពុជា (ព្រះសីហនុ)	29.97	17.80				4,722,564	4,444,292	1,928
281អ	លោក វង្ស សំបូរ (ពោធិ៍សាត់)	អគ្គិសនីកម្ពុជា (បាត់ដំបង)	37.06	82.05				3,674,992	3,470,780	2,361
282អ	លោកស្រី សៀន សុភ័ណ្ណាណារ៉ា (បាត់ដំបង)	អគ្គិសនីកម្ពុជា (បាត់ដំបង)	18.00	34.00				5,179,026	4,964,733	3,438
283អ	លោក ស្រី អូន (បាត់ដំបង)	អគ្គិសនីកម្ពុជា (បាត់ដំបង)	20.40	54.40				2,571,142	2,407,310	2,813
284អ	លោក ឡុង ហៃ (ព្រៃវែង)	អគ្គិសនីកម្ពុជា (ព្រៃវែង)	8.40	54.40				1,190,923	1,105,195	2,081

អាជ្ញាធរអគ្គិសនីកម្ពុជា

286H	លោកស្រី ស៊ី រ៉ុង (កំពង់ចាម)	សហគ្រាស អេឡិកទ្រីស៊ីធី ស្តុន-ចំការលើ	92.57	125.21				5,626,993	5,203,647	6,976
287H	លោក អ៊ឹង ប៊ុនធី (សៀមរាប)	អគ្គិសនីកម្ពុជា (សៀមរាប)	64.01	88.80			826,838	2,321,977	3,219,267	5,824
		ក្រុមហ៊ុន វ៉ាន់ អ៊ី: ស៊ីស						492,394		
288H	លោក យ៉ិន គីមលី (កំពង់ចាម)	អគ្គិសនីកម្ពុជា (ភ្នំពេញ)	30.32	36.35				1,229,949	1,128,278	2,962
289H	ក្រុមហ៊ុន អគ្គិសនី ប៉ោយ ចាវ ខុអ៊ីលធីឌី (បន្ទាយមានជ័យ)	អគ្គិសនីកម្ពុជា (បន្ទាយមានជ័យ)	1.75	34.18				1,112,986	1,056,956	1,890
291H	លោក សំរិទ្ធ ហាន (រតនគិរី)	អគ្គិសនីកម្ពុជា (រតនគិរី)	38.29	70.60				5,353,381	4,647,198	2,525
292H	លោក សេង គ្រី (កំពង់ចាម)	អគ្គិសនីកម្ពុជា (កំពង់ចាម)	3.09	33.78				3,021,162	2,896,626	2,512
294H	លោក ជី ប៊ុនអូន (ព្រៃវែង)	ក្រុមហ៊ុន អ៊ិនធើ ប៊ីកី ស៊ីលូសិន ឧបកើរេសិន	18.70	42.80				1,559,779	1,362,774	2,867
295H	សាខាក្រុមហ៊ុន សាន់អ៊ីអ៊ី- កីធីអ៊ី អិលធីឌី (ព្រៃវែង+កំពង់ចាម)	អគ្គិសនីកម្ពុជា (កំពង់ចាម)	3.25	139.00				519,622	6,191,413	13,107
		អគ្គិសនីកម្ពុជា (ព្រៃវែង)						6,174,559		
296H	លោកស្រី ហ៊ុយ ចេង (ស្ទឹងត្រែង)	អគ្គិសនីកម្ពុជា (ស្ទឹងត្រែង)		9.00				1,020,891	908,139	696
297H	លោកស្រី សាយ សោភា (កំពង់ចាម+ត្បូងឃ្មុំ)	អគ្គិសនីកម្ពុជា(កំពង់ចាម)	10.46	57.31				1,912,282	3,764,165	5,118
		សហគ្រាស អេឡិកទ្រីស៊ីធី ត្បូងឃ្មុំ						2,210,762		
298H	លោក កែ សារ៉េន (កំពង់ឆ្នាំង)	អគ្គិសនីកម្ពុជា (ភ្នំពេញ)	5.50	33.15				1,149,643	1,066,444	2,665
299H	លោក ឯ លីហ្សា (ព្រៃវែង)	អគ្គិសនីកម្ពុជា (ព្រៃវែង)	16.00	37.70				2,296,115	2,570,923	3,831
		ក្រុមហ៊ុន អ៊ិនធើ ប៊ីកី ស៊ីលូសិន ឧបកើរេសិន						547,144		

អាជ្ញាធរអគ្គិសនីកម្ពុជា

300H	ក្រុមហ៊ុន អូ អេស អិ អ ត្រេឌីង (កំពង់ឆ្នាំង)	អគ្គិសនីកម្ពុជា (បាត់ដំបង)	331.05	133.34					1,423,982	91,207,142	49,541,412	1,275
		អគ្គិសនីកម្ពុជា (ភ្នំពេញ)										
301H	លោក ហាក់ សៀកវ៉ែង (កំពង់ចាម)	អគ្គិសនីកម្ពុជា (កំពង់ចាម)		15.10					382,705		360,258	920
302H	លោក សែម វិទ្ធី (បាត់ដំបង)	អគ្គិសនីកម្ពុជា (បាត់ដំបង)	59.00	33.80					3,086,948	17,181	2,688,455	3,892
303H	សហគ្រាស អេស អិ អ អេឡិកទ្រីស៊ីធី ស៊ីស (បាត់ដំបង)	អគ្គិសនីកម្ពុជា (បាត់ដំបង)	80.95	214.97					8,846,720		8,293,158	11,043
304H	ក្រុមហ៊ុន ម៉ុងឫទ្ធី គ្រុប (ព្រះសីហនុ)	អគ្គិសនីកម្ពុជា (ព្រះសីហនុ)	12.85	18.90	119.100				8,907,130		8,767,661	1,331
306H	លោកស្រី អ៊ឹង ហ្វិចឆេង (ព្រះសីហនុ)	អគ្គិសនីកម្ពុជា (ព្រះសីហនុ)	3.70	20.46					3,692,576		3,439,330	989
307H	លោក កែវ ងួន (ព្រះវិហារ)	ក្រុមហ៊ុន ប៊ីស៊ី ផេវ៉ែ ឌីវឡូបមេន	65.00	59.50					3,309,359		2,983,676	1,588
308H	លោកស្រី ភីន ថៃ (ត្បូងឃ្មុំ)	អគ្គិសនីកម្ពុជា (ត្បូងឃ្មុំ)	46.30	69.50					2,833,967		2,609,540	5,021
309H	លោក ង៉ូវ សីហ្វ (បាត់ដំបង)	អគ្គិសនីកម្ពុជា (បាត់ដំបង)	31.00	43.00					2,654,761		2,526,155	2,908
310H	លោក ស្រីន លន (ត្បូងឃ្មុំ+ព្រៃវែង)	សហគ្រាសអេឡិកទ្រីស៊ីធី ត្បូងឃ្មុំ	66.85	190.52					3,614,815		4,415,545	9,304
		អគ្គិសនីកម្ពុជា (ត្បូងឃ្មុំ)							805,198			
		អគ្គិសនីកម្ពុជា (ព្រៃវែង)							425,910			
311H	លោកស្រី ហេង ស៊ីមុយ (សៀមរាប)	អគ្គិសនីកម្ពុជា (សៀមរាប)	65.00	47.70					3,624,811		3,367,089	6,923
312H	លោក ផុំ ភីក្រ (ឧត្តរមានជ័យ)	អគ្គិសនីកម្ពុជា (សៀមរាប)	21.20	43.00					935,770		825,524	1,174

អាជ្ញាធរអគ្គិសនីកម្ពុជា

313អ	លោក ឈឹម សារាទី (ឧត្តមានជ័យ)	អគ្គិសនីកម្ពុជា (សៀមរាប)	1.00	37.40				1,377,639		1,251,680	1,829
315អ	ក្រុមហ៊ុន ប៊ីស៊ី ផែរ៉េ ឌីអេសប៊ិស (កំពង់ចាម+ កំពង់ធំ+ព្រះវិហារ)	អគ្គិសនីកម្ពុជា (ស្ទឹងត្រែង)	365.93	76.01				106,170,302	161,691,613	9,098,111	21
		អគ្គិសនីកម្ពុជា (កំពង់ចាម)						9,065,091			
		អគ្គិសនីកម្ពុជា (សៀមរាប)						3,575,460			
		អគ្គិសនីកម្ពុជា (ភ្នំពេញ)						68,012,804			
		ក្រុមហ៊ុន សោម៉ា អេនឺជី									
316អ	សហគ្រាស ក្រុមសណរ ឌីអេសប៊ិស (កណ្តាល)	អគ្គិសនីកម្ពុជា (ភ្នំពេញ)	76.73	76.01			7,767,710		6,824,230	6,386	
319អ	ក្រុមហ៊ុន ខ្មែរ យូធីឡីធី ប្រតិទិន (ខេ យូ ធី) ខមភេនី (ស្វាយរៀង)	អគ្គិសនីកម្ពុជា (ស្វាយរៀង)	95.42	210.14			6,893,681		6,229,983	10,180	
320អ	លោក ជូ សាមាន (ព្រៃវែង)	អគ្គិសនីកម្ពុជា (ព្រៃវែង)	6.00	66.44			1,453,018		1,296,867	2,539	
321អ	ក្រុមហ៊ុន ធីអេច & ភូតិ ផែរ៉េ ឌីអេសប៊ិស (ត្បូងឃ្មុំ+ក្រចេះ)	អគ្គិសនីកម្ពុជា (ត្បូងឃ្មុំ)	35.20	176.09			5,600,232		5,366,377	7,547	
323អ	ក្រុមហ៊ុន សុហ្វ អេនឺជី ឌីអេសប៊ិស (បន្ទាយមានជ័យ)	អគ្គិសនីកម្ពុជា (បន្ទាយមានជ័យ)	1.60	12.15			1,371,246		1,263,901	1,589	
324អ	លោកស្រី ខៀវ សុខា (បន្ទាយមានជ័យ+បាត់ដំបង)	អគ្គិសនីកម្ពុជា (បន្ទាយមានជ័យ)	2.00	51.45			4,276,358		3,966,884	3,932	
325អ	ក្រុមហ៊ុន ឌីអេសប៊ិស អិលធីឌី (ភ្នំពេញ)	អគ្គិសនីកម្ពុជា (ភ្នំពេញ)	8.60	0.10	1,527,380		11,683,210		11,696,097	15	

អាជ្ញាធរអគ្គិសនីកម្ពុជា

326អ	សហគ្រាស ណែនាំ វិទ្យុហ្វឹម អេឡិកទ្រីស៊ីធី (កំពង់ធំ)	ក្រុមហ៊ុន ប៊ី វី ស៊ី ផៅវី ឌីវឡេប មេន	45.26	102.18				2,676,987		2,569,977	6,799
327អ	លោក កើត ចន្ទី (កំពង់ធំ)	ក្រុមហ៊ុន ប៊ី វី ស៊ី ផៅវី ឌីវឡេបមេន	1.50	22.67				1,433,881		1,371,805	1,774
329អ	លោកស្រី ឡុង បូនីកា (ព្រះវិហារ)	ក្រុមហ៊ុន ប៊ី វី ស៊ី ផៅវី ឌីវឡេបមេន		200.85				3,358,521		3,314,009	3,856
330អ	លោក ឡុយ សុវណ្ណ (បាត់ដំបង)	អគ្គិសនីកម្ពុជា (បាត់ដំបង)	29.00	36.96				1,144,694		1,087,113	1,138
331អ	លោក សឹម ប៉ាក់ (ពោធិ៍សាត់)	អគ្គិសនីកម្ពុជា (បាត់ដំបង)	0.10	132.91				2,024,334		1,902,437	3,511
332អ	លោក ញាណវឌ្ឍនា (ពោធិ៍សាត់)	អគ្គិសនីកម្ពុជា (បាត់ដំបង)		76.55				1,848,352		1,752,303	2,994
333អ	លោក ឈឹម គឹមយន (តេនគីរី)	អគ្គិសនីកម្ពុជា (តេនគីរី)	16.90	56.57				2,964,683		2,784,452	2,572
334អ	លោក ចក់ ស៊ាន (ព្រះវិហារ)	ក្រុមហ៊ុន ប៊ី វី ស៊ី ផៅវី ឌីវឡេបមេន	10.00	85.25				856,943		789,760	1,527
335អ	លោកស្រី យន ណែតាង (កណ្តាល+កំពង់ចាម)	ក្រុមហ៊ុន កំពង់សោម អេឡិកទ្រីស៊ីធី	96.00	174.00				4,500,697		3,861,016	7,177
336អ	លោក ហ៊ាង ផល្លី (ព្រៃវែង)	អគ្គិសនីកម្ពុជា (ព្រៃវែង)	20.75	247.92				3,544,110		3,072,930	8,019
337អ	លោក អ៊ុន ពៅ (បន្ទាយមានជ័យ)	អគ្គិសនីកម្ពុជា (បន្ទាយមានជ័យ)	9.35	75.51				1,789,269		1,670,175	3,708
338អ	ក្រុមហ៊ុន ភ្នំពេញ ស៊ីហ្គេម (កំពង់ស្ពឺ)	អគ្គិសនីកម្ពុជា (កំពង់ស្ពឺ)	32.70	53.14	79,040,948			1,427,245	75,431,640	1,736,163	1,894
		290,360									
339អ	លោក ថូ រី (ត្បូងឃ្មុំ)	អគ្គិសនីកម្ពុជា (ត្បូងឃ្មុំ)		106.90				3,474,077		3,290,881	5,421
340អ	លោក លួន សុភាព (កំពង់ចាម)	អគ្គិសនីកម្ពុជា (កំពង់ចាម)	16.00	18.70				837,755		784,816	1,618



អាជ្ញាធរអគ្គិសនីកម្ពុជា

342H	ក្រុមហ៊ុន យោនសុកិទ្ធក្រុនឌីង (ក្រចេះ)	អគ្គិសនីកម្ពុជា (ក្រចេះ)	22.70	110.57			33,369,334		31,150,436	2,760
343H	ក្រុមហ៊ុន ប្រៃសណីយ៍ ហ៊ុន អេឡិកត្រិក (ក្រចេះ)	បណ្តាញតង់ស្យុងមធ្យម	213.10	401.81			7,825,600	4,607,511	6,579,343	13,073
		អគ្គិសនីកម្ពុជា (ព្រៃវែង)								
346H	លោកស្រី ជា សុខខេង (ក្រចេះ)	អគ្គិសនីកម្ពុជា (ក្រចេះ)	26.82	59.50			3,273,672		3,178,000	1,415
347H	ក្រុមហ៊ុន ព័ អិនឌី គ្រុប (កណ្តាល)	ក្រុមហ៊ុន អគ្គិសនី កៀនស្វាយ	47.06	74.98			11,739,760		10,937,666	959
350H	សហគ្រាស អគ្គិសនី ស្វាយម (កណ្តាល)	ក្រុមហ៊ុន អគ្គិសនី កៀនស្វាយ	21.29	26.20			2,011,174		1,841,257	2,914
351H	លោក ទេព មកា (បន្ទាយមានជ័យ)	អគ្គិសនីកម្ពុជា (បន្ទាយមានជ័យ)	58.71	51.54			2,840,617		2,635,722	4,442
352H	លោក លន់ កាំ (ក្រចេះ)	អគ្គិសនីកម្ពុជា (ក្រចេះ)	8.80	24.70			1,188,572		1,051,416	849
353H	លោក សុខ ហេងសាំង	អគ្គិសនីកម្ពុជា (ក្រចេះ)	50.60	40.00			1,600,966		1,468,843	2,793
354H	លោកស្រី យុន ណែលហ៊ុក (កំពង់ធំ)	ក្រុមហ៊ុន ប៊ី រឺ ស៊ី ផៅវី ឌីវីឡូបមេន	19.00	102.00			1,963,718		1,914,528	5,029
355H	លោក ឈរ វ៉ែងដួន (ព្រៃវែង)	អគ្គិសនីកម្ពុជា (ព្រៃវែង)	84.70	98.75			4,246,925		3,798,290	8,121
356H	លោកស្រី អេង កល្យាន (កំពង់ចាម)	អគ្គិសនីកម្ពុជា (កំពង់ចាម)		37.74			1,106,451		1,047,852	1,602
357H	លោក បៀប សេង (កំពង់ចាម)	អគ្គិសនីកម្ពុជា (កំពង់ចាម)		45.96			1,128,437		1,052,808	2,032
358H	លោកស្រី កាំ ឆាយស្ទី (កោះកុង+ព្រះសីហនុ)	អគ្គិសនីកម្ពុជា (ព្រះសីហនុ)	49.44	29.77			2,778,047		2,595,422	852

អាជ្ញាធរអគ្គិសនីកម្ពុជា

359H	ក្រុមហ៊ុន អគ្គិសនី វ៉ាន អង្គរ ឯ.ក (សៀមរាប+ឧត្តរមានជ័យ)	អគ្គិសនីកម្ពុជា (សៀមរាប)	40.00	39.40				2,342,025		2,283,370	2,620
363H	លោក លាង ផល្លា (កំពង់ចាម)	អគ្គិសនីកម្ពុជា (កំពង់ចាម)	13.50	34.75				1,390,010		1,213,100	2,920
364H	លោកស៊ី តេង គឹមស្រៀង (ព្រះវិហារ)	ក្រុមហ៊ុន ប៊ី វី ស៊ី ផៅវ៉ៃ ឌីវីឡូបមេន	1.20	5.30				152,380		139,122	304
367H	លោក សៀង សុផល (កំពង់ធំ)	ក្រុមហ៊ុន ប៊ី វី ស៊ី ផៅវ៉ៃ ឌីវីឡូបមេន	37.00	100.00				3,022,997		2,661,573	5,303
368H	កញ្ញា តាន់ គឹមប្លុយ (កំពង់ធំ)	ក្រុមហ៊ុន ប៊ី វី ស៊ី ផៅវ៉ៃ ឌីវីឡូបមេន	45.40	127.00				1,442,927		1,343,154	4,389
369H	លោក ឌី ពិសិដ្ឋ (កំពង់ចាម)	អគ្គិសនីកម្ពុជា (កំពង់ចាម)	6.00	6.50				1,860,416		1,718,013	3,298
370H	ក្រុមហ៊ុន កោះកុង ឌីស្ត្រិក អេឡិចត្រិស៊ីតឺ (កោះកុង)	អគ្គិសនីកម្ពុជា (ព្រះសីហនុ)	6.40	72.41	26,138			1,141,090		1,109,020	825
371H	ក្រុមហ៊ុន ហេង ហ្វេស៊ី អេ ឡិចត្រិស៊ីតឺ ឯ.ក (កោះកុង)	អគ្គិសនីកម្ពុជា (ព្រះសីហនុ)		67.26				6,280,760		5,914,023	4,676
372H	លោក សាវ ពិសិដ្ឋ (តេនគីរី)	អគ្គិសនីកម្ពុជា (តេនគីរី)		13.10				633,017		584,249	502
373H	លោក ជួន តុំ (តាកែវ)	លោក ម៉ាក់ ឌុម	28.00	9.00				567,722		528,327	993
374H	ក្រុមហ៊ុន លីម ហេង គ្រប់ (ឧត្តរមានជ័យ)	អគ្គិសនីកម្ពុជា (បន្ទាយមានជ័យ)		134.19				4,992,244		4,693,181	7,333
		អគ្គិសនីកម្ពុជា (សៀមរាប)						28,683			
375H	ក្រុមហ៊ុន ឡុង ស្រែង អ៊ិនធើណេស៊ិនណល (កំពង់ចាម)	អគ្គិសនីកម្ពុជា (កំពង់ចាម)	2.80	5.55				6,370,636		5,997,723	495

អាជ្ញាធរអគ្គិសនីកម្ពុជា

376អ	លោក ឡាយ ប៊ុនធឿន (កំពង់ចាម)	អគ្គិសនីកម្ពុជា (កំពង់ចាម) ក្រុមហ៊ុន ប៊ី វី ស៊ី ដៅវ៉ៃ ឌីវីឡុបមេន	20.25	23.65					9,833	494,501	875
									525,467		
377អ	លោក គួច ចំណា (ភ្នំពេញ)	អគ្គិសនីកម្ពុជា (ភ្នំពេញ)		4.32					171,840	157,112	429
378អ	លោក ទា ហាំងសេង (ភ្នំពេញ)	អគ្គិសនីកម្ពុជា (ភ្នំពេញ)		3.00					3,742,224	3,555,113	112
379អ	លោកស្រី កែវ ឆី (បន្ទាយមានជ័យ)	អគ្គិសនីកម្ពុជា (បន្ទាយមានជ័យ)	5.00	46.79					2,469,216	2,413,039	2,263
380អ	លោកស្រី សៀតិម ណារ៉េត (រតនគិរី)	អគ្គិសនីកម្ពុជា (រតនគិរី)	11.33	31.66					1,117,556	1,062,124	898
381អ	ក្រុមហ៊ុន ឈុន ហុង គ្រុប (កណ្តាល)	អគ្គិសនីកម្ពុជា (ភ្នំពេញ)	0.50						5,188,320	5,159,528	8
382អ	លោកស្រី គឹម ស៊ីផល (ពោធិ៍សាត់)	អគ្គិសនីកម្ពុជា (បាត់ដំបង)	152.16	134.08					2,896,138	2,785,220	6,840
383អ	លោកស្រី យឹម ហៀង (ពោធិ៍សាត់)	អគ្គិសនីកម្ពុជា (បាត់ដំបង)	54.50	320.31					3,882,244	3,730,134	4,119
385អ	ក្រុមហ៊ុន ចាន់ គឹមអង់ អេ ឡិកទ្រីស៊ីធី ឯ.ក (កំពង់ស្ពឺ)	អគ្គិសនីកម្ពុជា (កំពង់ស្ពឺ) ក្រុមហ៊ុន សុខា អេឡិកទ្រីស៊ីធី	80.40	99.51					382,422	2,610,077	5,418
									2,584,553		
386អ	ក្រុមហ៊ុន យុនវឌ្ឍនៈ អេឡិកទ្រីស៊ីធី ឯ.ក (កំពង់ស្ពឺ)	អគ្គិសនីកម្ពុជា (កំពង់ស្ពឺ) ក្រុមហ៊ុន សុខា អេឡិកទ្រីស៊ីធី	231.42	363.43					2,761,704	19,062,959	23,442
387អ	លោកស្រី ប៉ែន ចាន់ណា (កំពង់ធំ)	ក្រុមហ៊ុន ប៊ី វី ស៊ី ដៅវ៉ៃ ឌីវីឡុបមេន	18.00	110.00					2,708,637	2,565,413	4,014
									18,921,405		
388អ	លោកស្រី ខៀវ សុផល (ឧត្តរមានជ័យ)	អគ្គិសនីកម្ពុជា (បន្ទាយមានជ័យ) អគ្គិសនីកម្ពុជា (សៀមរាប)		38.50					26,769	1,114,477	2,463
									1,127,529		

អាជ្ញាធរអគ្គិសនីកម្ពុជា

389H	លោកស្រី ម៉ែន ចាន់សុកុល (បន្ទាយមានជ័យ)	អគ្គិសនីកម្ពុជា (បន្ទាយមានជ័យ)	71.70					5,288,805		4,932,148	9,376
390H	លោកស្រី ជុំង សុខលីម (ភ្នំពេញ)	អគ្គិសនីកម្ពុជា (ភ្នំពេញ)	3.01					398,289		325,378	422
391H	លោកស្រី ហ៊ុយ ដានីន (ព្រះវិហារ)	ក្រុមហ៊ុន ប៊ី វី ស៊ី ផេវ៉ាវ៉ា ឌីវឌីស៊ីយ៉ុង	75.00					788,327		779,794	1,509
392H	ក្រុមហ៊ុន អេស ឌីវឌីស៊ីយ៉ុង ឌីវឌីស៊ីយ៉ុង (បាត់ដំបង)	អគ្គិសនីកម្ពុជា (បាត់ដំបង)	118.38	150.40				4,856,250		4,374,724	4,385
393H	លោក ចេង ឆឹង (កំពង់ស្ពឺ+កំពង់ឆ្នាំង)	អគ្គិសនីកម្ពុជា (កំពង់ស្ពឺ)	80.70	26.67				2,574,828		2,484,525	3,088
394H	លោក ភ័ក ណារុណ (កំពង់ចាម)	អគ្គិសនីកម្ពុជា (កំពង់ចាម)	20.07	7.10				1,136,043		1,117,997	1,566
395H	លោកស្រី យុន សុខហ៊ួច (ក្រចេះ+ស្ទឹងត្រែង)	អគ្គិសនីកម្ពុជា (ក្រចេះ)	101.00	87.00				1,210,343		4,328,463	2,681
		អគ្គិសនីកម្ពុជា (ស្ទឹងត្រែង)						3,353,009			
396H	លោកស្រី ប៉ែ សុបញ្ញា (ពោធិ៍សាត់)	អគ្គិសនីកម្ពុជា (បាត់ដំបង)	27.00					635,209		584,573	281
397H	លោក ប៉ារ វុទ្ធា (ពោធិ៍សាត់)	អគ្គិសនីកម្ពុជា (បាត់ដំបង)	31.00	5.10				528,266		502,098	432
398H	ក្រុមហ៊ុន សំរោងធំ អេស អ៊ី ប៊ុនត (កណ្តាល)	អគ្គិសនីកម្ពុជា (ភ្នំពេញ)		3.00				9,729,270		9,509,385	7
399H	លោក ប៊ាន ឌីណា (ព្រះវិហារ)	ក្រុមហ៊ុន ប៊ី វី ស៊ី ផេវ៉ាវ៉ា ឌីវឌីស៊ីយ៉ុង	19.70	12.00				894,008		850,767	622
400H	លោក ហុង សេងគ្រី (កំពង់ឆ្នាំង+កំពង់ចាម)	អគ្គិសនីកម្ពុជា (ភ្នំពេញ)	35.10	10.18				1,001,426		930,142	2,303

អាជ្ញាធរអគ្គិសនីកម្ពុជា

401អ	លោក តាន់ លាងស្រែង (បន្ទាយមានជ័យ)	អគ្គិសនីកម្ពុជា (បន្ទាយមានជ័យ)		37.40				962,989		898,392	1,997
403អ	ក្រុមហ៊ុន អេស ខេ ភី អិន ខេ អ៊ិនវេសមិន										
	ក្រុមហ៊ុន អេស ខេ ភី អិន ខេ អ៊ិនវេសមិន (កំរៀង)	អគ្គិសនីកម្ពុជា (បាត់ដំបង)		33.00				774,487		682,906	786
	ក្រុមហ៊ុន អេស ខេ ភី អិន ខេ អ៊ិនវេសមិន (ភ្នំព្រឹក)	តង់ស្យុងមធ្យមពីថៃ				8,063,800					
	ក្រុមហ៊ុន អេស ខេ ភី អិន ខេ អ៊ិនវេសមិន (ម៉ាឡេ) ប៉ោយប៉ែត+បន្ទាយមានជ័យ)	អគ្គិសនីកម្ពុជា (បាត់ដំបង)	56.20	134.30				959,157		8,195,016	6,051
404អ	ក្រុមហ៊ុន អេស ខេ ភី អិន ខេ អ៊ិនវេសមិន (ម៉ាឡេ) ប៉ោយប៉ែត+បន្ទាយមានជ័យ)	អគ្គិសនីកម្ពុជា (បាត់ដំបង)		165.90				353,319		5,966,043	3,185
	ក្រុមហ៊ុន អេស.ខេ.ភី.អិន.ខេ អ៊ិនវេសមិន (សំរោង+បាត់ដំបង)	តង់ស្យុងមធ្យមពីថៃ				6,411,320					
	ក្រុមហ៊ុន អេស.ខេ.ភី.អិន.ខេ អ៊ិនវេសមិន (សំរោង+បាត់ដំបង)	អគ្គិសនីកម្ពុជា (បាត់ដំបង)	72.80	128.47				117,826		8,822,562	5,246
405អ	លោក ហេង ចន្ទី (បាត់ដំបង+ពោធិ៍សាត់)	អគ្គិសនីកម្ពុជា (បាត់ដំបង)		75.00				827,387		732,251	719
407អ	ក្រុមហ៊ុន ស៊ីហ្សានី ស្កេសល អ៊ិនវេសមិន ហ្វូន (ព្រះសីហនុ)	ក្រុមហ៊ុន ប៊ីស៊ី ផ្សេងៗ ឌីអេសអេស	9.50	30.30				1,232,704		1,202,481	415
409អ	លោក អេង សុផាវឌ្ឍនា (ព្រះវិហារ)	អគ្គិសនីកម្ពុជា (ព្រះសីហនុ)	48.57					33,266,520		64,286,702	351
	លោក អេង សុផាវឌ្ឍនា (ព្រះវិហារ)	អគ្គិសនីកម្ពុជា (ភ្នំពេញ)						32,062,854			
		ក្រុមហ៊ុន ប៊ីស៊ី ផ្សេងៗ ឌីអេសអេស		39.20				1,336,987		1,266,659	1,788
		អគ្គិសនីកម្ពុជា (ស្ទឹងត្រែង)						4,367			

អាជ្ញាធរអគ្គិសនីកម្ពុជា

410អ	លោកស្រី ហាក់ ស៊ីថាត (ព្រះវិហារ)	ក្រុមហ៊ុន ប៊ី វី ស៊ី ផៅវ៉េ ឌីវីស្យុង	18.55					705,239	656,841	925
411អ	ក្រុមហ៊ុន យន្តការ អេឡិកត្រិក ទ្រីស៊ីធី ឯ.ក	ក្រុមហ៊ុន ម៉េង សុខឡេង ខន ស្រ្តាក់សិន & អេឡិកត្រិក	40.09	124.25			4,582,720	7,694,473	9,155	
		ក្រុមហ៊ុន សុខា អេឡិកត្រិក អគ្គិសនីកម្ពុជា (ភ្នំពេញ)					2,715,271 1,062,409			
412អ	លោកស្រី លីម សុខា (តាកែវ)	អគ្គិសនីកម្ពុជា (តាកែវ)	0.11	1.50			396,542	379,708	573	
414អ	ក្រុមហ៊ុន សានតូ ខេមបូឌី អិលធីន គ្រុប (បន្ទាយមានជ័យ)	អគ្គិសនីកម្ពុជា (បន្ទាយមានជ័យ)	13.00				1,628,870	1,451,016	10	
415អ	លោកស្រី កែ វ៉ាន (កំពង់ឆ្នាំង+កណ្តាល)	ក្រុមហ៊ុន អូ អេស វី អេ គ្រូឌីង អគ្គិសនីកម្ពុជា (កំពង់ស្ពឺ)	193.10	84.64			28,164,218 21,994	25,358,331	11,498	
		ក្រុមហ៊ុន អូ អេស វី អេ គ្រូឌីង								
416អ	លោក ឌី ប៊ូលី (កំពង់ឆ្នាំង)	ក្រុមហ៊ុន អូ អេស វី អេ គ្រូឌីង	35.24	112.79			7,652,641	6,868,523	10,024	
417អ	លោកស្រី ប៊ែន ផល្លា (ព្រៃវែង)	ក្រុមហ៊ុន អ៊ិនធើ ប៊ី កី សិល្បសិន ខបកើរសិន	8.00	11.53			868,218	783,291	1,416	
418អ	លោកស្រី ផេង ទុប (កោះកុង)	អគ្គិសនីកម្ពុជា (ព្រះសីហនុ)	8.40	16.05			627,710	596,033	920	
419អ	លោកស្រី ជា សុភារិន (ព្រៃវែង)	អគ្គិសនីកម្ពុជា (ព្រៃវែង)		66.90			1,677,462	1,576,275	3,101	
420អ	លោក អ៊ិត អ៊ាន (ព្រៃវែង)	អគ្គិសនីកម្ពុជា (ព្រៃវែង)	13.70	29.85			2,017,951	1,897,285	2,066	
421អ	ក្រុមហ៊ុន អគ្គិសនី ខេត្ត អិលអ៊ី ឯ.ក (កំពង់ឆ្នាំង)	ក្រុមហ៊ុន អូ អេ ស វី អេ គ្រូឌីង	51.20	63.32			2,660,114	2,460,800	4,481	
423អ	ក្រុមហ៊ុន យ៉ា:ចៀ ធុរ្យប្រឹម ឌី អេឡិកត្រិក (ព្រះសីហនុ)	អគ្គិសនីកម្ពុជា (ព្រះសីហនុ)	61.35				2,340,110	2,229,140	17	

អាជ្ញាធរអគ្គិសនីកម្ពុជា

425H	លោក ហ៊ុន ធីន (សៀមរាប)	ក្រុមហ៊ុន ប៊ីស៊ី ផោវ៉ា ឌីវឡុប មេន	10.00	18.00				389,783		337,490	933
426H	លោក ឡុង នាង (សៀមរាប)	អគ្គិសនីកម្ពុជា (សៀមរាប)	6.86	38.36				971,578		940,054	1,152
428H	ក្រុមហ៊ុន តាយ សែង បារិត អេស អ៊ី ហ្សេត ខុអិលធីឌី (ស្វាយរៀង)	អគ្គិសនីកម្ពុជា (ភ្នំពេញ)	140.00		5,030,010			22,965,810		24,319,986	23
429H	លោកស្រី អេន ចន្ទា (កំពង់ឆ្នាំង)	ក្រុមហ៊ុន អូ អេស វី អ ត្រឡឹង	82.76	182.01				4,001,463		3,633,170	6,336
431H	ក្រុមហ៊ុន ប៉ោយប៉ែត ភីកីអេសអ៊ីប៊ូត (បន្ទាយមានជ័យ)	អគ្គិសនីកម្ពុជា (បន្ទាយមានជ័យ)	13.15					493,006		485,083	4
435H	លោកស្រី កែវ សេដា (កំពង់ស្ពឺ+កោះកុង+ព្រះសីហនុ)	អគ្គិសនីកម្ពុជា (កំពង់ស្ពឺ)		40.31				2,394,089		2,327,334	1,487
436H	លោកស្រី ស៊ី ស៊ីណា	អគ្គិសនីកម្ពុជា (បន្ទាយមានជ័យ)		21.30				1,889,458		1,769,995	2,017
437H	ក្រុមហ៊ុន មេនហាតធន អ៊ិន ធើណេសិនណល ខុអិលធីឌី (ស្វាយរៀង)	អគ្គិសនីកម្ពុជា (ស្វាយរៀង)	9.15					82,340		72,461,032	28
		អគ្គិសនីកម្ពុជា (ភ្នំពេញ)						75,964,330			
438H	លោក រុន សុវណ្ណ (ប្រៃសណីយ៍)	អគ្គិសនីកម្ពុជា (ប្រៃសណីយ៍)		82.59				1,434,239		1,318,946	2,789
439H	ក្រុមហ៊ុន ជូ ណេង អ៊ិនធើណេសិនណល (ខេមបូឌា) ឯ.ក (ព្រះសីហនុ)	អគ្គិសនីកម្ពុជា (ក្រុងព្រះសីហនុ)	20.00		535,000			8,885,060		9,068,310	500
440H	លោក ចេង សិទ្ធិ (កំពង់ធំ)	ក្រុមហ៊ុន ប៊ីស៊ី ផោវ៉ា ឌីវឡុប មេន		72.00				246,757		233,298	341

អាជ្ញាធរអគ្គិសនីកម្ពុជា

442អ	ក្រុមហ៊ុន ហ្គីហ្គា វិសេស (ខេមបូឌា)(ស្វាយរៀង)	អគ្គិសនីកម្ពុជា (ភ្នំពេញ)		14.82						3,578,920	10,796,378	17
		អគ្គិសនីកម្ពុជា (ស្វាយរៀង)										
443អ	លោក ជុន សេដ្ឋា (ឧត្តរមានជ័យ)	អគ្គិសនីកម្ពុជា (សៀមរាប)		58.00						835,247	775,922	749
444អ	លោកស្រី គង់ ចាន់ដា (ឧត្តរមានជ័យ)	អគ្គិសនីកម្ពុជា (សៀមរាប)		8.00						586,790	557,450	492
445អ	ក្រុមហ៊ុន សុវណ្ណភូមិ អ៊ិន វេសមេន (កណ្តាល)	អគ្គិសនីកម្ពុជា ភ្នំពេញ		4						492,100	467,495	1
446 អ	ក្រុមហ៊ុន ទ្រី ភាព (ព្រះវិហារ)	ក្រុមហ៊ុន ប៊ីស៊ី ផែរវី ឌីវឡុប មេន		45.00						8,250	7,012	3
447អ	លោកស្រី ញឹក សុគន្ធ (កំពង់ចាម)	ក្រុមហ៊ុន ប៊ីស៊ី ផែរវី ឌីវឡុប មេន		5.00						567,867	486,976	685
448អ	លោក ឌី ចំរើន (កំពង់ឆ្នាំង)	ក្រុមហ៊ុន អូ អេស វី អ ក្រុងឌីង		45.75						2,054,036	1,826,274	3,798
	<b>សរុប</b>			<b>36,825</b>	<b>35,712</b>	<b>339,204,564</b>	<b>11,397,455,605</b>	<b>4,182,446,969</b>	<b>4,182,446,969</b>	<b>10,377,196,273</b>	<b>2,948,542</b>	



**ឧបសម្ព័ន្ធទី ៥ (ខ)**

**ព័ត៌មានសង្ខេបបេសអ៊ុកកាន់អាជ្ញាបណ្ណប្រើ ដែលមានផលិតកម្ម និងបេសទាម**  
**( បេសទាមទាំងស្រុងត្រូវបានស្រង់ចេញពីម៉ាស៊ីនត្រួតពិនិត្យ )**

លេខ អាជ្ញា បណ្ណ	ឈ្មោះអ្នកកាន់អាជ្ញាបណ្ណ	តំបន់ផ្គត់ផ្គង់	ប្រវែង ខ្សែMV, គីឡូម៉ែត្រ	ប្រវែងខ្សែLV, គីឡូម៉ែត្រ	អានុភាពដាំឡើង, គីឡូវ៉ាត់	ថាមពលផលិត, គ.វ៉.ម៉	ថាមពលលក់ ឲ្យអ្នកប្រើ, គ.វ៉.ម៉	ចំនួនអ្នក ប្រើប្រាស់
328អ	លោក សៀង ទី	ឃុំទំរង់ ស្រុកសណ្តាន់ ខេត្តកំពង់ធំ	12.50	18.70	460	276,769	254,807	638
365អ	លោកស្រី ថៃ ជីតា	ឃុំមានរិទ្ធ ស្រុកសណ្តាន់ ខេត្តកំពង់ធំ	10.00	9.00	70	81,245	74,325	377
406អ	លោក ចាន់ ស៊ុនមានិត	ផ្នែកខ្លះនៃឃុំកន្ទួត ស្រុកស្វាយលើ ខេត្តសៀមរាប	7.50	11.50	258	12,922	11,036	102
424អ	លោក សួន សុផានិត	ឃុំពាមព្រែក ស្រុកជលគីរី ខេត្តកំពង់ឆ្នាំង		16.00	160	138,085	111,554	456
	<b>សរុប</b>		30.00	55.20	948	509,021	451,722	1,573

**ឧបសម្ព័ន្ធទី ៥ (គ)**

**អ្នកកាន់អាជ្ញាបណ្ណផលិតសម្រាប់ផ្គត់ផ្គង់ទៅរោងចក្រ**

លេខ អាជ្ញាបណ្ណ	ឈ្មោះអ្នកកាន់អាជ្ញាបណ្ណ	ទីតាំងពេងចក្រផលិត	អ្នកទិញថាមពល	អានុភាពដំឡើង, គីឡូវ៉ាត់	ថាមពលបញ្ជូន, គីឡូវ៉ាត់ម៉ោង
193អ	ក្រុមហ៊ុន អង្គរ បាយអូ ខូជេន	ស្រុកអង្គស្នួល ខេត្តកណ្តាល	ក្រុមហ៊ុន អង្គរ ភសិកម្ម រុងរឿង	2,000	717,673
<b>សរុប</b>					<b>717,673</b>

**ឧបសម្ព័ន្ធទី ៦**

**ព័ត៌មានស្តីពីអាជ្ញាបណ្ណដែលអស់សុពលភាពតាមទម្រង់សង្ខេបឆ្នាំ២០១៩**

លេខ អាជ្ញាបណ្ណ	ឈ្មោះអ្នកកាន់អាជ្ញាបណ្ណ	ប្រភេទអាជ្ញាបណ្ណ	ឆ្នាំអស់សុពលភាព
010អ	ក្រុមហ៊ុន វ៉ាន់ ឡុង	ផលិតកម្ម	2003
005អ	លោក ជា សុផា	ផលិតកម្ម	2004
025អ	ក្រុមហ៊ុន សន្តិភាព	ផលិតកម្ម	2004
070អ	លោក ប៊ូ រឿន	អាជ្ញាបណ្ណរួម (ផលិត+ចែកចាយ)	2005
003អ	ក្រុមហ៊ុន ជូពីជំ ខាំបូខា	ផលិតកម្ម	2006
024អ	ក្រុមហ៊ុន គូបុល ដៅរើ ស៊ីស្តែម ភីជីអ៊ី អិលធីឌី	ផលិតកម្ម	2006
092អ	លោក សោម វិសាល (ខេត្តឧត្តរមានជ័យ)	អាជ្ញាបណ្ណរួម (ផលិត+ចែកចាយ)	2006
100អ	ជឺ.ភី.អិន ខាំបូខា	ផលិតកម្ម	2006
094អ	ក្រុមហ៊ុន អ៊ែតវ៉ែត អេសនេដឺ សប្បជ្ជាយ	ផលិតកម្ម	2007
104អ	លោក សួន សានី	អាជ្ញាបណ្ណរួម (ផលិត+ចែកចាយ)	2007
131អ	លោកស្រី ញឹក សុគន្ធ	អាជ្ញាបណ្ណរួម (ផលិត+ចែកចាយ)	2007
107អ	ក្រុមហ៊ុន ញូញិន រ៉ិកទំរា អេស៊ា	ផលិតកម្ម	2007
065អ	លោក ជូ ស្រាន់	អាជ្ញាបណ្ណរួម (ផលិត+ចែកចាយ)	2008
084អ	លោក ម៉ុក ជិន	អាជ្ញាបណ្ណរួម (ផលិត+ចែកចាយ)	2008
087អ	លោកស្រី សុខ គង្គា	អាជ្ញាបណ្ណរួម (ផលិត+ចែកចាយ)	2008

អាជ្ញាធរអគ្គិសនីកម្ពុជា

135H	លោកស្រី ឌីក វិន		អាជ្ញាបណ្ណរួម (ផលិត+ចែកចាយ)	2008
004H	ក្រុមហ៊ុន ភ្នំបូល ពិភពលោកស្ថិតិកាល សាប៊ែត		ផលិតកម្ម	2009
147H	ក្រុមហ៊ុន អូអ៊ីមអូ អេនធើ		ផលិតកម្ម	2009
210H	លោក សុខ សេរី		ផលិតកម្ម	2010
145H	ក្រុមហ៊ុន ស៊ីដឹង អេឡិកត្រូនិក		អាជ្ញាបណ្ណចែកចាយ	2010
114H	លោកស្រី ជា តាំង		អាជ្ញាបណ្ណរួម (ផលិតកម្ម+ចែកចាយ)	2010
173H	លោកស្រី កែ វ៉ាន		អាជ្ញាបណ្ណរួម (ផលិតកម្ម+ចែកចាយ)	2010
175H	លោក ទឹង សាម៉ូ		អាជ្ញាបណ្ណរួម (ផលិតកម្ម+ចែកចាយ)	2010
158H	អង្គការអគ្គិសនី ខេត្តមណ្ឌលគិរី		អាជ្ញាបណ្ណរួម (ផលិតកម្ម+ចែកចាយ)	2010
126H	ក្រុមហ៊ុន អេស អេច ស៊ី (ខេមបូឌា)		ផលិតកម្ម	2011
157H	ក្រុមហ៊ុន អេស អូ ខេ		ផលិតកម្ម	2011
232H	ក្រុមហ៊ុន ក្រចេះ ស៊ីដី ផៅវ៉ៃ		ផលិតកម្ម	2011
221H	ក្រុមហ៊ុន តាយ សេង អាហ៍ណេ នីហ៍ណេ និង សំណង់		ផលិតកម្ម	2011
166H	លោក ឱ រតនា		អាជ្ញាបណ្ណរួម (ផលិតកម្ម+ចែកចាយ)	2011
167H	សហគ្រាស អេឡិកទ្រិក លាបៀរ		អាជ្ញាបណ្ណរួម (ផលិតកម្ម+ចែកចាយ)	2011
148H	សហគ្រាស ពោធិ៍សាត់ ផៅវ៉ៃ សាប៊ែរ		ផលិតកម្ម	2011
017H	លោកស្រី ប៊ុន លីវ		អាជ្ញាបណ្ណរួម (ផលិតកម្ម+ចែកចាយ)	2012
059H	អង្គការ អគ្គិសនី ខេត្តក្រចេះ		អាជ្ញាបណ្ណរួម (ផលិតកម្ម+ចែកចាយ)	2012
168H	លោកស្រី អូ គឹមហេង		អាជ្ញាបណ្ណរួម (ផលិតកម្ម+ចែកចាយ)	2012

អាជ្ញាធរអគ្គិសនីកម្ពុជា

198អ	លោកស្រី នៅ សុភា	អាជ្ញាបណ្ណ ( ផលិតកម្ម+ចែកចាយ )	2012
248អ	លោកស្រី អ៊ុន នាង	អាជ្ញាបណ្ណចែកចាយ	2012
116អ	ក្រុមហ៊ុន ស៊ី ជី ផ្នៅវ៉ៃ គ្រុប	ផលិតកម្ម	2013
214អ	ក្រុមហ៊ុន អេសប៊ីកីស៊ីលូសិន(LYP)	អាជ្ញាបណ្ណ ( ផលិតកម្ម+ចែកចាយ )	2013
218អ	លោក សាង សារុធ	អាជ្ញាបណ្ណ ( ផលិតកម្ម+ចែកចាយ )	2013
231អ	លោក ម៉ឺ ស៊ីណា	អាជ្ញាបណ្ណ ( ផលិតកម្ម+ចែកចាយ )	2013
341អ	លោក សេង សំណាង	អាជ្ញាបណ្ណ ( ផលិតកម្ម+ចែកចាយ )	2013
360អ	លោកទីវ ស៊ីណាន	អាជ្ញាបណ្ណ ( ផលិតកម្ម+ចែកចាយ )	2014
064អ	សហគ្រាស អេឡិកទ្រីស៊ីជីត្រាំឌ្រា	អាជ្ញាបណ្ណ ( ផលិតកម្ម+ចែកចាយ )	2015
080អ	លោក សុខ វិទិត	អាជ្ញាបណ្ណចែកចាយ	2015
077អ	លោកស្រី ចៅ នុយ	អាជ្ញាបណ្ណចែកចាយ	2015
079អ	លោក ធន ជឿន	អាជ្ញាបណ្ណចែកចាយ	2015
314អ	លោក ថៃ សុធន	អាជ្ញាបណ្ណ ( ផលិតកម្ម+ចែកចាយ )	2015
056អ	លោកស្រី ញឹក ធារី	អាជ្ញាបណ្ណ ( ផលិតកម្ម+ចែកចាយ )	2015
140អ	លោក ជា ចាន់ណារឿន	អាជ្ញាបណ្ណ ( ផលិតកម្ម+ចែកចាយ )	2015
002អ	ក្រុមហ៊ុន កម្ពុជាយូធីលលីជី	អាជ្ញាបណ្ណផលិត	2015
285អ	លោកស្រី យៀប ម៉ឺ	អាជ្ញាបណ្ណ ( ផលិតកម្ម+ចែកចាយ )	2015
344អ	លោកស្រី សៅ សុវិហា	អាជ្ញាបណ្ណចែកចាយ	2016
345អ	លោកស្រី កាន សុជាតា	អាជ្ញាបណ្ណ ( ផលិតកម្ម+ចែកចាយ )	2016

អាជ្ញាធរអគ្គិសនីកម្ពុជា

251អ	លោកស្រី អ៊ូច សុផល្លា	អាជ្ញាបណ្ណចែកចាយ	2016
233អ	លោក ស្រីន សុគន្ធ	អាជ្ញាបណ្ណចែកចាយ	2016
149អ	ក្រុមហ៊ុន ស៊ីន យ៉ម អ៊ុយផល អ៊ិចផល	អាជ្ញាបណ្ណចែកចាយ	2017
243អ	ក្រុមហ៊ុន អេស វី ស៊ី ដៅវ៉េ ឌីវីឡូបមេន	អាជ្ញាបណ្ណចែកចាយ	2017
134អ	លោក ទ្រី យ៉ោក	អាជ្ញាបណ្ណរួម (ផលិតកម្ម+ចែកចាយ)	2017
205អ	លោក ម៉ៅ ផៃ	អាជ្ញាបណ្ណរួម (ផលិតកម្ម+ចែកចាយ)	2017
322អ	លោកស្រី ម៉ុង សុភាព	អាជ្ញាបណ្ណចែកចាយ	2017
142អ	ក្រុមហ៊ុន កំពត ដៅវ៉េ ផ្លែន	អាជ្ញាបណ្ណផលិត	2018
200អ	សហគ្រាស អេឡិកទ្រីស៊ីធី ជីពាំង	អាជ្ញាបណ្ណចែកចាយ	2018
213អ	ក្រុមហ៊ុន សុវណ្ណភូមិ អ៊ិនវេសមេន	អាជ្ញាបណ្ណផលិត	2018
280អ	សហគ្រាស អេឡិកទ្រីស៊ីធី ជួនវ័ន្ទ	អាជ្ញាបណ្ណចែកចាយ	2018
088អ	ក្រុមហ៊ុន យុន សុផល	អាជ្ញាបណ្ណចែកចាយ	2019
348អ	ក្រុមហ៊ុន កោះកុង យូធីលីធី ខូ អ៊ិលធីឌី	អាជ្ញាបណ្ណបញ្ជូនសម្រាប់គោលបំណងពិសេស	2019

**ឧបសម្ព័ន្ធទី ៧ (ក)**

**បញ្ជីតម្លៃលក់អគ្គិសនីរបស់អ្នកកាន់អាជ្ញាបណ្ណ (ក្រៅពីអគ្គិសនីកម្ពុជា) ដែលត្រូវបង់ប្រាក់ប្រចាំថ្ងៃសម្រាប់ឆ្នាំ២០១៩**

	អត្រាថ្លៃលក់											
	មករា	កុម្ភៈ	មីនា	មេសា	ឧសភា	មិថុនា	កក្កដា	សីហា	កញ្ញា	តុលា	វិច្ឆិកា	ធ្នូ
<b>១- អ្នកប្រើប្រាស់ប្រភេទលំនៅឋាន</b>												
អ្នកប្រើពី ១ ដល់ ១០គីឡូវ៉ាត់ម៉ោង/១ខែ	380 ៛	380 ៛	380 ៛	380 ៛	380 ៛	380 ៛	380 ៛	380 ៛	380 ៛	380 ៛	380 ៛	380 ៛
អ្នកប្រើពី ១១ ដល់ ៥០គីឡូវ៉ាត់ម៉ោង/១ខែ	480 ៛	480 ៛	480 ៛	480 ៛	480 ៛	480 ៛	480 ៛	480 ៛	480 ៛	480 ៛	480 ៛	
អ្នកប្រើពី ៥១ ដល់ ២០០គីឡូវ៉ាត់ម៉ោង/១ខែ	610 ៛	610 ៛	610 ៛	610 ៛	610 ៛	610 ៛	610 ៛	610 ៛	610 ៛	610 ៛	610 ៛	
អ្នកប្រើចាប់ពី ២០១គីឡូវ៉ាត់ម៉ោង/១ខែឡើងទៅ	740 ៛	740 ៛	740 ៛	740 ៛	740 ៛	740 ៛	740 ៛	740 ៛	740 ៛	740 ៛	740 ៛	
<b>២. អ្នកប្រើប្រាស់ធុនតូច ប្រភេទអាជីវកម្មក្នុងផ្សារ សេវាកម្ម ពាណិជ្ជកម្ម និងរដ្ឋបាល</b>												
អ្នកប្រើប្រាស់ក្រោម ២០០គីឡូវ៉ាត់ម៉ោង/១ខែ	740 ៛	740 ៛	740 ៛	740 ៛	740 ៛	740 ៛	740 ៛	740 ៛	740 ៛	740 ៛	740 ៛	
អ្នកប្រើប្រាស់លើសពី ២០០គីឡូវ៉ាត់ម៉ោង/១ខែ	740 ៛	740 ៛	740 ៛	740 ៛	740 ៛	740 ៛	740 ៛	740 ៛	740 ៛	740 ៛	740 ៛	
<b>៣. អ្នកប្រើប្រាស់ធុនធំ និងធុនមធ្យម ប្រភេទសិប្បកម្ម ឧស្សាហកម្ម</b>												
ធុនធំដែលទិញពីខ្សែបណ្តាញតង់ស្យុងមធ្យម តាមនាឡិកាស្ទង់ MV	0.1470 \$	0.1470 \$	0.1470 \$	0.1470 \$	0.1470 \$	0.1470 \$	0.1470 \$	0.1470 \$	0.1470 \$	0.1470 \$	0.1470 \$	
ធុនមធ្យមដែលទិញពីក្រោមត្រង់ស្ទូ និងយោគ ដោយអ្នកទិញ តាមនាឡិកាស្ទង់ LV	0.1529 \$	0.1529 \$	0.1529 \$	0.1529 \$	0.1529 \$	0.1529 \$	0.1529 \$	0.1529 \$	0.1529 \$	0.1529 \$	0.1529 \$	
ធុនមធ្យមដែលទិញពីក្រោមត្រង់ស្ទូ និងយោគ ដោយអ្នកផ្គត់ផ្គង់ តាមនាឡិកាស្ទង់ LV	0.1609 \$	0.1609 \$	0.1609 \$	0.1609 \$	0.1609 \$	0.1609 \$	0.1609 \$	0.1609 \$	0.1609 \$	0.1609 \$	0.1609 \$	
<b>៤. អ្នកប្រើប្រាស់ធុនធំ និងធុនមធ្យម ប្រភេទសេវាកម្ម ពាណិជ្ជកម្ម និងរដ្ឋបាល</b>												
ធុនធំដែលទិញពីខ្សែបណ្តាញតង់ស្យុងមធ្យម តាមនាឡិកាស្ទង់ MV	0.1590 \$	0.1590 \$	0.1590 \$	0.1590 \$	0.1590 \$	0.1590 \$	0.1590 \$	0.1590 \$	0.1590 \$	0.1590 \$	0.1590 \$	
ធុនមធ្យមដែលទិញពីក្រោមត្រង់ស្ទូ និងយោគ ដោយអ្នកទិញ តាមនាឡិកាស្ទង់ LV	0.1654 \$	0.1654 \$	0.1654 \$	0.1654 \$	0.1654 \$	0.1654 \$	0.1654 \$	0.1654 \$	0.1654 \$	0.1654 \$	0.1654 \$	

អាជ្ញាធរអគ្គិសនីកម្ពុជា

ធុនមធ្យមដែលទិញពីក្រោមគ្រង់ស្នូ នៃយោគ ដោយអ្នកផ្គត់ផ្គង់ តាមនាឡិកាស្នង់ LV	0.1734 \$	0.1734 \$	0.1734 \$	0.1734 \$	0.1734 \$	0.1734 \$	0.1734 \$	0.1734 \$	0.1734 \$	0.1734 \$	0.1734 \$	0.1734 \$	0.1734 \$	0.1734 \$	0.1734 \$	0.1734 \$	0.1734 \$	0.1734 \$
<b>៥. អ្នកប្រើប្រាស់ប្រភេទអនុគ្រោះពិសេស</b>																		
ប្រើប្រាស់សម្រាប់បូមទឹកធ្វើកសិកម្មរាល់យប់ ពី ម៉ោង ០៩ យប់ ដល់ម៉ោង ០៧ ព្រឹក ដែលមាន នាឡិកាស្នង់ដោយឡែក កំណត់ដោយមូលនិធិ អគ្គិសនីការ៉ូបឺនីយកម្ពុជនបទ	480 ៛	480 ៛	480 ៛	480 ៛	480 ៛	480 ៛	480 ៛	480 ៛	480 ៛	480 ៛	480 ៛	480 ៛	480 ៛	480 ៛	480 ៛	480 ៛	480 ៛	480 ៛
អតិថិជនសាលារៀន មន្ទីរពេទ្យ មណ្ឌលសុខភាព នៅតំបន់ជនបទ	610 ៛	610 ៛	610 ៛	610 ៛	610 ៛	610 ៛	610 ៛	610 ៛	610 ៛	610 ៛	610 ៛	610 ៛	610 ៛	610 ៛	610 ៛	610 ៛	610 ៛	610 ៛



**ឧបសម្ព័ន្ធទី ៧ (ខ)**

**ត្រីប្រតិភូនៃក្រុមប្រឹក្សាភិបាលសម្ព័ន្ធទី ៧ (ក) លេខអនុក្រឹត្យសម្រាប់លើកឡើងសមាសភាពនៃក្រុមប្រឹក្សាភិបាលសម្ព័ន្ធទី ៧ (ខ) សម្រាប់ឆ្នាំ២០១៩**

លេខ អាជ្ញាបណ្ណ	ឈ្មោះអ្នកកាន់អាជ្ញាបណ្ណ		លេខ អាជ្ញាបណ្ណ		ឈ្មោះអ្នកកាន់អាជ្ញាបណ្ណ		លេខ អាជ្ញាបណ្ណ		ឈ្មោះអ្នកកាន់អាជ្ញាបណ្ណ		
	លេខ អាជ្ញាបណ្ណ	លេខ អាជ្ញាបណ្ណ	លេខ អាជ្ញាបណ្ណ	លេខ អាជ្ញាបណ្ណ	លេខ អាជ្ញាបណ្ណ	លេខ អាជ្ញាបណ្ណ	លេខ អាជ្ញាបណ្ណ	លេខ អាជ្ញាបណ្ណ	លេខ អាជ្ញាបណ្ណ	ឈ្មោះអ្នកកាន់អាជ្ញាបណ្ណ	
<b>1. ខេត្តបន្ទាយមានជ័យ</b>											
078អ	លោក ប៉ាក់ ស៊ុនហេង	081អ	លោក មួន ហាន	105អ	ក្រុមហ៊ុន ជី.អិន.អិន.ជី អេឡិកទ្រីស៊ីជី	108អ	លោកស្រី ស៊ុន សារីន				
164អ	ក្រុមហ៊ុន វឌ្ឍនៈ អិន.ជី.អង្គរ	189អ	ក្រុមហ៊ុន ភូមិ និមិត្ត	190អ	លោក ម៉ាក់ វ៉ាន់	257អ	លោក មួន ទិត្យ				
276អ	លោក ជុន វិទ្ធី	289អ	ក្រុមហ៊ុន អគ្គិសនី ប៉ោយបាវ ខូ អិលធីឌី	323អ	ក្រុមហ៊ុន សូហ្វ អានីជី ខូ អិលធីឌី	324អ	លោកស្រី ខៀវ សុខា				
337អ	លោក អ៊ុន ពៅ	351អ	លោក ទេព មករា	379អ	លោកស្រី កែវ ឆី	389អ	លោកស្រី ម៉ែន បានសុកុល				
401អ	លោក តាន់ លាងស្រេង	436អ	លោកស្រី ស៊ី ស៊ីណា								
<b>2. ខេត្តបាត់ដំបង</b>											
043អ	ក្រុមហ៊ុន អេសប៊ី អេឡិកទ្រីស៊ីជី	068អ	លោកស្រី ខួប មន្ត្រី	069អ	លោក ណុប ប៊ុន	072អ	លោក យ៉ា សម្បត្តិ				
078អ	លោក ប៉ាក់ ស៊ុនហេង	091អ	សហគ្រាស អគ្គិសនី ឯកភ្នំ	105អ	ក្រុមហ៊ុន ជី.អិន.អិន.ជី អេឡិកទ្រីស៊ីជី	109អ	សហគ្រាស មោងឫស្សី ឌីអិលធីឌី អេសជីប្រាយ				
110អ	សហគ្រាស ហេង ណៃ អគ្គិសនីមោងឫស្សី			117អ	លោកស្រី ប៊ុន ស្រីស័ក្ខ	182អ	សហគ្រាស អគ្គិសនីបវេល				
201អ	លោក អ៊ុ ចាន់វិញ្ញ	202អ	លោកស្រី គង់ សាម៉ុន	242អ	លោកស្រី សាន់ ឆាន់	244អ	ក្រុមហ៊ុន ខេ អ វ៉ាយ ត្រេឌីង				
246អ	លោក សំណាង សត្យា	262អ	លោកស្រី ទិន គុដ	270អ	ក្រុមហ៊ុន អេឡិកទ្រីប្រចល អូតាគី ត្រេឌីង (អ៊ី.អូ.ជី)						
275អ	លោក កុយ ម៉ាច	282អ	លោកស្រី សៀន សុភិណ្ណណារ៉ា	283អ	លោក ស្រី អូន	302អ	លោក សែម វិទ្ធី				
303អ	សហគ្រាស អេសប៊ី អ អេឡិកទ្រីស៊ីជី សរីស			309អ	លោក ង៉ុវ ស៊ីហ្គ	324អ	លោកស្រី ខៀវ សុខា				

330អ	លោក ឡុយ សុវណ្ណ	392អ	ក្រុមហ៊ុន អេអេសខីអិម ខូ អិលធីឌី	403អ	ក្រុមហ៊ុន អេស.ខេ.ភី.អិស.ខេ ម៉ិនវេសម៉ិន		
404អ	លោក ហង់ ចន្ទារី						
<b>3. ខេត្តកំពង់ចាម</b>							
019អ	សហគ្រាស អគ្គិសនី ខ្យល់ ខូ អិលធីឌី	023អ	ក្រុមហ៊ុន មេកង្ក ស្នាត ដៅវ៉ៃ	026អ	លោក បាំង ប៊ុណ្ណារ៉េត	032អ	សហគ្រាស គង់ ហាក់ អេឡិកទ្រិក ដៅវ៉ៃ
038អ	សហគ្រាស ដួល់បែក ចំការលើ អេឡិកទ្រីស៊ីធី	047អ	សហគ្រាស សរ ម៉ាលីស អេឡិកទ្រីស៊ីធី	057អ	សហគ្រាស អគ្គិសនី សុហ៊ុន	060អ	លោកស្រី អ៊ាម ស្រេង
074អ	លោក មាន វណ្ណា	075អ	លោក ឆាយ គឹមហួរ	90អ	ក្រុមហ៊ុន វ៉ាសនា ញូលែន ដៅវ៉ៃ	130អ	លោក ទ្រី ឡេង
159អ	ក្រុមហ៊ុន យុន សុភាព ឯ.ក	160អ	ក្រុមហ៊ុន អគ្គិសនី ព្រែកពោធិ៍	165អ	សហគ្រាស អេឡិកទ្រីស៊ីធី កងមាស	207អ	លោក ឡាយ វ៉ែងយាង
216អ	ក្រុមហ៊ុន សំបូរ អេឡិកទ្រីស៊ីធី ឯ.ក	220អ	សហគ្រាស អេឡិកទ្រីស៊ីធី ស្តង់-ចំការលើ	241អ	លោក អ៊ុង គឹមសាន	254អ	លោកស្រី ផេង សុផាត
255អ	លោកស្រី សោម សុខាឈិន	256អ	លោក តៃ គឹមសុង	286អ	លោកស្រី ស៊ូ រ៉ុង	288អ	លោក យិន គឹមលី
292អ	លោក សេង គ្រី	295អ	សាខាក្រុមហ៊ុន សាន់-អ៊ីអ៊ីអ៊ី ភីធីអ៊ី អិលធីឌី	297អ	លោកស្រី សាយ សោភា	301អ	លោក ហាក់ សៀកវ៉េង
335អ	លោកស្រី យុន ណែតាង	340អ	លោក លួន សុភាព	356អ	លោកស្រី អង់ កល្យាន	357អ	លោក ញ៉ែប សេង
363អ	លោក លាង ផល្លា	369អ	លោក ឌី ពិសិដ្ឋ	375អ	ក្រុមហ៊ុន ឡុង ស្រេង ម៉ិនដេណេសិន ណេល	376អ	លោក ឡាយ ប៊ុនធឿន
394អ	លោក វ៉ាត ណារុណ	440អ	លោក ហុង សេងគ្រី	447អ	លោកស្រី ញឹក សុគន្ធ		
<b>4. ខេត្តកំពង់ឆ្នាំង</b>							
040អ	សហគ្រាស អិម.អេម អេឡិកទ្រីស៊ីធី	041អ	ទី សុគន្ធ (ដី.អេស.ខេ) អេឡិកទ្រីស៊ីធី ខូអិលធីឌី	051អ	ក្រុមហ៊ុន អ៊ុង សុវណ្ណនី អេឡិកទ្រីស៊ីធី ឌី វេឡូបេមេន	298អ	លោក កែ សារឿន
095អ	លោកស្រី ចាន់ ស៊ីម៉ូលី	096អ	លោក អ៊ុន សុផល	119អ	លោក អ៊ុន សុផា	415អ	លោកស្រី កែ វ៉ាន

អាជ្ញាធរអគ្គិសនីកម្ពុជា

300H	ក្រុមហ៊ុន អូ អេស វី អ ត្រេនឌីង	393H	លោក ចេង ផ្លែង	400H	លោក ហុង សេង គ្រី	415H	លោកស្រី កែ វ៉ាន
416H	លោក ឌី ហ្សូលី	421H	ក្រុមហ៊ុន អគ្គិសនី ខេត្តអំលឺ ឯ.ក	429H	លោកស្រី អេន ចន្លា	448H	លោក ឌី ចំរើន
<b>5. ខេត្តកំពង់ស្ពឺ</b>							
053H	ក្រុមហ៊ុន ថ្នល់ទទឹង អេឡិកទ្រីស៊ីធី ឯ.ក	067H	លោក សុខ ហ៊ុយ	076H	សហគ្រាស ឧដុង្គ ផៅវ៉ៃ សីបឆ្មាយ	082H	សហគ្រាស អគ្គិសនី ពេជ្រនិល អិល.អេស.ខេ
099H	ក្រុមហ៊ុន លើម ម៉ូរ ខូ អិលធីឌី	101H	ក្រុមហ៊ុន តូរ ឈិនសេង ខូ អិលធីឌី	136H	លោក ម៉ែន គន្ធា	137H	ក្រុមហ៊ុន ម៉េង សុខឡេង ខនស្រាក់ សិន & អេឡិកទ្រីក
154H	លោក អ៊ុយ សុផាត	155H	សហគ្រាស អភិវឌ្ឍន៍អគ្គិសនី សំរិទ្ធភ័កិ			156H	លោក ម៉ែន សម្បត្តិ
219H	លោក កឿន សារ៉េន	224H	ក្រុមហ៊ុន សុខា អេឡិកទ្រីស៊ីធី	237H	ក្រុមហ៊ុន អគ្គិសនីព្រៃរៀល ឯ.ក	278H	ក្រុមហ៊ុន អគ្គិសនី ជ្រៃលាស់ ឯ.ក
338H	ក្រុមហ៊ុន ភ្នំពេញ ស៊ុប៊ឺរ	385H	ក្រុមហ៊ុន ចាន់ គឹមអេង អេឡិកទ្រីស៊ីធី ឯ.ក	386H	ក្រុមហ៊ុន យុនវឌ្ឍន៍ អេឡិកទ្រីស៊ីធី ឯ.ក	393H	លោក ចេង ផ្លែង
411H	ក្រុមហ៊ុន យុនវឌ្ឍនា អេឡិកទ្រីស៊ីធី ឯ.ក	435H	លោកស្រី កែវ សេដា				
<b>6. ខេត្តកំពង់ធំ</b>							
006H	ក្រុមហ៊ុន ផេង គៀង អេឡិកទ្រីស៊ីធី	012H	ក្រុមហ៊ុន ខេម ជីល្យូ អេឡិកទ្រីក ផៅវ៉ៃ	019H	សហគ្រាស អគ្គិសនី ច្រៀល ខូ អិលធីឌី	023H	ក្រុមហ៊ុន មេគង្គ ស្នាត ផៅវ៉ៃ
032H	សហគ្រាស គង់ ហាក់ អេឡិកទ្រីក ផៅវ៉ៃ	039H	លោក គឹម ច័ន្ទតារា	063H	លោក អុង ហុកស៊ិន	073H	សហគ្រាស ត្រឹង សាន
111H	លោក គង់ វុន	199H	សហគ្រាស ស៊ឹម ឡៃអ៊ុំ អេឡិកទ្រីស៊ីធី	228H	សហគ្រាស ជី.ខេ.ជី.ឌី.ឌី អេឡិកទ្រីស៊ីធី	245H	លោក ណា សុខុម
326H	សហគ្រាស វណ្ណ ឡៃហ៊ុយ អេឡិកទ្រីស៊ីធី	327H	លោក កើត ចន្ទី	354H	លោកស្រី យុន ណែហៀក	367H	លោក សៀន សុផល
368H	កញ្ញា តាន់ គឹមប្លុយ	387H	លោកស្រី ប៊ែន ចាន់ណា	425H	លោក ហ៊ុំ ចិន	440H	លោក ចេង សំរិទ្ធ

**7. ខេត្តកំពត**

042អ	ក្រុមហ៊ុន អគ្គិសនី ត្រពាំងពោ	044អ	ក្រុមហ៊ុន អគ្គិសនី ទឹក ឈូ	082អ	សហគ្រាស អគ្គិសនី ព្រៃជ្រៃនិល អិល.អេស.ខេ	093អ	សហគ្រាស អគ្គិសនី ទូកមាស
097អ	លោក យ៉ិន អិច	180អ	ក្រុមហ៊ុន កែប ដៅវ៉ៃ សីបង្គាយ	197អ	សហគ្រាស អេឡិកទ្រីស៊ីដី អង្គរកា	225អ	លោកស្រី ចាន់ សុគិម

**8. ខេត្តកណ្តាល**

021អ	សហគ្រាស អគ្គិសនី នៅ ស្រីពេជ្រ	037អ	ក្រុមហ៊ុន សេងហ៊ី ហ៊ុយគៀន ប៊ុនជៀម	045អ	លោក សុខ សម្បូរណ៍
049អ	សហគ្រាស អ៊ីសយ៉ិន ដៅវ៉ៃ សីបង្គាយ អេនធើប្រាយ (អ៊ីប៊ូស)	050អ	សហគ្រាស រីកូ	053អ	ក្រុមហ៊ុន ទួលទទឹង អេឡិកទ្រីស៊ីដី ឯ.ក
061អ	សហគ្រាស អេឡិកទ្រីស៊ីដី អង្គស្នួល	062អ	លោក ឯ ឡុង	066អ	ក្រុមហ៊ុន ពាន អ.ជី ថេកណូឡូជី
076អ	សហគ្រាស ឧដុង ដៅវ៉ៃ សីបង្គាយ	086អ	សហគ្រាស អេឡិកទ្រីស៊ីដី ស្អាង	090អ	ក្រុមហ៊ុន វ៉ាសនា ញូលែន ដៅវ៉ៃ
099អ	ក្រុមហ៊ុន លីម ម៉ូ ឌូ អិលធើឌី	101អ	ក្រុមហ៊ុន តូវ ឈិនសេង ឌូ អិលធើឌី	137អ	ក្រុមហ៊ុន ម៉េង សុខឡេង ខនស្រាក់សិន & អេឡិកទ្រីក
150អ	ក្រុមហ៊ុន អគ្គិសនី កៀនស្វាយ	151អ	ក្រុមហ៊ុន ខ្មែរ អេឡិកទ្រីស៊ីដី សីសែ	153អ	សហគ្រាស អគ្គិសនី បឹងខ្យាង
169អ	លោក ប៊ុន ហ៊ុយ	170អ	លោក ឈុន សី	171អ	លោកស្រី ក្នុង សោកា
176អ	ក្រុមហ៊ុន ទិត្យ មានជ័យ អេឡិកទ្រីស៊ីដី សីបង្គាយ	179អ	សហគ្រាស អគ្គិសនី ញឹក ម៉ុ	179អ	សហគ្រាស អគ្គិសនី ញឹក ម៉ុ
204អ	ក្រុមហ៊ុន អគ្គិសនី ព្រះប្រសប់	209អ	លោក សុខ ពីន	211អ	លោកស្រី អ៊ីវ ម៉ាឡា
222អ	ក្រុមហ៊ុន អគ្គិសនី ដង្កោ	223អ	ក្រុមហ៊ុន អិល អិម ខេ	224អ	ក្រុមហ៊ុន សុខា អេឡិកទ្រីស៊ីដី
230អ	លោកស្រី ជួយ វ៉ុន	234អ	សហគ្រាស សូហ្វប៉េក	235អ	លោក ចេង សុផល
250អ	លោកស្រី ស៊ុយ ចំណាន	261អ	សហគ្រាស អភិវឌ្ឍន៍អគ្គិសនីជនបទ	264អ	លោក អែ ហេងហួត

អាជ្ញាធរអគ្គិសនីកម្ពុជា

266H	លោកស្រី សោ សាអ៊ិន	272H	សហគ្រាស អគ្គិសនី កំពង់ចម្ការបាក់ដាវ	ក្រុមហ៊ុន ៧ អ៊ិនធឺ គ្រុប	278H	ក្រុមហ៊ុន អគ្គិសនី ជ្រៃលាស់ ឯ.ក
316H	សហគ្រាស ក្រុមសំណាវ ឌីអេឡិប៊ែរមេន	335H	លោកស្រី យុន ណែតាង	លោកស្រី កែ វ៉ាន	350H	សហគ្រាស អគ្គិសនី ល្វាឯម
355H	លោក ឈរ វ៉ែងដួន	411H	ក្រុមហ៊ុន យុនវឌ្ឍនា អេឡិកទ្រីស៊ីធី ឯ.ក			
<b>9. ខេត្តកោះកុង</b>						
028H	សហគ្រាស សិរិទ្ធ សុទ្ធី ខុ អិលធីឌី	106H	លោកស្រី អាន់ សំឡាន	លោកស្រី កាវ ឆាយសុវី		
370H	ក្រុមហ៊ុន កោះកុង ឌីស្ទ្រីក អេឡិកទ្រីស៊ីធី			ក្រុមហ៊ុន ហេង ហ្វេមីលី អេឡិកទ្រីស៊ីធី ឯ.ក	418H	លោកស្រី ផេង ទួច
435H	លោកស្រី កែវ សេដា					
<b>10. ខេត្តក្រចេះ</b>						
191H	លោកស្រី កិន វិកៅ	217H	សហគ្រាស ហ៊ាង ពៅ	លោក យោន បញ្ញាវង្ស	263H	លោក ពេជ្រ ឧត្តម
321H	ក្រុមហ៊ុន ជីអេច & ភូគី ផៅវ៉ៃ ឌីអេឡិប៊ែរមេន ឯ.ក	342H	ក្រុមហ៊ុន យោនសុភិទ្ធ ត្រេឌីង	លោកស្រី ជា សុខខេង	352H	លោក លន់ កាវ
353H	លោក សុខ ហេងសាង	395H	លោកស្រី យុន សុខហ៊ុច			
<b>11. រាជធានីភ្នំពេញ</b>						
050H	សហគ្រាស វិក្ក	066H	ក្រុមហ៊ុន ពាន អ.ធី លេកណឡឺដី	ក្រុមហ៊ុន វាសនា ញ៉ាលន ផៅវ៉ៃ		
103H	សហគ្រាស អិន ភី អេឡិប៊ែរមេន ស៊ីបផ្លា យអ៊ី	143H	លោកស្រី លាង ឈុននី	ក្រុមហ៊ុន ទិក្យ មានជ័យ អេឡិកទ្រីស៊ីធី ស៊ីបផ្លាយ		
222H	ក្រុមហ៊ុន អគ្គិសនី ដង្កោ	223H	ក្រុមហ៊ុន អិល អិល ខេ	សហគ្រាស អភិវឌ្ឍន៍អគ្គិសនីជនបទ		
278H	ក្រុមហ៊ុន អគ្គិសនី ជ្រៃលាស់ ឯ.ក					

12. ខេត្តព្រៃវែង									
018H	លោក គី សុភា	036H	លោកស្រី ពោជ គឹម	045H	លោក សុខ សម្បូរណ៍	046H	សហគ្រាស សុគន្ធក អេឡិកទ្រីខុល		
122H	ក្រុមហ៊ុន គី. ខន	187H	លោក ខឹម វ៉ានី	206H	ក្រុមហ៊ុន ភី អេស ភី ស៊ី អ៊ិនវេសមេន	208H	លោក កែវ ចំរើន		
239H	លោក ចាន់ សុផា	247H	ក្រុមហ៊ុន អគ្គិសនីក្រោលគោ ឯ.ក	259H	ក្រុមហ៊ុន អ៊ិនវេសមេន ប៊ី ភី ស៊ី ស៊ុលសិន ខបកើ អសិន	267H	លោកស្រី នៅ សុភា		
269H	លោក គង់ យោន	272H	សហគ្រាស អគ្គិសនី កំពង់ចម្លងបាក់ដាវ	284H	លោក ឡុង ហៃ	294H	លោក ជឿ ប៊ុនអូន		
295H	សាខាក្រុមហ៊ុន សាន់-អ៊ីអ៊ីអ៊ី ភីធីអ៊ី អិល ធីឌី	299H	លោក អែ លីហ្សូ	310H	លោក ស្រីន ឈន	320H	លោក ធួក សាមាន		
336H	លោក ហាំង ផល្លី	343H	ក្រុមហ៊ុន ព្រ័ម ហិន អេឡិកទ្រីខុល	355H	លោក ឈរ វ៉ែងឆួន	417H	លោកស្រី ប៉ែន ផល្លា		
419H	លោកស្រី ជា សុភារិន	420H	លោក អ៊ុត អ៊ាន	438H	លោក រុន សុវណ្ណ				
13. ខេត្តពោធិ៍សាត់									
033H	សហគ្រាស ឈូ ដួន អេឡិកទ្រីស៊ីធី	034H	សហគ្រាសយេន យូឡាយ អេឡិកទ្រី ស៊ីធី	052H	សហគ្រាស ណារ៉េត លីមីតធីត អភិវឌ្ឍន៍ អគ្គិសនី	072H	លោក យ៉ា សម្បត្តិ		
102H	លោក ព្រាប វណ្ណាភេត	124H	សហគ្រាស អិ ឡេស៊ានក្រវាញ អេឡិកទ្រីស៊ីធី			125H	ក្រុមហ៊ុន អេស វី ធី អេឡិកទ្រីស៊ីធី ខូអិ លធីឌី		
281H	លោក វង្ស សំបូរ	331H	លោក លឹម ប៉ាក់	332H	លោក ញាណ វឌ្ឍនា	382H	លោកស្រី គឹម ស៊ីផល		
383H	លោកស្រី យឹម ហៀង	396H	លោកស្រី ប៉ែ សុបញ្ញា	397H	លោក ប៉ាវ វិទ្យា	404H	លោក ហេង ចន្ទាវី		
14. ខេត្តសៀមរាប									
035H	ក្រុមហ៊ុន រ៉ន រ៉ែ: ស៊ីស	048H	លោក ចោម សុផៃ	083H	លោក យឹម វិទ្ធី	111H	លោក គង់ រុន		
112H	លោក លី កង	127H	លោក ហ៊ុវ សារី	129H	លោក ចាន់ សុខ	139H	លោក ដួង ណារិន		

អាជ្ញាធរអគ្គិសនីកម្ពុជា

161H	លោក អ៊ឹង តាំងឡៃ	164H	ក្រុមហ៊ុន វឌ្ឍនៈ អិន.ជី.អង្គរ	183H	លោកស្រី មាស តារ៉ា	185H	លោក ឆ្លោក វណ្ណៈ
203H	លោក តាន់ កង	229H	លោក យាន កែវ	240H	លោកស្រី ឡុង គឹមហេង	287H	លោក អ៊ុង ប៊ុនធី
311H	លោកស្រី ហេង ស៊ីមុយ	359H	ក្រុមហ៊ុន អគ្គិសនី ភីអិន អង្គរ ឯ.ក	426H	លោក ឡុង នាង		

15. ខេត្តព្រះសីហនុ

029H	លោក សុខ ធី	030H	លោក ស៊ី ប៊ុនធី	042H	ក្រុមហ៊ុន អគ្គិសនី ត្រពាំងរពៅ		
082H	សហគ្រាស អគ្គិសនី ព្រៃជ្រនិល អិល.អស.12	098H	លោក សាន កេ	120H	លោក ចាន់ គាត	184H	លោកស្រី ជា គឹមថាត
271H	លោក ហ៊ុង ហ៊ុយ	279H	លោក យុន ចាន់ណាទ្វី	304H	ក្រុមហ៊ុន ម៉ុង ឫទ្ធី គ្រុប	306H	លោកស្រី អ៊ុង ហ៊ិចផេង
358H	លោកស្រី កាវ ឆាយស៊ូរី	435H	លោកស្រី កែវ សេដា				

16. ខេត្តតាកែវ

013H	សហគ្រាស អេឡិកទ្រីស៊ីធី គិរីវង់	015H	សហគ្រាស អេឡិកទ្រីស៊ីធី សំរោងយ៉ោង	016H	លោក កែ គុយហ្វុយ	020H	សហគ្រាស អគ្គិសនី ស៊ី.អិល ព្រែកឃ្លាស
022H	លោក គង់ ផាត	054H	លោកស្រី អ៊ុច ប៉ៅ	055H	លោក ម៉ាក់ ខុម	093H	សហគ្រាស អគ្គិសនី ទូកមាស
101H	ក្រុមហ៊ុន គូរ ឈិនសេង ខូ អិលធីឌី	113H	លោកស្រី ស៊ឹម ដារី	118H	សហគ្រាស អគ្គិសនី បាទី	121H	លោក ង៉ែត សូដា
133H	លោក ហាក់ សីសេង	141H	លោក តាំង ចេងអ៊ុង	174H	សហគ្រាស អេឡិកទ្រីស៊ីធី ពត់សរ	178H	សហគ្រាស សេង ទ្រូ អេឡិកទ្រីស៊ីធី
179H	សហគ្រាស អគ្គិសនី ញឹក ម៉ុ	188H	លោក លឹម ស៊ីសុភ័ណ្ណ	194H	លោក វ៉ៃ ទ្រហ្វិត	195H	លោក អ៊ុច តា
196H	សហគ្រាស អេឡិកទ្រីស៊ីធី កណ្តើង	197H	សហគ្រាស អេឡិកទ្រីស៊ីធី អង្គរកា	212H	លោក ង៉ែត ម៉ុង	224H	ក្រុមហ៊ុន សុខា អេឡិកទ្រីស៊ីធី
238H	លោក ហ៊ុ វ៉ាស្វា	258H	លោក សួន សារិន	265H	លោក កែវ សារ៉ាដេ	273H	លោក ជា សុវណ្ណារ៉ា
373H	លោក ជួន តុំ						

17. ខេត្តឧត្តរមានជ័យ						
163អ	ក្រុមហ៊ុន អិល អិល ភី អេឡិកទ្រីស៊ីធី ត្រពាំងប្រាសាទ		ក្រុមហ៊ុន លីម ហេង គ្រុប	240អ	លោកស្រី ឡុង គឹមហេង	312អ លោក ជុំ ភីក្រ
313អ	លោកស្រី ឈឹម សារាទ័	374អ		388អ	លោកស្រី ខៀវ សុផល	443អ លោក ជុន សេដ្ឋា
444អ	លោកស្រី គង់ ចាន់ដា					
18. ខេត្តកែប						
180អ	ក្រុមហ៊ុន កែប ដៅវ៉េ សឹមផ្កាយ					
19. ខេត្តត្បូងឃ្មុំ						
027អ	សហគ្រាស អេឡិកទ្រីស៊ីធី ស្នង	085អ	សហគ្រាស អេឡិកទ្រីស៊ីធី ត្បូងឃ្មុំ	122អ	ក្រុមហ៊ុន អ៊ី. ខន	
181អ	លោក គឹម រម៉ង់	191អ	លោកស្រី កិន កែវី	192អ	សហគ្រាស ហ៊ុន ឡុង ដៅវ៉េសឹមប្រាយ	277អ លោក ស៊ាន ស៊ីផាន
297អ	លោកស្រី សាយ សោភា	308អ	លោកស្រី កិន ថៃ	310អ	លោក ស្រីន ឈន	ក្រុមហ៊ុន ដីអេច & កូតី ដៅវ៉េ ឌីវឡុប មិន ឯ.ក
339អ	លោក ថុវ សី					
20. ខេត្តរតនគិរី						
291អ	លោក សំរិទ្ធ ហាន	333អ	លោក ឈឹម គឹមឈន	372អ	លោក សាវ ពិសិដ្ឋ	380អ លោកស្រី សៀគីម ណារ៉េត
21. ខេត្តស្ទឹងត្រែង						
296អ	លោកស្រី ហ៊ុយ ចេង	395អ	លោកស្រី យុន សុខហ៊ុច			
22. ខេត្តស្វាយរៀង						
247អ	ក្រុមហ៊ុន អគ្គិសនីក្រោលគោ ឯ.ក	268អ	លោក ខាន់ ស៊ីដែន	319អ	ក្រុមហ៊ុន ខ្មែរ យូធីឡីធី ក្រុងឌីង (ខេ យូ ធី) ខមរកនី	



23. ខេត្តប៉ៃលិន						
009អ	ក្រុមហ៊ុន អ៊ិម អេស ភី ឌីវ៉ែលឡបមិន ឌុអិលជីឌី	089អ	ក្រុមហ៊ុន វណ្ណៈភាព ឌីវឡបមេន			
24. ខេត្តព្រះវិហារ						
031អ	ក្រុមហ៊ុន អគ្គិសនី ព្រះវិហារ	128អ	សហគ្រាស រៀង ខន អេឡិកទ្រីស៊ីធី អានុភាពតំបន់ភ្នំលាក់កេរ	162អ	លោកស្រី លោក ស្រីអ៊ង	ក្រុមហ៊ុន អ៊ិម អិល ភី អេឡិកទ្រីស៊ីធី ត្រពាំងប្រាសាទ
172អ	លោកស្រី អ៊ុយ គីមសៀង	307អ	លោក កែវ ងួន	329អ	លោកស្រី ឡឿង បូនីកា	លោក ចក់ ស៊ាន
364អ	លោកស្រី តេង គឹមស្រៀង	391អ	លោកស្រី ហ៊ុយ ជានីន	399អ	លោក ប៊ាន ឌីណា	លោកស្រី កែវ សុវណ្ណនី
409អ	លោក អេង សុធាឡានា	410អ	លោកស្រី ហាក់ ស៊ីថាត	446អ	ក្រុមហ៊ុន ទ្រី ភាព គ្រុប	

**ឧបសម្ព័ន្ធទី ៧ (គ)**

**បញ្ជីថ្លៃលក់អគ្គិសនីរបស់អ្នកកាន់អាជ្ញាបណ្ណផ្គត់ផ្គង់សេវាប្រកបដោយសុវត្ថិភាពសម្រាប់ប្រតិបត្តិការសេវា**

ឈ្មោះអ្នកកាន់អាជ្ញាបណ្ណ		បញ្ជីថ្លៃលក់អគ្គិសនី											
លេខអាជ្ញាបណ្ណ	លក្ខខណ្ឌ	មករា - 19	កុម្ភៈ - 19	មីនា - 19	មេសា - 19	ឧសភា - 19	មិថុនា - 19	កក្កដា - 19	សីហា - 19	កញ្ញា - 19	តុលា - 19	វិច្ឆិកា - 19	ធ្នូ - 19
<b>1. ខេត្តបន្ទាយមានជ័យ</b>													
ក្រុមហ៊ុន អានកូ ខ្វិលធីឌី	អតិថិជនជនភៀស និងលំនៅឋាន	011អ	6 បាត	6 បាត	6 បាត	6 បាត	6 បាត	6 បាត	6 បាត	6 បាត	6 បាត	6 បាត	6 បាត
			5 បាត	5 បាត	5 បាត	5 បាត	5 បាត	5 បាត	5 បាត	5 បាត	5 បាត	5 បាត	5 បាត
			5.2874បាត	5.2874បាត	5.2874បាត	5.2874បាត	5.2874បាត	5.2874បាត	5.2874បាត	5.2874បាត	5.2874បាត	5.2874បាត	5.2874បាត
ក្រុមហ៊ុន អេស ខេ កី អិន ខេ អិនវេសមិន ខ្វិលធីឌី (ម៉ាឡៃ)	ទូទៅ	403អ	8 បាត	8 បាត	8 បាត	8 បាត	8 បាត	8 បាត	8 បាត	8 បាត	8 បាត	8 បាត	8 បាត
			7.50 បាត	7.50 បាត	7.50 បាត	7.50 បាត	7.50 បាត	7.50 បាត	7.50 បាត	7.50 បាត	7.50 បាត	7.50 បាត	7.50 បាត
			7.20 បាត	7.20 បាត	7.20 បាត	7.20 បាត	7.20 បាត	7.20 បាត	7.20 បាត	7.20 បាត	7.20 បាត	7.20 បាត	7.20 បាត
ក្រុមហ៊ុន សានកូ ខេមបូ អិនវេសមិន គ្រុប ខ្វិលធីឌី	តង់ស្យុងមធ្យម	414អ	0.160 \$	0.160 \$	0.160 \$	0.160 \$	0.160 \$	0.160 \$	0.160 \$	0.160 \$	0.160 \$	0.1470 \$	0.1470 \$
			0.1470 \$	0.1470 \$	0.1470 \$	0.1470 \$	0.1470 \$	0.1470 \$	0.1470 \$	0.1470 \$	0.1470 \$	0.1470 \$	0.1470 \$
			0.1470 \$	0.1470 \$	0.1470 \$	0.1470 \$	0.1470 \$	0.1470 \$	0.1470 \$	0.1470 \$	0.1470 \$	0.1470 \$	0.1470 \$
ក្រុមហ៊ុន ប៊ី.ត្រីម ដៅ អ៊ី (ប៉ោយប៉ែត) ឯ.ក	តង់ស្យុងមធ្យម	431អ	0.1470 \$	0.1470 \$	0.1470 \$	0.1470 \$	0.1470 \$	0.1470 \$	0.1470 \$	0.1470 \$	0.1470 \$	0.1470 \$	0.1470 \$
			0.1470 \$	0.1470 \$	0.1470 \$	0.1470 \$	0.1470 \$	0.1470 \$	0.1470 \$	0.1470 \$	0.1470 \$	0.1470 \$	0.1470 \$
			0.1470 \$	0.1470 \$	0.1470 \$	0.1470 \$	0.1470 \$	0.1470 \$	0.1470 \$	0.1470 \$	0.1470 \$	0.1470 \$	0.1470 \$
<b>2. ខេត្តបាត់ដំបង</b>													
ក្រុមហ៊ុន ប្រាណាស៊ី ខ្វិលធីឌី (កំរៀង)	លំនៅឋាន	008អ	8 បាត	8 បាត	8 បាត	8 បាត	8 បាត	8 បាត	8 បាត	8 បាត	8 បាត	8 បាត	8 បាត
			4.50 បាត	4.50 បាត	4.50 បាត	4.50 បាត	4.50 បាត	4.50 បាត	4.50 បាត	4.50 បាត	4.50 បាត	4.50 បាត	4.50 បាត



អាជ្ញាធរអគ្គិសនីកម្ពុជា

5. ខេត្តកណ្តាល													
ក្រុមហ៊ុន អានកូ ខូអិលធីឌី	011H	ទូទៅ	750 ៛	750 ៛	750 ៛	750 ៛	750 ៛	750 ៛	750 ៛	750 ៛	750 ៛	750 ៛	750 ៛
			0.1725 \$	0.1725 \$	0.1725 \$	0.1725 \$	0.1725 \$	0.1725 \$	0.1725 \$	0.1725 \$	0.1725 \$	0.1725 \$	0.1725 \$
ក្រុមហ៊ុន ឈុន ហុង គ្រុប ខូអិលធីឌី	381H	តង់ស្យុងមធ្យម	0.1690 \$	0.1690 \$	0.1690 \$	0.1690 \$	0.1690 \$	0.1690 \$	0.1690 \$	0.1690 \$	0.1690 \$	0.1690 \$	0.1690 \$
ក្រុមហ៊ុន សំរោងធំ អេស អ៊ី ហ្វេត ខូអិលធីឌី	398H	តង់ស្យុងមធ្យម	830 ៛	830 ៛	830 ៛	830 ៛	830 ៛	830 ៛	830 ៛	830 ៛	830 ៛	830 ៛	0.1470 \$

6. ខេត្តកោះកុង													
ក្រុមហ៊ុន អិល វ៉ាយ ភី គ្រុប ខូអិលធីឌី (កោះកុង)	014H	លំនៅឋាន	6 បាត	6 បាត	6 បាត	6 បាត	6 បាត	6 បាត	6 បាត	6 បាត	6 បាត	6 បាត	6 បាត
			5.8 បាត	5.8 បាត	5.8 បាត	5.8 បាត	5.8 បាត	5.8 បាត	5.8 បាត	5.8 បាត	5.8 បាត	5.8 បាត	5.8 បាត
ក្រុមហ៊ុន ជូ ណេង អ៊ិនធើណេសិនណាល (ខេមបូឌា) ឯ.ក	439H	តង់ស្យុងមធ្យម	0.170 \$	0.170 \$	0.170 \$	0.170 \$	0.170 \$	0.170 \$	0.170 \$	0.170 \$	0.170 \$	0.170 \$	0.1470 \$

7. រាជធានីភ្នំពេញ													
ក្រុមហ៊ុន ហ្គោល វ៉ាន់ឡុង ខូអិលធីឌី	138H	ទូទៅ	740 ៛	740 ៛	740 ៛	740 ៛	740 ៛	740 ៛	740 ៛	740 ៛	740 ៛	740 ៛	740 ៛
			0.1868 \$	0.1868 \$	0.1868 \$	0.1868 \$	0.1868 \$	0.1868 \$	0.1868 \$	0.1868 \$	0.1868 \$	0.1868 \$	0.1868 \$
ក្រុមហ៊ុន ខុលប៊ិន អេនធីឌី (ខេមបូឌា) ភី ភី អេស អ៊ី ហ្វេត លីមីធីត ខូអិលធីឌី	215H	រោងចក្រ	0.2200 \$	0.2200 \$	0.2200 \$	0.2200 \$	0.2200 \$	0.2200 \$	0.2200 \$	0.2200 \$	0.2200 \$	0.2200 \$	0.1800 \$
ក្រុមហ៊ុន វឌ្ឍនៈ ប្រូបេកើធី ខូអិលធីឌី	325H	តង់ស្យុងមធ្យម	740 ៛	740 ៛	740 ៛	740 ៛	740 ៛	740 ៛	740 ៛	740 ៛	740 ៛	740 ៛	740 ៛
លោក គួប ចំណាន	377H	ទូទៅ	740 ៛	740 ៛	740 ៛	740 ៛	740 ៛	740 ៛	740 ៛	740 ៛	740 ៛	740 ៛	740 ៛

អាជ្ញាធរអគ្គិសនីកម្ពុជា

លោក ទា ហាំងសេង	378អ	ទូទៅ	740 ៛	740 ៛	740 ៛	740 ៛	740 ៛	740 ៛	740 ៛	740 ៛	740 ៛	740 ៛	740 ៛	740 ៛	740 ៛
លោកស្រី ជុង សុខលីម	390អ	ទូទៅ	740 ៛	740 ៛	740 ៛	740 ៛	740 ៛	740 ៛	740 ៛	740 ៛	740 ៛	740 ៛	740 ៛	740 ៛	740 ៛
<b>8. ខេត្តសៀមរាប</b>															
លោក ចាន់ ស៊ុន មានិត	406អ	ទូទៅ	2,900 ៛	2,900 ៛	2,900 ៛	2,900 ៛	2,900 ៛	2,900 ៛	2,900 ៛	2,900 ៛	2,900 ៛	2,900 ៛	2,900 ៛	2,900 ៛	2,900 ៛
<b>9. ខេត្តព្រះសីហនុ</b>															
ក្រុមហ៊ុន សីហនុលីវ ឆ្នេរសល អ៊ីខនធើមី ហ្សូន	407អ	តង់ស្យុងមធ្យម	0.1650 \$	0.1650 \$	0.1650 \$	0.1650 \$	0.1650 \$	0.1650 \$	0.1650 \$	0.1650 \$	0.1650 \$	0.1650 \$	0.1650 \$	0.1470 \$	0.1470 \$
ក្រុមហ៊ុន យី:ចៀ ធ្នី ហ្សឹម ឌីវឡុយមន ខុអិលជីឌី	423អ	តង់ស្យុងមធ្យម	0.210 \$	0.210 \$	0.210 \$	0.210 \$	0.210 \$	0.210 \$	0.210 \$	0.210 \$	0.210 \$	0.210 \$	0.210 \$	0.147 \$	0.147 \$
<b>10. ខេត្តស្វាយរៀង</b>															
ក្រុមហ៊ុន តាយ សេង បារិត អេស អ៊ី ហ្សូត ខុអិលជីឌី	428អ	តង់ស្យុងមធ្យម	0.1470 \$	0.1470 \$	0.1470 \$	0.1470 \$	0.1470 \$	0.1470 \$	0.1470 \$	0.1470 \$	0.1470 \$	0.1470 \$	0.1470 \$	0.1470 \$	0.1470 \$
ក្រុមហ៊ុន មេនហាត ឆេន អ៊ិនធើណេសិន ណាល ខុអិលជីឌី	437អ	តង់ស្យុងមធ្យម	0.1470 \$	0.1470 \$	0.1470 \$	0.1470 \$	0.1470 \$	0.1470 \$	0.1470 \$	0.1470 \$	0.1470 \$	0.1470 \$	0.1470 \$	0.1470 \$	0.1470 \$
ក្រុមហ៊ុន ហ្គីហ្គា រ៉ូ សស (ខេមបូឌា)	442អ	តង់ស្យុងមធ្យម	0.1530 \$	0.1530 \$	0.1530 \$	0.1530 \$	0.1530 \$	0.1530 \$	0.1530 \$	0.1530 \$	0.1530 \$	0.1530 \$	0.1470 \$	0.1470 \$	0.1470 \$
<b>11. ខេត្តតាកែវ</b>															
ក្រុមហ៊ុន អានតូ ខុអិលជីឌី	011អ	ទូទៅ	750 ៛	750 ៛	750 ៛	750 ៛	750 ៛	750 ៛	750 ៛	750 ៛	750 ៛	750 ៛	750 ៛	750 ៛	750 ៛
		តង់ស្យុងមធ្យម	0.1725 \$	0.1725 \$	0.1725 \$	0.1725 \$	0.1725 \$	0.1725 \$	0.1725 \$	0.1725 \$	0.1725 \$	0.1725 \$	0.1725 \$	0.1725 \$	0.1725 \$

អាជ្ញាធរអគ្គិសនីកម្ពុជា

ក្រុមហ៊ុន ឈីទ័រម៉ិចត្រូ ខូអិលធីឌី	253អ	តង់ស្យុងមធ្យម	0.2050 \$	0.2050 \$	0.2050 \$	0.2050 \$	0.2050 \$	0.2050 \$	0.2050 \$	0.2050 \$	0.2050 \$	0.1470 \$	0.1470 \$	0.1470 \$	0.1470 \$	0.1470 \$
លោកស្រី លីម សុខា	412អ	ទូទៅ	740f	740f	740f	740f	740f	740f	740f	740f	740f	740f	740f	740f	740f	740f
<b>12. ខេត្តឧត្តរមានជ័យ</b>																
ក្រុមហ៊ុន អិល វ៉ាយ ភី គ្រូប ខូអិលធីឌី (អូរស្មាច់)	014អ	ទូទៅ	5.75 បាត	5.75 បាត	5.75 បាត	5.75 បាត	5.75 បាត	5.75 បាត	5.75 បាត	5.75 បាត	5.75 បាត	5.75 បាត	5.75 បាត	5.75 បាត	5.75 បាត	5.75 បាត
		តង់ស្យុងមធ្យម	4.2 បាត	4.2 បាត	4.2 បាត	4.2 បាត	4.2 បាត	4.2 បាត	4.2 បាត	4.2 បាត	4.2 បាត	4.2 បាត	4.2 បាត	4.2 បាត	4.2 បាត	4.2 បាត
<b>13. ខេត្តប៉ៃលិន</b>																
ក្រុមហ៊ុន អ៊ីម អេស ភី ភី វ៉ែលឡូបេមន ខូអិលធីឌី	009អ	ទូទៅ	8.10 បាត	8.10 បាត	8.10 បាត	8.10 បាត	8.10 បាត	8.10 បាត	8.10 បាត	8.10 បាត	8.10 បាត	8.10 បាត	8.10 បាត	8.10 បាត	8.10 បាត	8.10 បាត
		តង់ស្យុងមធ្យម	6.5 បាត	6.5 បាត	6.50 បាត	6.50 បាត	6.50 បាត	6.50 បាត	6.50 បាត	6.50 បាត	6.50 បាត	6.50 បាត	6.50 បាត	6.50 បាត	6.50 បាត	6.50 បាត

**ឧបសម្ព័ន្ធទី ៨**

**សរុបចំនួនភូមិដែលស្ថិតក្រោមការផ្គត់ផ្គង់អគ្គិសនីរបស់អ្នកកាន់អាជ្ញាបណ្ណ  
តាមបណ្តាខេត្តនីមួយៗធៀបទៅនឹងចំនួនភូមិសរុប**

លេខកូដ	ឈ្មោះខេត្ត	ចំនួន ភូមិសរុប	ចំនួនភូមិស្ថិតក្រោមការ ផ្គត់ផ្គង់អគ្គិសនី	គិតជាភាគរយ %
១	បន្ទាយមានជ័យ	661	661	99.09
២	បាត់ដំបង	805	804	92.55
៣	កំពង់ចាម	916	916	99.24
៤	កំពង់ឆ្នាំង	568	560	89.96
៥	កំពង់ស្ពឺ	1,362	1,362	96.40
៦	កំពង់ធំ	742	737	96.09
៧	កំពត	488	488	99.39
៨	កណ្តាល	918	918	99.89
៩	កោះកុង	117	113	86.32
១០	ក្រចេះ	253	248	91.70
១១	មណ្ឌលគិរី	92	92	65.22
១២	ភ្នំពេញ	932	932	100.00
១៣	ព្រះវិហារ	232	230	82.76
១៤	ព្រៃវែង	1,137	1,135	91.82
១៥	ពោធិ៍សាត់	510	507	97.25
១៦	រតនគិរី	243	243	65.84
១៧	សៀមរាប	930	926	95.27
១៨	ព្រះសីហនុ	115	114	96.52
១៩	ស្ទឹងត្រែង	128	128	53.13
២០	ស្វាយរៀង	690	690	80.43
២១	តាកែវ	1,119	1,119	99.37
២២	ឧត្តរមានជ័យ	260	260	88.46
២៣	កែប	18	18	100.00
២៤	ប៉ៃលិន	79	79	93.67
២៥	ត្បូងឃ្មុំ	853	852	98.59
<b>សរុប</b>		<b>14,168</b>	<b>14,132</b>	<b>94.30</b>

# ខេត្តបាត់ដំបង ២០១៩



ខេត្តបន្ទាយមានជ័យ

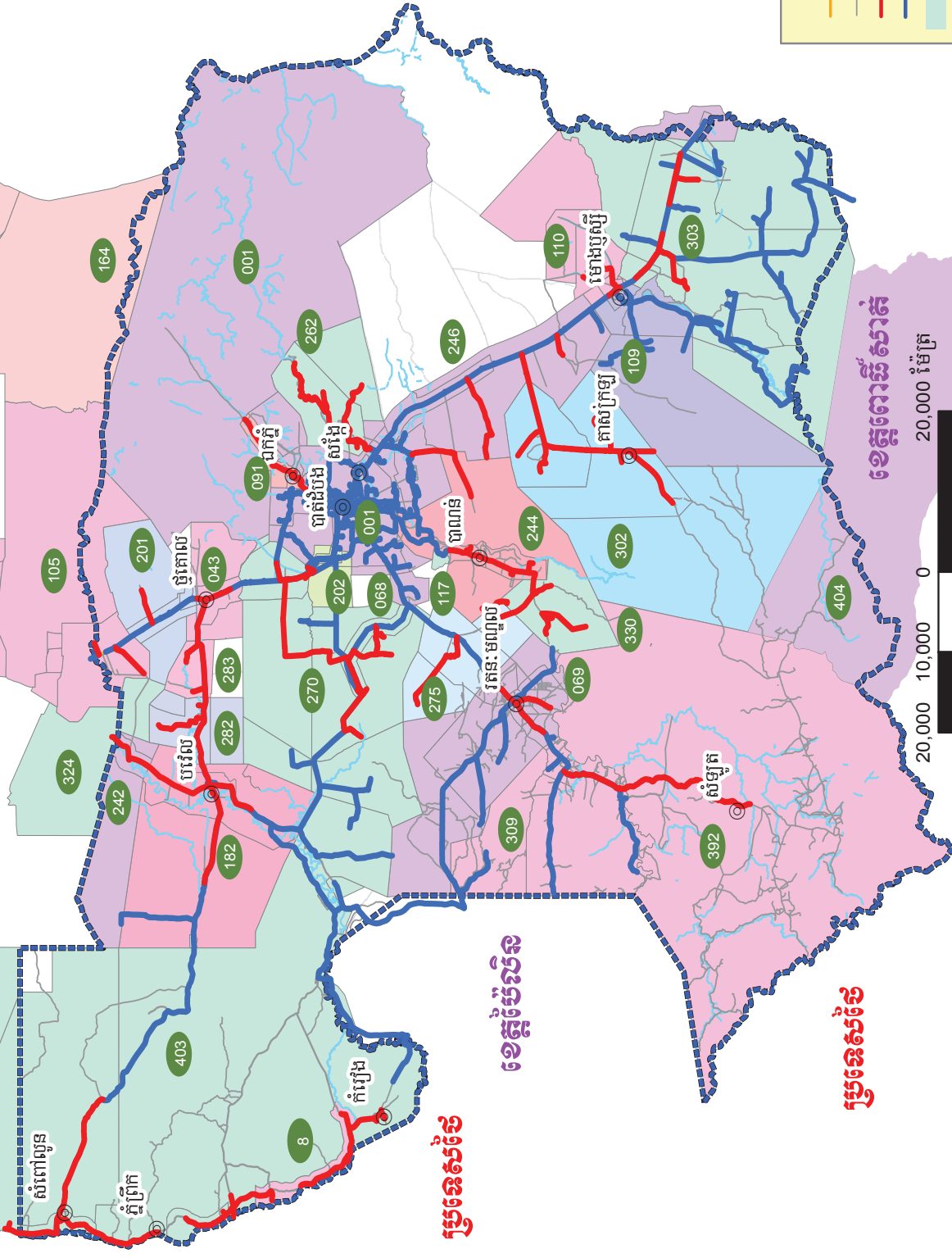

ល.រ	ឈ្មោះអគ្គិសនី	ឈ្មោះម្ចាស់អគ្គិសនី
១	០០១ អ	អគ្គិសនីកម្ពុជា (ខេត្តបាត់ដំបង)
២	០០៨ អ	ក្រុមហ៊ុន ប្រាណាស៊ី
៣	០៤៣ អ	ក្រុមហ៊ុន អេស៊ី អេឡិកត្រិស៊ីតឺ
៤	០៦៨ អ	លោកស្រី ខុច មន្ត្រា
៥	០៦៩ អ	លោក ណុយ ប៊ិន
៦	០៧២ អ	លោក យ៉ា សម្បត្តិ
៧	០៩១ អ	សហគ្រាស អគ្គិសនី ឯកភូមិ
៨	១០៩ អ	ក្រុមហ៊ុន ជី.អិន.ធី អេឡិកត្រិស៊ីតឺ
៩	១០៩ អ	សហគ្រាស អាងប្រសិទ្ធិ អេឡិកត្រិស៊ីតឺ
១០	១១០ អ	សហគ្រាស បាង ណៃ អគ្គិសនីអាងប្រសិទ្ធិ
១១	១១៧ អ	លោកស្រី ប៊ុន ស្រីលីវី
១២	១៦៤ អ	ក្រុមហ៊ុន វឌ្ឍនៈ គិន ធី.អង្គ
១៣	១៨២ អ	សហគ្រាស អគ្គិសនីបារាយ
១៤	២០១ អ	លោក អ៊ូ ចាន់ធី
១៥	២០២ អ	លោកស្រី គង់ សម្បត្តិ
១៦	២០២ អ	កញ្ញា ឈាន់ ធាន
១៧	២៤៤ អ	ក្រុមហ៊ុន ខេ អ វាយ ក្រុងឆ័ង
១៨	២៤៦ អ	លោក សំណាង សន្យា
១៩	២៦២ អ	លោក ទិន គង់
២០	២៧០ អ	ក្រុមហ៊ុន អេឡិកត្រិស៊ីតឺ ខេត្តបាត់ដំបង (អ.អ.អ.អ.)
២១	២៧៥ អ	លោក កុយ ម៉ាត
២២	២៨២ អ	លោកស្រី ឆៀន សុភ័ណ្ណណាត
២៣	២៨៣ អ	លោក ស្រី អុន
២៤	៣០២ អ	លោក សែម វុធិ
២៥	៣០៣ អ	សហគ្រាស អេស អ អេឡិកត្រិស៊ីតឺ ស៊ីស
២៦	៣០៩ អ	លោក ផ្លូវ លីវីវូ
២៧	៣២៤ អ	លោកស្រី ខៀវ សុខា
២៨	៣៣០ អ	លោក ឡុយ សុវណ្ណ
២៩	៣៩២ អ	ក្រុមហ៊ុន អេសស៊ីតិយ ឡូ គិលដីធី
៣០	៤០៣ អ	ក្រុមហ៊ុន អេស.ខេ.គី.គិន.ខេ គិនសេស៊ីន

**កំណត់សំគាល់**

- ផ្លូវជាតិ
- ផ្លូវ
- ខ្សែបណ្តាញតង់ស្យុងមធ្យមរបស់សហគ្រាសកម្ពុជា
- ខ្សែបណ្តាញតង់ស្យុងមធ្យមរបស់អគ្គិសនីកម្ពុជា
- ដែនអាជ្ញាប័ណ្ណ

ខេត្តពោធិ៍សាត់



ប្រទេសថៃ

ខេត្តប៉ៃលិន

ប្រទេសថៃ



# ខេត្តបន្ទាយមានជ័យ ២០១៩

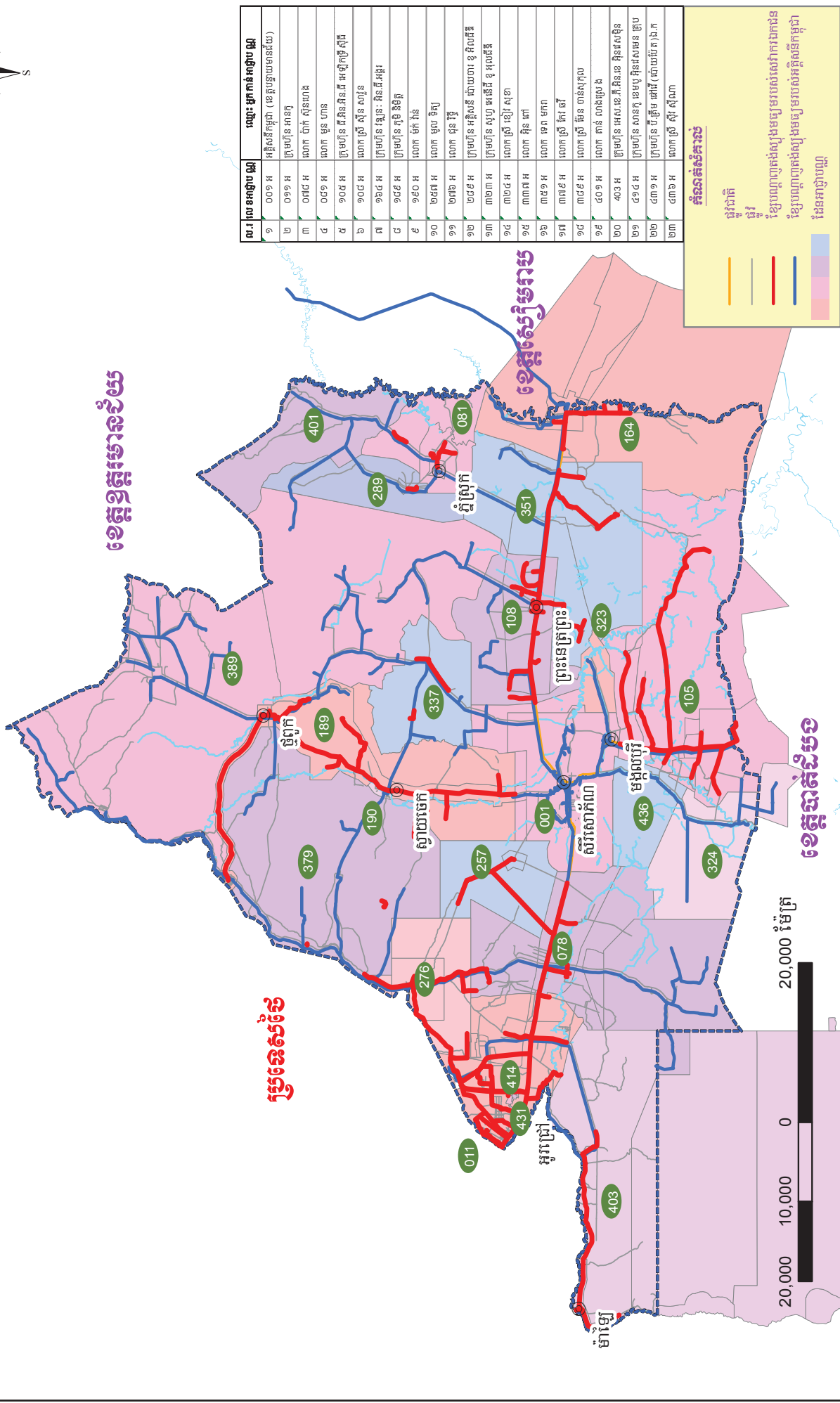
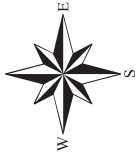

ល.រ	លេខ ខេត្ត	ឈ្មោះ ម្ចាស់កម្ម	លេខ ខេត្ត	ឈ្មោះ ម្ចាស់កម្ម
១	០០១ អ	អគ្គិសនីកម្ពុជា (ខេត្តបន្ទាយមានជ័យ)	១០	ព្រះហ៊ុន សែន
២	០១១ អ	ព្រះហ៊ុន សែន	១១	ព្រះហ៊ុន សែន
៣	០៣៤ អ	លោក ប៉ាក់ ស៊ុនលាង	១២	ព្រះហ៊ុន សែន
៤	០៤១ អ	លោក មួន ហាន	១៣	ព្រះហ៊ុន សែន
៥	១០៥ អ	ព្រះហ៊ុន ជ័យស៊ីន អិស.អិស.អ៊ី អេឡិកត្រិច ស៊ីធី	១៤	ព្រះហ៊ុន ស៊ុន ធីតា
៦	១០៤ អ	លោក ព្រីង ស៊ីន លុយ	១៥	ព្រះហ៊ុន ស៊ុន ធីតា
៧	១១៤ អ	ព្រះហ៊ុន វឌ្ឍនៈ អិស.អិស.អ៊ី	១៦	ព្រះហ៊ុន ស៊ុន ធីតា
៨	១៥៩ អ	ព្រះហ៊ុន ស៊ុន ធីតា	១៧	ព្រះហ៊ុន ស៊ុន ធីតា
៩	១៩០ អ	លោក ម៉ាក់ អ៊ុន	១៨	ព្រះហ៊ុន ស៊ុន ធីតា
១០	២៥៧ អ	លោក មួន ឌីស៊ី	១៩	ព្រះហ៊ុន ស៊ុន ធីតា
១១	២៥៧ អ	លោក ជិន វិធី	២០	ព្រះហ៊ុន ស៊ុន ធីតា
១២	២៥៩ អ	ព្រះហ៊ុន អគ្គិសនី ប៉ាយចា ខុ អិល.អិស.	២១	ព្រះហ៊ុន ស៊ុន ធីតា
១៣	៣២៣ អ	ព្រះហ៊ុន ស៊ុន ធីតា អិស.អិស.អ៊ី ខុ អិល.អិស.	២២	ព្រះហ៊ុន ស៊ុន ធីតា
១៤	៣២៤ អ	លោក ព្រីង ឌី ឌី ឌី	២៣	ព្រះហ៊ុន ស៊ុន ធីតា
១៥	៣៣៧ អ	លោក អ៊ុន ធីតា		
១៦	៣៤១ អ	លោក មេ មកា		
១៧	៣៧៩ អ	លោក ព្រីង កែ ធី		
១៨	៣៨៩ អ	លោក ព្រីង ម៉ែន ចាន់សុវណ្ណ		
១៩	៤១១ អ	លោក តាន លាងស្រួង		
២០	៤០៣ អ	ព្រះហ៊ុន អេល.ខេ.អិស.អិស.ខេ អិស.អិស.អ៊ី		
២១	៤១៤ អ	ព្រះហ៊ុន សាន ព្រះ មុន្នី អិស.អិស.អ៊ី		
២២	៤៣១ អ	ព្រះហ៊ុន ប៊ី ធីតា ធីតា (លាយប្រយោជន៍)		
២៣	៤៣៦ អ	លោក ព្រីង ស៊ី ស៊ីណា		

**កំណត់សម្គាល់**

- ផ្លូវជាតិ
- ផ្លូវ
- ខ្សែបណ្តាញតង់ស្យុងមធ្យមរបស់សហគ្រាមកម្ពុជា
- ខ្សែបណ្តាញតង់ស្យុងមធ្យមរបស់អគ្គិសនីកម្ពុជា
- ដែនអាជ្ញាប័ណ្ណ



# ខេត្តកំពង់ឆ្នាំង ២០១៩

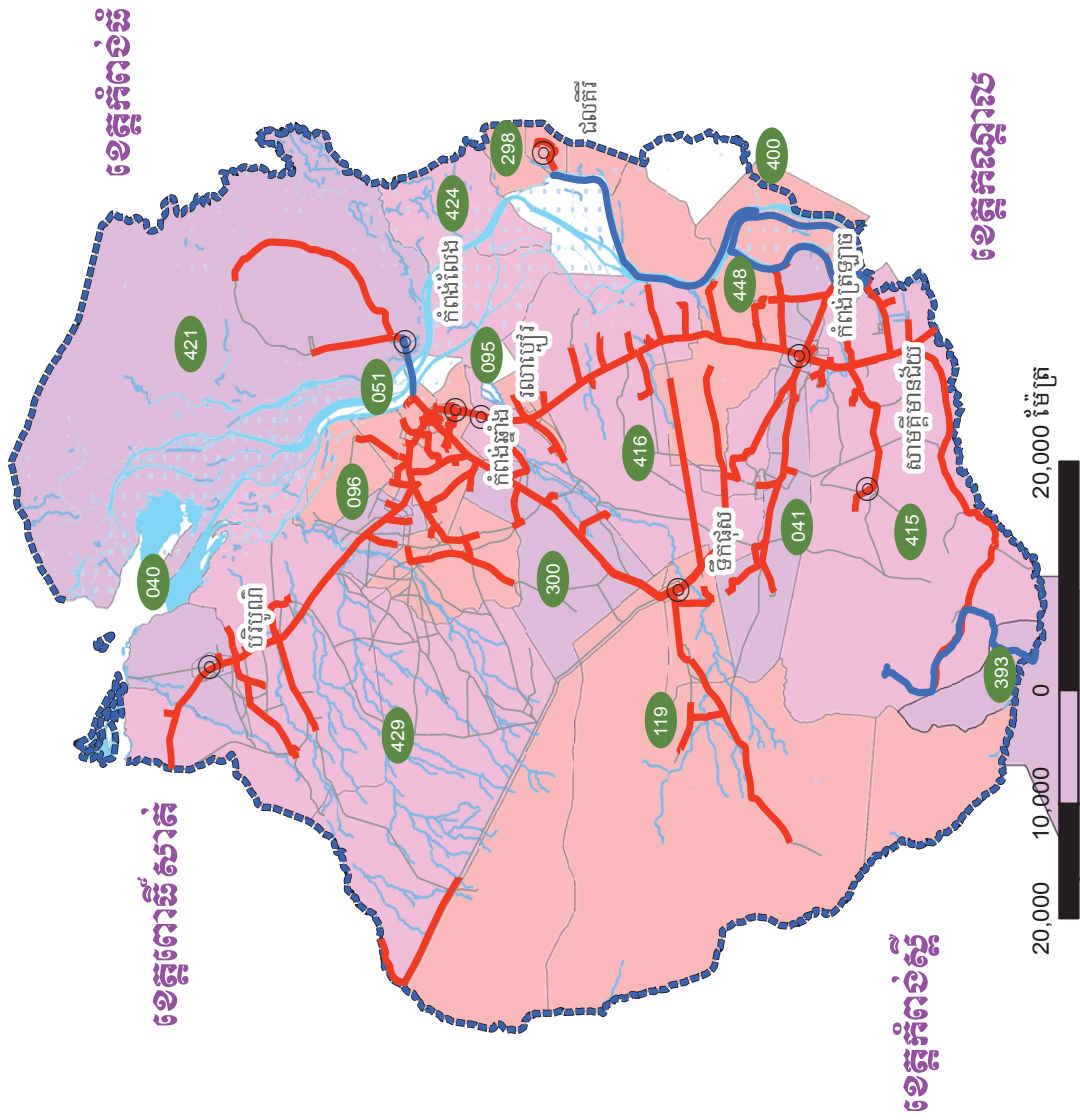
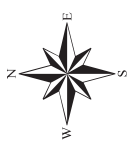

ល.រ	ប្រភេទកម្លាំង	ឈ្មោះ ម្ចាស់កម្លាំង
១	០៤០ អ	សហគ្រាស ភិរមេធប អេឡិចត្រិស៊ីតិ
២	០៤១ អ	ក្រុមហ៊ុន ទី ៤ អគ្គិសនី ( ភីអេសខេ ) អេឡិចត្រិស៊ីតិ ខ្មែរសង្គម
៣	០៤២ អ	ក្រុមហ៊ុន ភីង ស៊ីធីន អេឡិចត្រិស៊ីតិ ភីធីនសង្គម
៤	០៤៣ អ	ក្រុមហ៊ុន បាង ស៊ីធីន
៥	០៤៤ អ	ក្រុមហ៊ុន អិស អិស អិស
៦	១១៥ អ	ក្រុមហ៊ុន អិស អិស អិស
៧	២៥៨ អ	ក្រុមហ៊ុន ក្រ ក្រ ក្រ
៨	៣០០ អ	ក្រុមហ៊ុន អិស អិស អិស អិស អិស អិស
៩	៣៥៣ អ	ក្រុមហ៊ុន អិស អិស អិស អិស អិស អិស
១០	៤០០ អ	ក្រុមហ៊ុន ប្រ ប្រ ប្រ
១១	៤១៥ អ	ក្រុមហ៊ុន ក្រ ក្រ ក្រ
១២	៤១៦ អ	ក្រុមហ៊ុន ក្រ ក្រ ក្រ
១៣	៤១៧ អ	ក្រុមហ៊ុន អិស អិស អិស អិស អិស អិស
១៤	៤១៨ អ	ក្រុមហ៊ុន អិស អិស អិស អិស អិស អិស
១៥	៤១៩ អ	ក្រុមហ៊ុន អិស អិស អិស អិស អិស អិស
១៦	៤២០ អ	ក្រុមហ៊ុន អិស អិស អិស អិស អិស អិស

**កំណត់សម្គាល់**

- ផ្លូវជាតិ
- ផ្លូវ
- ខ្សែបណ្តាញតង់ស្យុងខ្ពស់របស់ក្រុមហ៊ុនអគ្គិសនីកម្ពុជា
- ខ្សែបណ្តាញតង់ស្យុងខ្ពស់របស់អគ្គិសនីកម្ពុជា
- ដែនអាជ្ញាប័ណ្ណ

ខេត្តពោធិ៍សាត់

ខេត្តកំពង់ឆ្នាំង ២០១៩

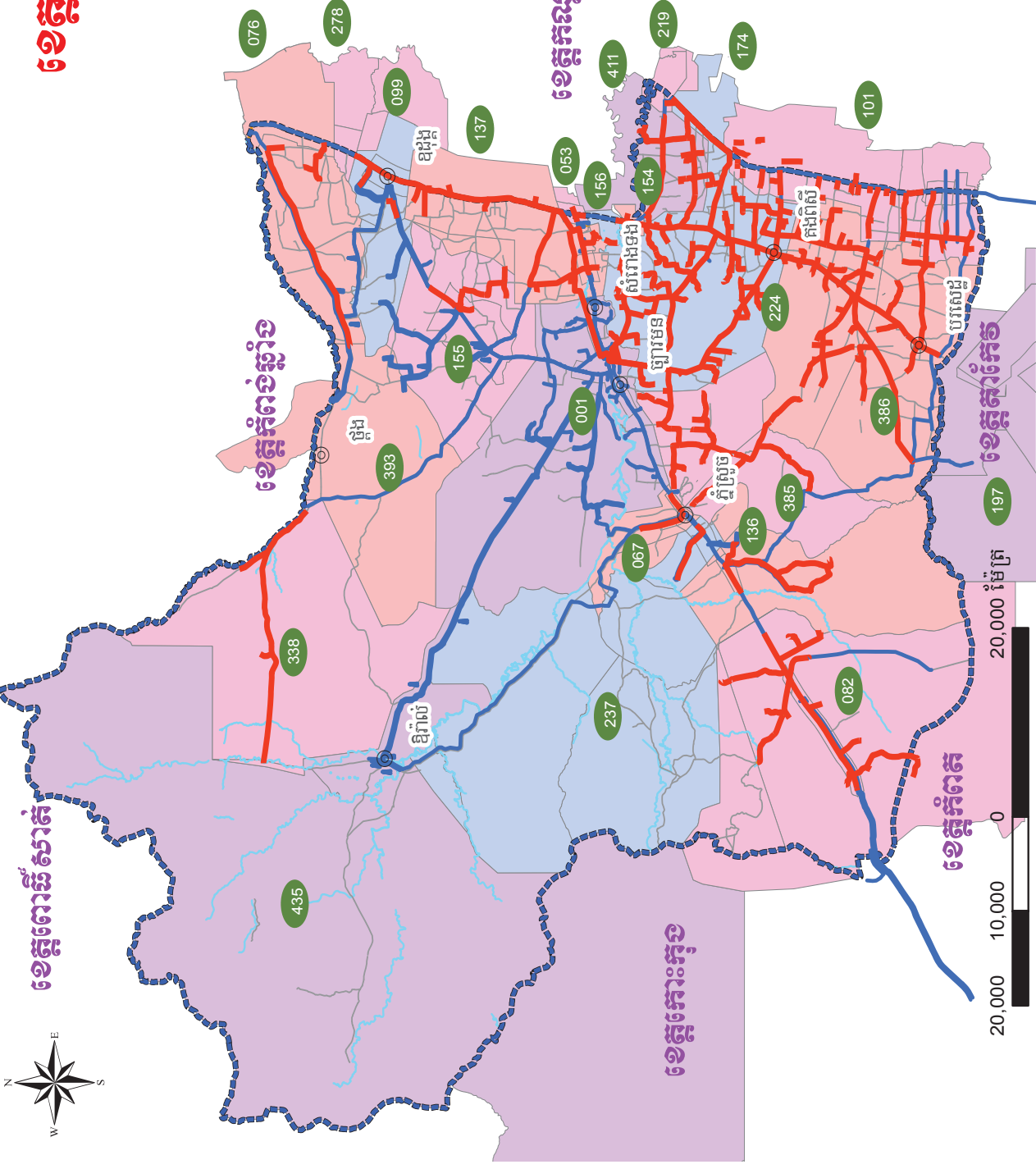

ល.រ	លេខអង្គបណ្តុះបណ្តាល	ឈ្មោះ ម្ចាស់ការងារអង្គបណ្តុះបណ្តាល
១	០០១ អ	អគ្គិសនីកម្ពុជា (ខេត្តកំពង់ឆ្នាំង)
២	០៤៣ អ	ក្រុមហ៊ុន ថ្មី ០១១ និង អេឡិចត្រិកស៊ីធី ឯ.ក
៣	០៦៧ អ	លោក សុខ ហ៊ុយ
៤	០៧៦ អ	សហគ្រាស ឧដុង្គ គេវីវ៉ា ស៊ីហ្គាយ
៥	០៨២ អ	សហគ្រាស អគ្គិសនី ពេជ្រនិល អិល.អស.ខេ
៦	០៩៩ អ	ក្រុមហ៊ុន លីម ម៉ៅ ខូ អិលឌីឌី
៧	១០១ អ	ក្រុមហ៊ុន ថ្មី លីមសេង ខូ អិលធី
៨	១៣៦ អ	លោក ម៉ែន គន្ធា
៩	១៣៧ អ	ក្រុមហ៊ុន ម៉េង សុខឡុង ខនស្ត្រាក់សិន អេឡិចត្រិក
១០	១៤៤ អ	លោក អ៊ុយ សុផាត
១១	១៤៥ អ	សហគ្រាស អភិវឌ្ឍន៍អគ្គិសនី សិរីភ្នំឆ័យ
១២	១៤៦ អ	លោក ម៉ែន សម្បត្តិ
១៣	១៤៧ អ	សហគ្រាស អេឡិចត្រិកស៊ីធី អង្គរកា
១៤	២១៩ អ	លោក ហឿន សារ៉ុន
១៥	២២៤ អ	ក្រុមហ៊ុន សុខា អេឡិចត្រិកស៊ីធី
១៦	២៣៧ អ	ក្រុមហ៊ុន អគ្គិសនីព្រៃវែង ឯ.ក
១៧	២៧៤ អ	ក្រុមហ៊ុន អគ្គិសនី ជ្រៃចាស់ ឯ.ក
១៨	៣៣៤ អ	ក្រុមហ៊ុន ភ្នំពេញ ស៊ីធីវី
១៩	៣៤៥ អ	ក្រុមហ៊ុន ចាន់ គឹមអេង អេឡិចត្រិកស៊ីធី ឯ.ក
២០	៣៨៦ អ	ក្រុមហ៊ុន ឃុនឡាន: អេឡិចត្រិកស៊ីធី ឯ.ក
២១	៣៩៣ អ	លោក លេង ថ័ង
២២	៤១១ អ	ក្រុមហ៊ុន ឃុនឡាន អេឡិចត្រិកស៊ីធី ឯ.ក
២៣	៤៣៥ អ	លោកស្រី កែវ សេដា

**កំណត់សំគាល់**

- ផ្លូវជាតិ
- ផ្លូវជាតិលេខ១
- ខ្សែបណ្តាញតង់ប្រុងប្រយ័ត្នរបស់សហគ្រាសកាន់
- ខ្សែបណ្តាញតង់ប្រុងប្រយ័ត្នរបស់អគ្គិសនីកម្ពុជា
- ផែនការថ្នាំបណ្តុះបណ្តាល

# ខេត្តកំពង់ចាម ២០១៩

ខេត្តស្ទឹងត្រែង

ខេត្តព្រះវិហារ

ខេត្តសៀមរាប

ខេត្តកែប

ខេត្តកំពង់ឆ្នាំង

ខេត្តកំពង់ចាម

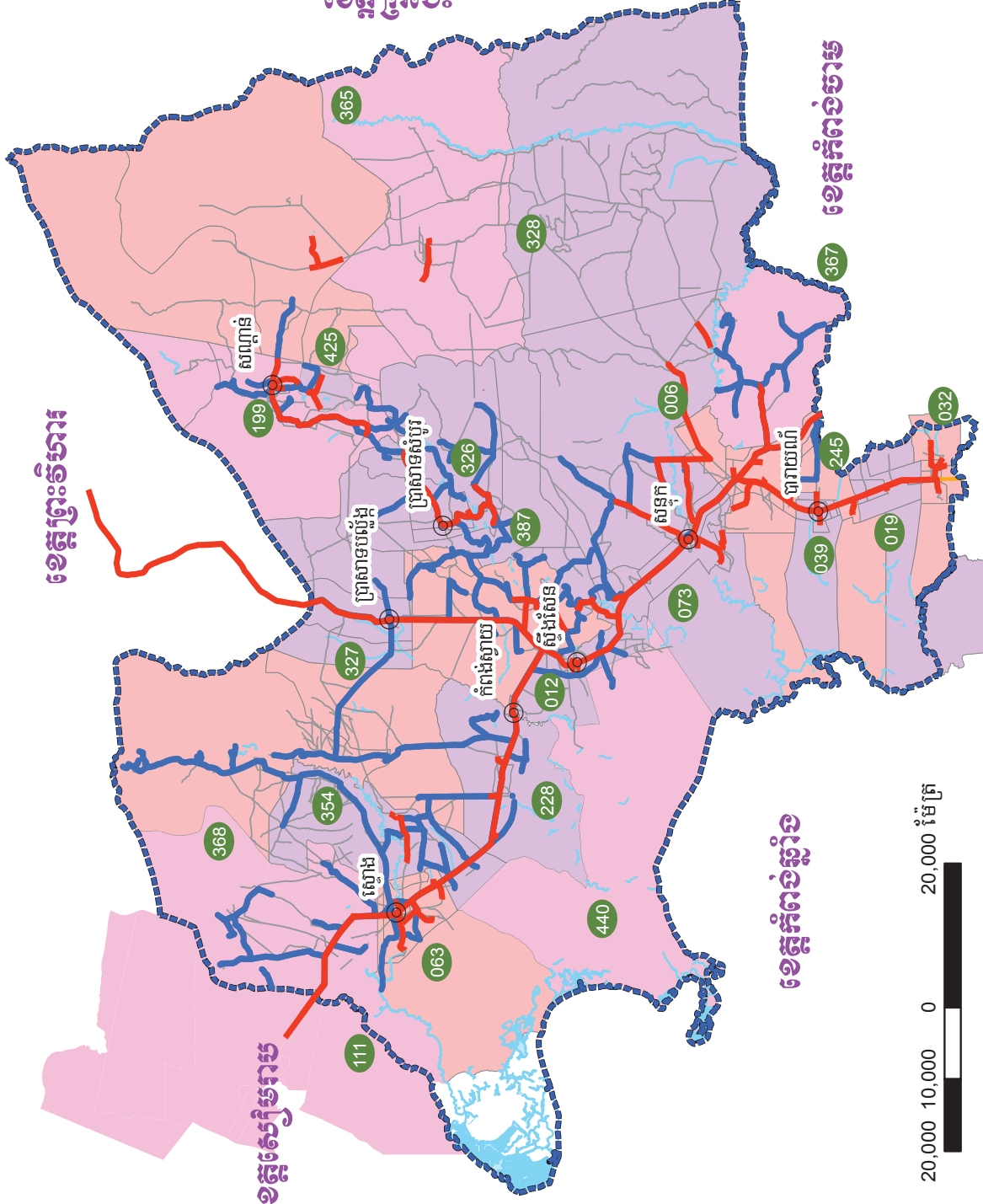

ល.រ	លេខអាជ្ញាបណ្ណ	ឈ្មោះ អ្នកកាន់អាជ្ញាបណ្ណ
១	០០៦ អ	ក្រុមហ៊ុន ផែង ភ្លេង អេឡិចត្រូស៊ីស
២	០១២ អ	ក្រុមហ៊ុន ខេម ធីលបូ អេឡិចត្រូ ដោរ
៣	០១៩ អ	សហគ្រាស អគ្គិសនី រៀល ខុ អិលធីឌី
៤	០៣២ អ	សហគ្រាស គង ហាក់ អេឡិចត្រូ ដោរ
៥	០៣៩ អ	លោក គឹម ច័ន្ទតារា
៦	០៦៣ អ	លោក អុង ហ៊ុកស៊ុន
៧	០៧៣ អ	សហគ្រាស ត្រឹង សាន
៨	១១១ អ	លោក គង់ វ៉ាន
៩	១៩៩ អ	សហគ្រាស ឈីម ខ្មែរ អេឡិចត្រូស៊ីស
១០	២២៨ អ	សហគ្រាស ជី.ខេ.ធី.ឌី អេឡិចត្រូស៊ីស
១១	២៤៥ អ	លោក ណា សុខុម
១២	៣២៦ អ	សហគ្រាស វណ្ណ ខ្មែរហ៊ុម អេឡិចត្រូស៊ីស
១៣	៣២៧ អ	លោក កើត ច័ន្ទ
១៤	៣២៨ អ	លោក សៀង ទី
១៥	៣៤៤ អ	លោកស្រី យុន ណែហ្ស៊ុក
១៦	៣៦៥ អ	លោកស្រី ប៊ែ ធីតា
១៧	៣៦៧ អ	លោក សៀន សុផល
១៨	៣៦៨ អ	កញ្ញា តាន គឹមបុយ
១៩	៣៨៧ អ	លោកស្រី ប៉ែន ចាន់ណា
២០	៤២៥ អ	លោក ហ៊ុំ ចិន
២១	៤៤០ អ	លោក ប៊ែង សំរិទ្ធ

**គំនិតសំគាល់**

- ផ្លូវជាតិ
- ផ្លូវ
- ខ្សែបណ្តាញគង់ស្រុងមេឃរលស់លោកអាករដ៏
- ខ្សែបណ្តាញគង់ស្រុងមេឃរលស់អគ្គិសនីកម្ពុជា
- ដែនអាជ្ញាបណ្ណ



ខេត្តកំពង់ឆ្នាំង

# ខេត្តកំពត ២០១៩

ខេត្តកោះកុង

ស្រុកស្ទឹងត្រែង

ខេត្តតាកែវ

រយៈទំហំផ្ទៃដី

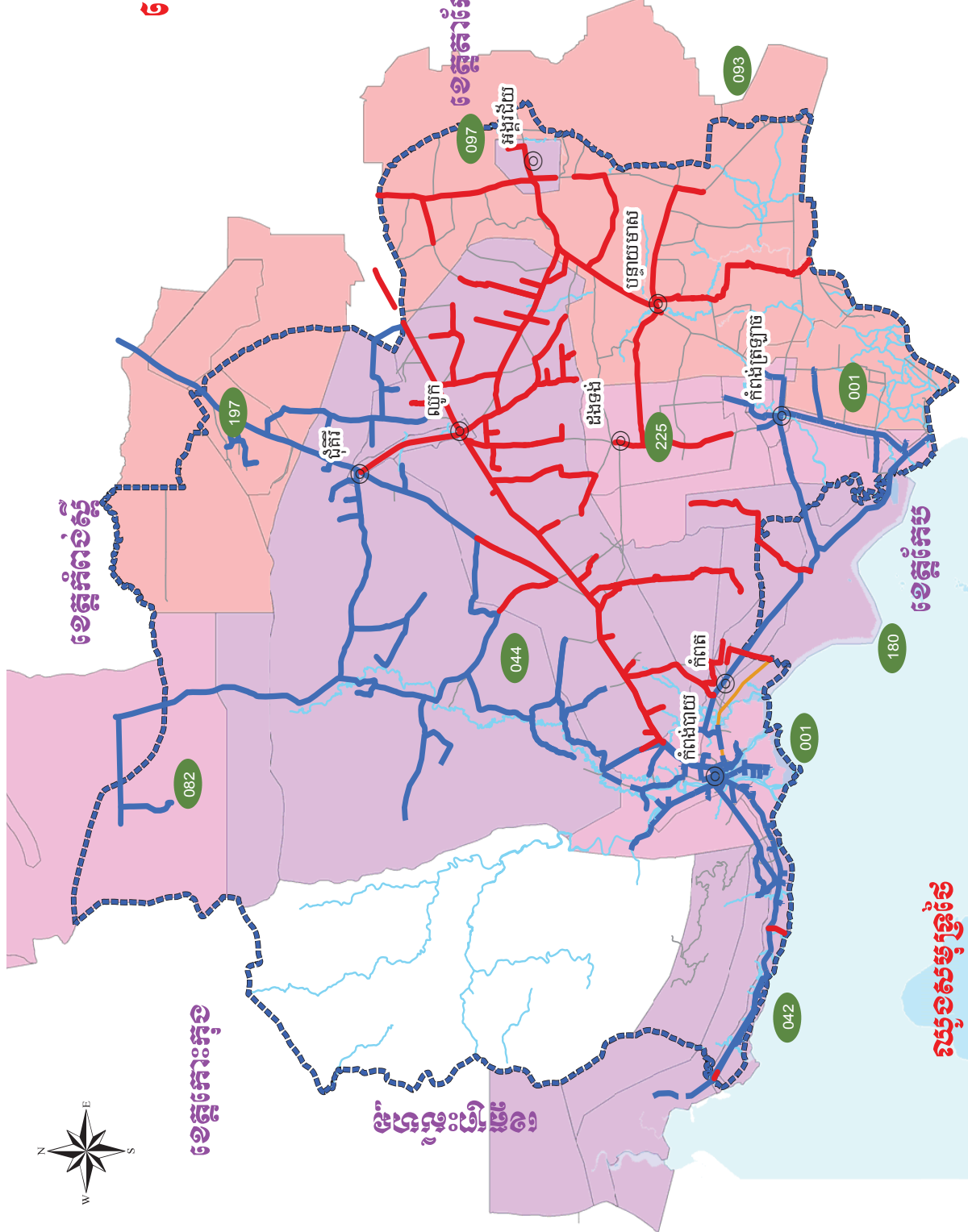

ល.រ	លេខអាជ្ញាបណ្ណ	ឈ្មោះ អ្នកកាន់អាជ្ញាបណ្ណ
១	០០១ អ	អគ្គិសនីកម្ពុជា (កំពត)
២	០០១ អ	អគ្គិសនីកម្ពុជា (កំពង់ត្រាច)
៣	០៤២ អ	ក្រុមហ៊ុន អគ្គិសនី ត្រពាំងពោធិ៍
៤	០៤៤ អ	ក្រុមហ៊ុន អគ្គិសនី ទឹក ល្អ
៥	០៨២ អ	សហគ្រាស អគ្គិសនី ពេជ្រនិល អិល.អេស.ខេ
៦	០៩៣ អ	សហគ្រាស អគ្គិសនី ទូកមាស
៧	០៩៧ អ	លោក យ៉ិន អ៊ុច
៨	១៤០ អ	ក្រុមហ៊ុន កែប ផែរីវី ស៊ីបឡាយ
៩	១៩៧ អ	សហគ្រាស អភិវឌ្ឍន៍ស្តីពី អង្ករកា
១០	២២៥ អ	លោកស្រី ចាន់ សុភីម

**គំនិតសិក្សា**

- ផ្ទៃដីជាតិ
- ផ្ទៃដីស្រូវ
- ខ្សែបណ្តាញតង់ស្យុងមធ្យមរបស់សេវាករណ៍នៃខ្សែបណ្តាញតង់ស្យុងមធ្យមរបស់អគ្គិសនីកម្ពុជា
- ផែនការផ្ទៃដី



# ខេត្តព្រះវិហារ ២០១៩

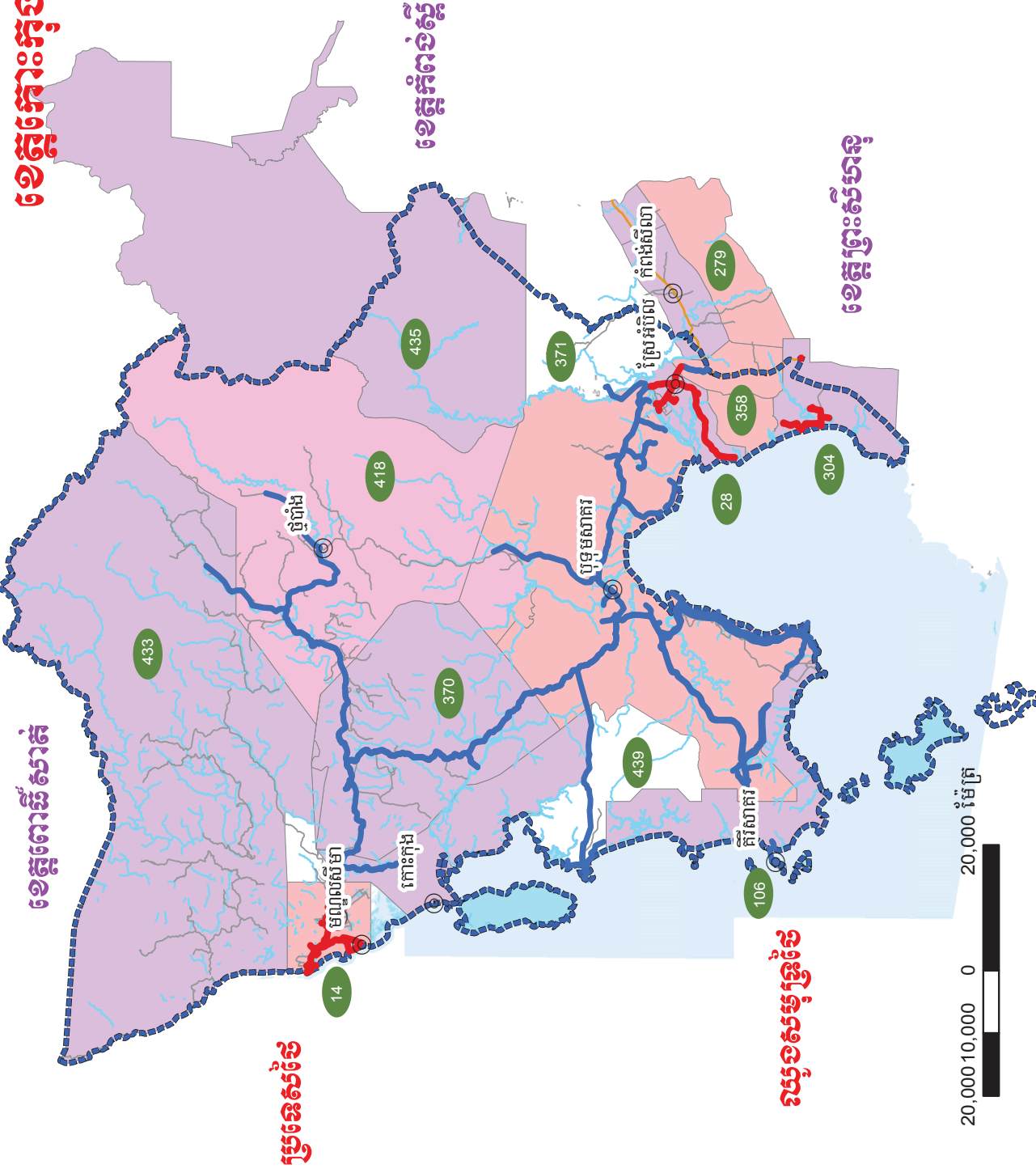

ល.រ	ឈ្មោះ ខណ្ឌ	ឈ្មោះ ខ្នាត កម្រិត រដ្ឋ
១	០១៤ អ	ក្រុមហ៊ុន អិល.អិល.អិល ក្រុម
២	០២៤ អ	សហគ្រាស សិទ្ធិ សុទ្ធ ឌី អិលធីឌី
៣	១០៦ អ	លោកស្រី អាន សុឡាន
៤	២៧៩ អ	លោក ឃុន ចាន់តារី
៥	៣០៤ អ	ក្រុមហ៊ុន ម៉ុង ឫត្រី ក្រុម
៦	៣៤៤ អ	លោកស្រី ភាវ តាយសុវរ្ម័
៧	៣៧០ អ	ក្រុមហ៊ុន រោង កុង ឌី ឆ្លើក អេឡិកត្រូស៊ីធី
៨	៣៧៧ អ	លោកស្រី ឆេង ទុច
៩	៤១៤ អ	លោកស្រី ឆេង ទុច
១០	៤៣៣ អ	លោកស្រី វ៉ែន កែវ អិឡេ
១១	៤៣៤ អ	លោកស្រី កែវ លេង
១២	៤៣៥ អ	ក្រុមហ៊ុន អូ លោង អ៊ិនធើណេសិនលាប ( ខេមបូឌា ) ឯ.ក

**កំណត់សម្គាល់**

- ស្រូវប្រាំង
- ស្រូវ
- ខ្សែបណ្តាញតង់ស្យុងមធ្យមរបស់លោកអគ្គនាយកដ្ឋាន
- ខ្សែបណ្តាញតង់ស្យុងមធ្យមរបស់អគ្គិសនីកម្ពុជា
- ដែនអាជ្ញាប័ណ្ណ

20,000 10,000 0 20,000 ម៉ែត្រ



# ខេត្តត្របែះ ២០១៩

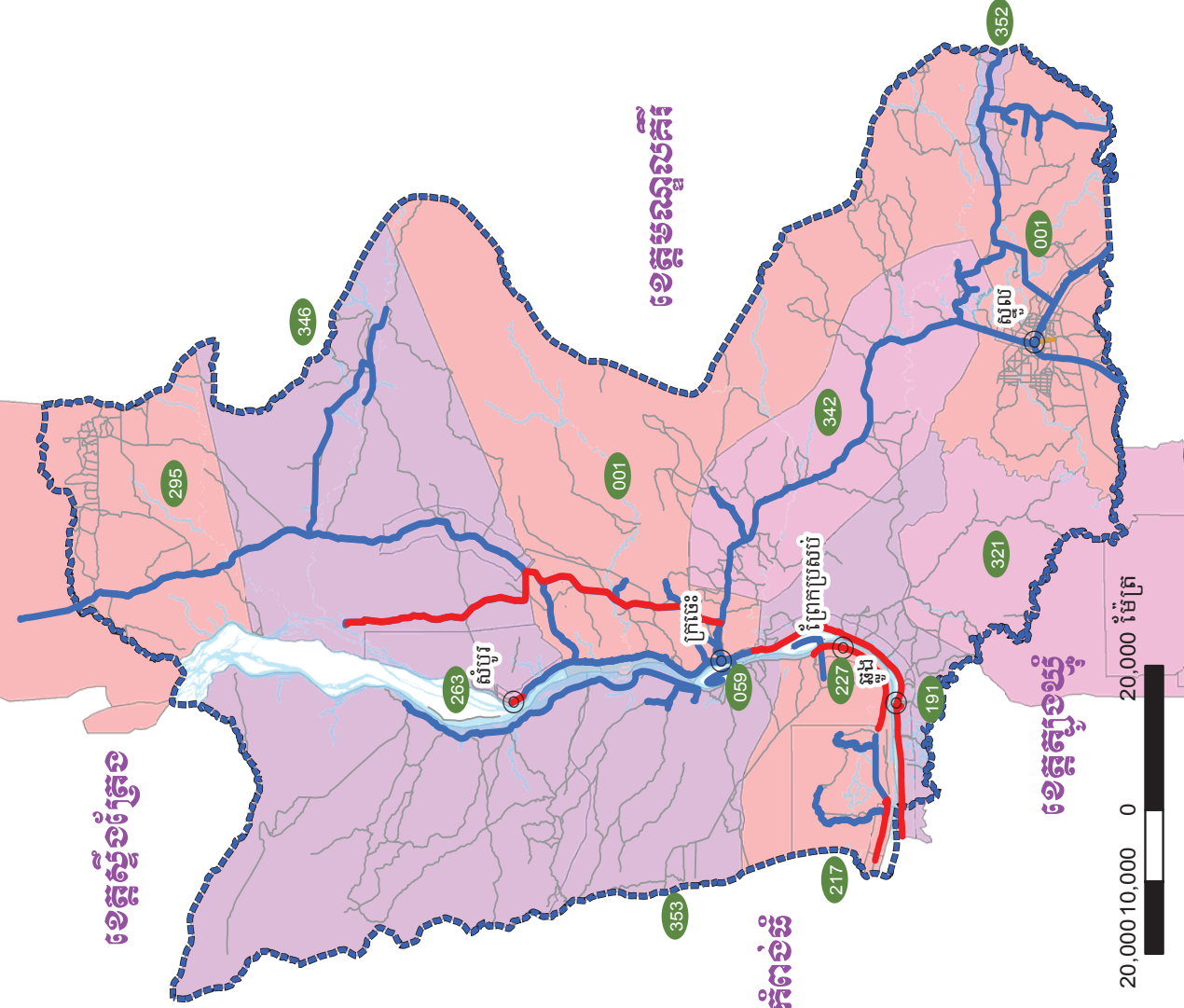

ល.រ	លេខអាជ្ញាបណ្ណ	ឈ្មោះ អ្នកកាន់អាជ្ញាបណ្ណ
១	០០១ អ	អគ្គិសនីកម្ពុជា (ខេត្តត្របែះ)
២	១៩១ អ	លោកស្រី គិន ភីកែ
៣	២១៧ អ	សហគ្រាស ហ៊ាង ហៅ
៤	២២៧ អ	លោក យោន បញ្ញាវ័ន្ត
៥	២៦៣ អ	លោក ពេជ្រ ឧត្តម
៦	៣២១ អ	ក្រុមហ៊ុន ពិសេស ឧស្ម័ន ភូមិ ខេត្ត ត្របែះ
៧	៣៤២ អ	ក្រុមហ៊ុន យោនសុភ័ក្ត្រ ត្របែះ
៨	៣៤៦ អ	លោកស្រី ជា សុខខេង
៩	៣៥២ អ	លោក ចន់ កាំ
១០	៣៥៣ អ	លោក សុខ ហង់លាង
១១	៣៩៥ អ	លោកស្រី យុន សុខហួច

**គំនិតសំគាល់**

- ផ្លូវជាតិ
- ផ្លូវ
- ខ្សែបណ្តាញតង់ស្យុងមធ្យមរបស់រាជរដ្ឋាភិបាល
- ខ្សែបណ្តាញតង់ស្យុងមធ្យមរបស់អគ្គិសនីកម្ពុជា
- ដែនអាជ្ញាបណ្ណ

# ខេត្តស្ទឹងត្រែង

# ខេត្តបន្ទាយមានជ័យ ២០១៩

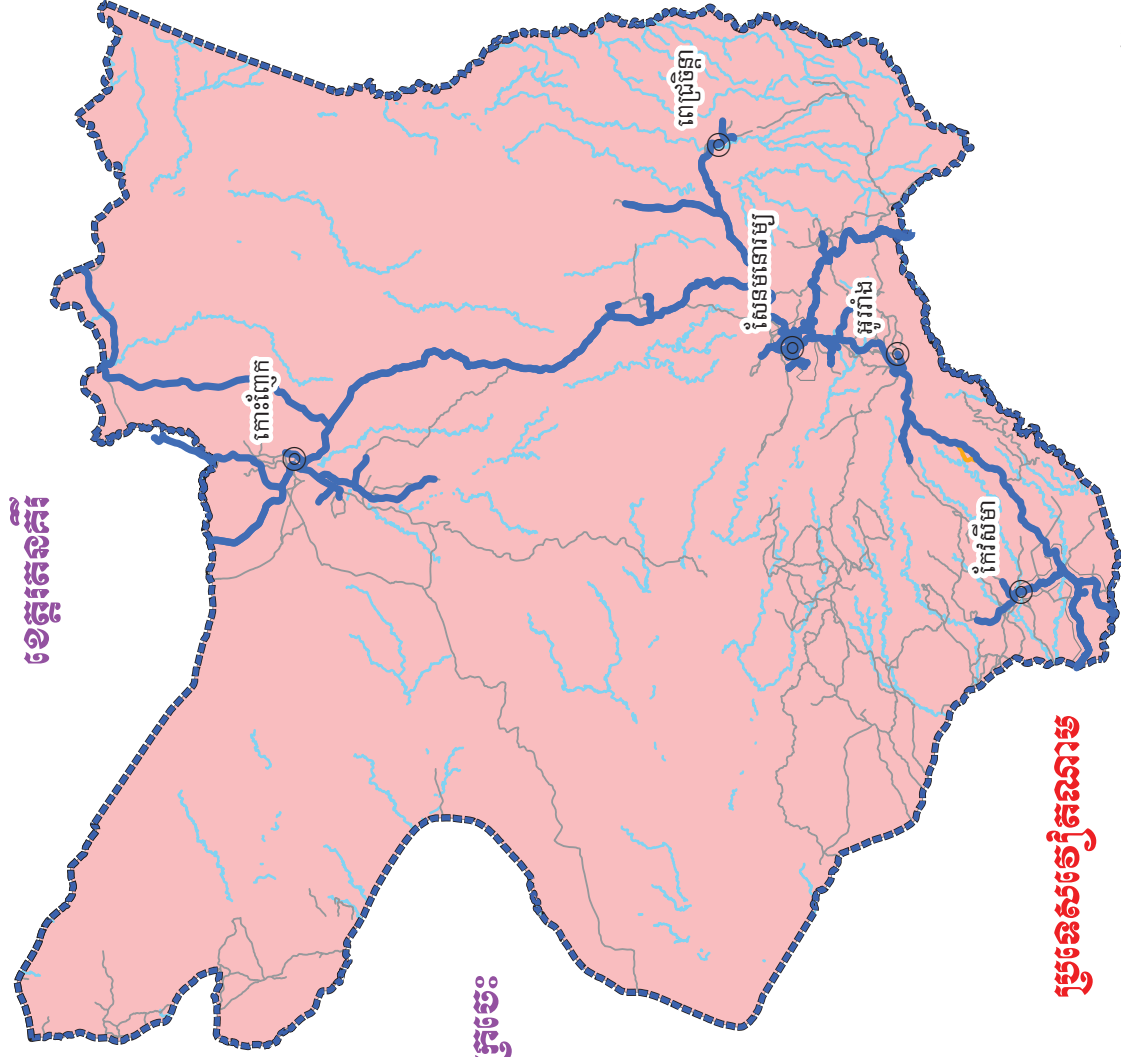

20,000 10,000 0 20,000 ម៉ែត្រ

## ប្រទេសថ្មីតណាម

ល.រ	លេខ ខណ្ឌរដ្ឋ	ឈ្មោះ អ្នកកាន់ ខណ្ឌរដ្ឋ
១	០០១ H	អគ្គិសនីកម្ពុជា (មណ្ឌលសី)

**គំនិតសំខាន់ៗ**

- ផ្លូវជាតិ
- ផ្លូវ
- ខ្សែបណ្តាញតង់ស្យុងមធ្យមរបស់អគ្គិសនីកម្ពុជា
- ដែនអាជ្ញាប័ណ្ណ

# ខេត្តព្រះវិហារ ២០១៩

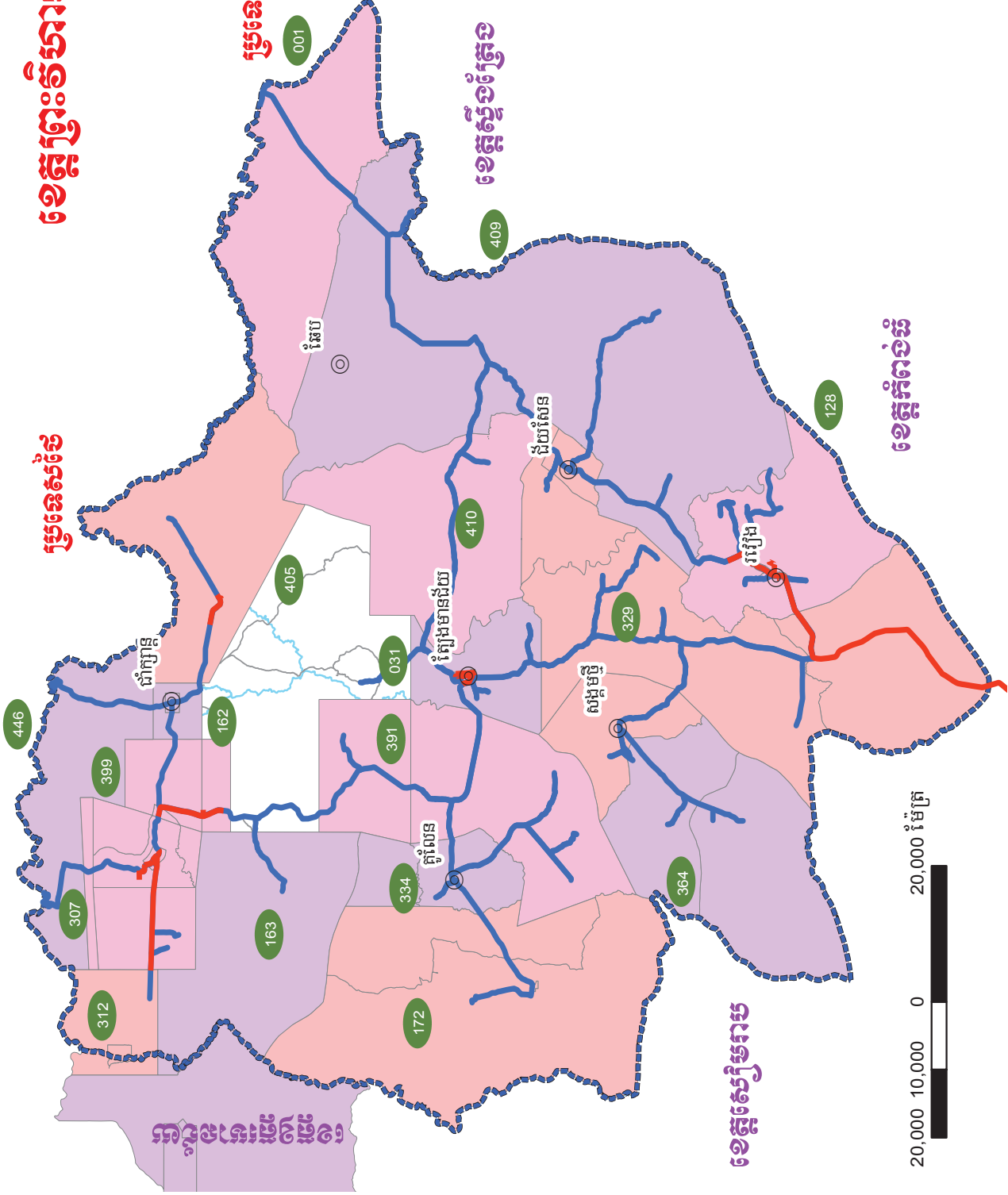
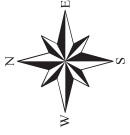

## ប្រទេសឡាវ

ល.រ	លេខអាជ្ញាបណ្ណ	ឈ្មោះ ម្នាក់កាន់អាជ្ញាបណ្ណ
១	០០១ អ	អគ្គិសនីកម្ពុជា
២	០៣១ អ	ក្រុមហ៊ុន អគ្គិសនី ព្រះវិហារ
៣	១២៨ អ	សហគ្រាស វៀងខន អេឡិកទ្រីស៊ី ជឺ
៤	១៦២ អ	លោកស្រី លាក់ ស្រីអ៊ឹង
៥	១៦៣ អ	ក្រុមហ៊ុន អិម អិល ភី អេឡិកទ្រីស៊ី គ្រូពងព្រៃសាទ
៦	១៧៦ អ	លោកស្រី អ៊ុន គឹមសៀង
៧	៣០៧ អ	លោក កែវ ងួន
៨	៣១២ អ	លោក ផ័ ភីត្រូ
៩	៣២៩ អ	លោកស្រី ឡឿង បូនីកា
១០	៣៣៤ អ	លោក ចក់ ស៊ាន
១១	៣៦៤ អ	លោកស្រី គេង គឹមសៀង
១២	៣៩១ អ	លោកស្រី ហ៊ុយ ដានីន
១៣	៣៩៩ អ	លោក ប៊ាន ឌីណា
១៤	៤០៥ អ	លោកស្រី កែវ សុវណ្ណីន
១៥	៤០៩ អ	លោក អង សុផាវឌ្ឍនា
១៦	៤១០ អ	លោកស្រី ហាក់ ស៊ីថាត
១៧	៤៤៦ អ	ក្រុមហ៊ុន ទ្រី ភាព គ្រូប

**កំណត់សម្គាល់**

- ស្រូវ
- ស្រូវ
- ខ្សែបណ្តាញតង់ស្យុងមធ្យមសម្រាប់សេវាកម្មកម្រិតខ្ពស់
- ខ្សែបណ្តាញតង់ស្យុងមធ្យមសម្រាប់សេវាកម្មកម្រិតទាប
- ដែនអាជ្ញាបណ្ណ





**ខេត្តកំពង់ចាម**

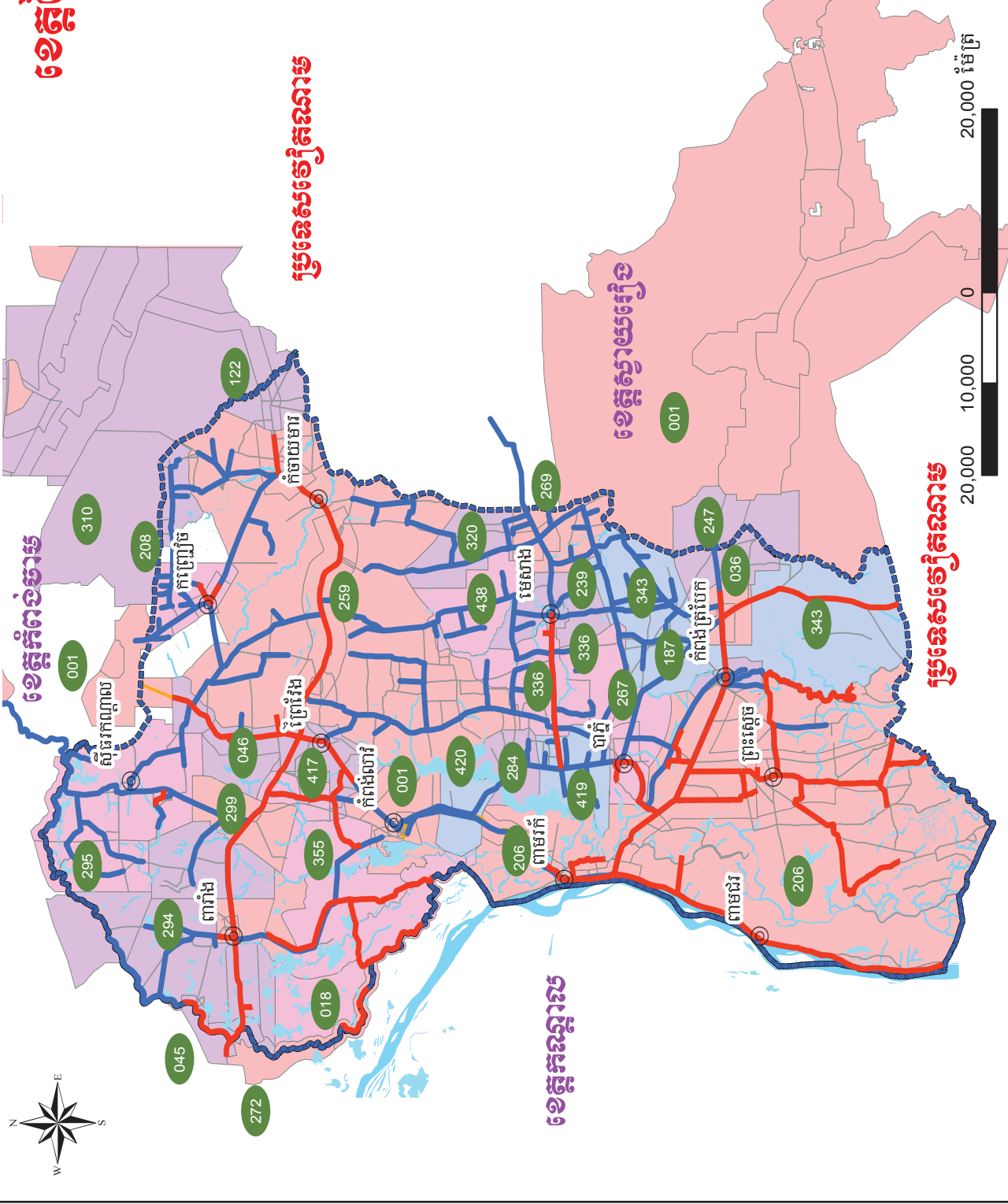

**ខេត្តព្រៃវែង ២០១៩**

ល.រ	លេខអាជ្ញាប័ណ្ណ	ឈ្មោះ ម្ចាស់អាជ្ញាប័ណ្ណ
១	០០១ អ	អគ្គិសនីកម្ពុជា (ខេត្តព្រៃវែង)
២	០១៨ អ	លោក ភី សុភា
៣	០៣៦ អ	លោកស្រី ពោធិ សីម
៤	០៤៥ អ	លោក សុខ សម្បូរណ៍
៥	០៤៦ អ	សហគ្រាស សុភ័យ អេឡិកត្រិច
៦	១២២ អ	ក្រុមហ៊ុន អ៊ី ឌី ឌី
៧	១៤៧ អ	លោក ខឹម ភិន
៨	២០៦ អ	ក្រុមហ៊ុន ភី អេស ភី ស៊ី អ៊ិនវេសមេន
៩	២០៨ អ	លោក កែវ ច័រសីន
១០	២៣៩ អ	លោក ចាន់ សុព្វា
១១	២៤៧ អ	ក្រុមហ៊ុន អគ្គិសនីក្រោយគោ ឯក
១២	២៤៩ អ	ក្រុមហ៊ុន អ៊ិនធើ ប៊ី ធើ ស៊ីលីសិន ឧបករណ៍សិន
១៣	២៦៧ អ	លោកស្រី នៅ សុភា
១៤	២៦៩ អ	លោក គង់ ឃាន
១៥	២៧២ អ	សហគ្រាស អគ្គិសនី កំពង់ចម្រុងបាក់ដាវ
១៦	២៨៤ អ	លោក ឡុង ហៃ
១៧	២៩៤ អ	លោក ជី ប៊ុនអុន
១៨	២៩៥ អ	សហគ្រាស អេស-អ៊ីអិច ភីអិច អិលធើឌី
១៩	២៩៩ អ	លោក អូ លីហូរ
២០	៣១០ អ	លោក ស្រីន ឈន
២១	៣១៩ អ	ក្រុមហ៊ុន ខ្មែរ យូធើឡិធើ ក្រេនឌីង (ខេ យូ ធើ) ឧបករណ៍
២២	៣២៦ អ	លោក ហ៊ាង ធីត្យូ
២៣	៣៤៣ អ	ក្រុមហ៊ុន ប្រឹម ហិន អេឡិកត្រិច
២៤	៣៥៥ អ	លោក យូ វិងដូន
២៥	៤១៧ អ	លោកស្រី ប៊ុន ធីណូ
២៦	៤១៩ អ	លោកស្រី ធា សុភារិន
២៧	៤២០ អ	លោក អ៊ុន អិន
២៨	៤៣៤ អ	លោក រុន សុវណ្ណ

**កំណត់សំគាល់**

- ផ្នែកខាងលិច
- ខ្សែបណ្តាញអគ្គិសនីស្របចម្រុនរបស់ស្ថាប័នអគ្គិសនីកម្ពុជា
- ខ្សែបណ្តាញអគ្គិសនីស្របចម្រុនរបស់អគ្គិសនីកម្ពុជា
- ដែនអាជ្ញាប័ណ្ណ

ល.រ	ឈ្មោះអាជ្ញាបណ្ណ	ឈ្មោះ ម្ចាស់កាន់អាជ្ញាបណ្ណ
១	០៣៣ អ	សហគ្រាស យូឌិន អេឡិកទ្រីស៊ីធី
២	០៣៤ អ	សហគ្រាស ឃេន យូឡាយ អេឡិកទ្រីស៊ីធី
៣	០៥២ អ	សហគ្រាស ណារ៉េត លីមីតធីត អភិវឌ្ឍន៍អគ្គិសនី
៤	០៧២ អ	លោក យ៉ា សម្បត្តិ
៥	១០២ អ	លោក ព្រាប វណ្ណារ៉េត
៦	១២៤ អ	សហគ្រាស អា ឡេសាន ក្រវាញ អេឡិកទ្រីស៊ីធី
៧	១២៥ អ	ក្រុមហ៊ុន អេស វី ធី អេឡិកទ្រីស៊ីធី ខូអិលធីឌី
៨	២៤១ អ	លោក វង្ស សំបូរ
៩	៣៣១ អ	លោក លីម ប៉ាក់
១០	៣៣២ អ	លោក ញាណ វឌ្ឍនា
១១	៣៤២ អ	លោកស្រី ភីម ស៊ីសុល
១២	៣៤៣ អ	លោកស្រី យឹម ហឿង
១៣	៣៥៦ អ	លោកស្រី ប៉ែ សុឃ្លា
១៤	៣៥៧ អ	លោក ប៊ាវ វុទ្ធា
១៥	៤០៤ អ	លោក ហេង ចន្ទវរ

# ខេត្តពោធិ៍សាត់ ២០១៩

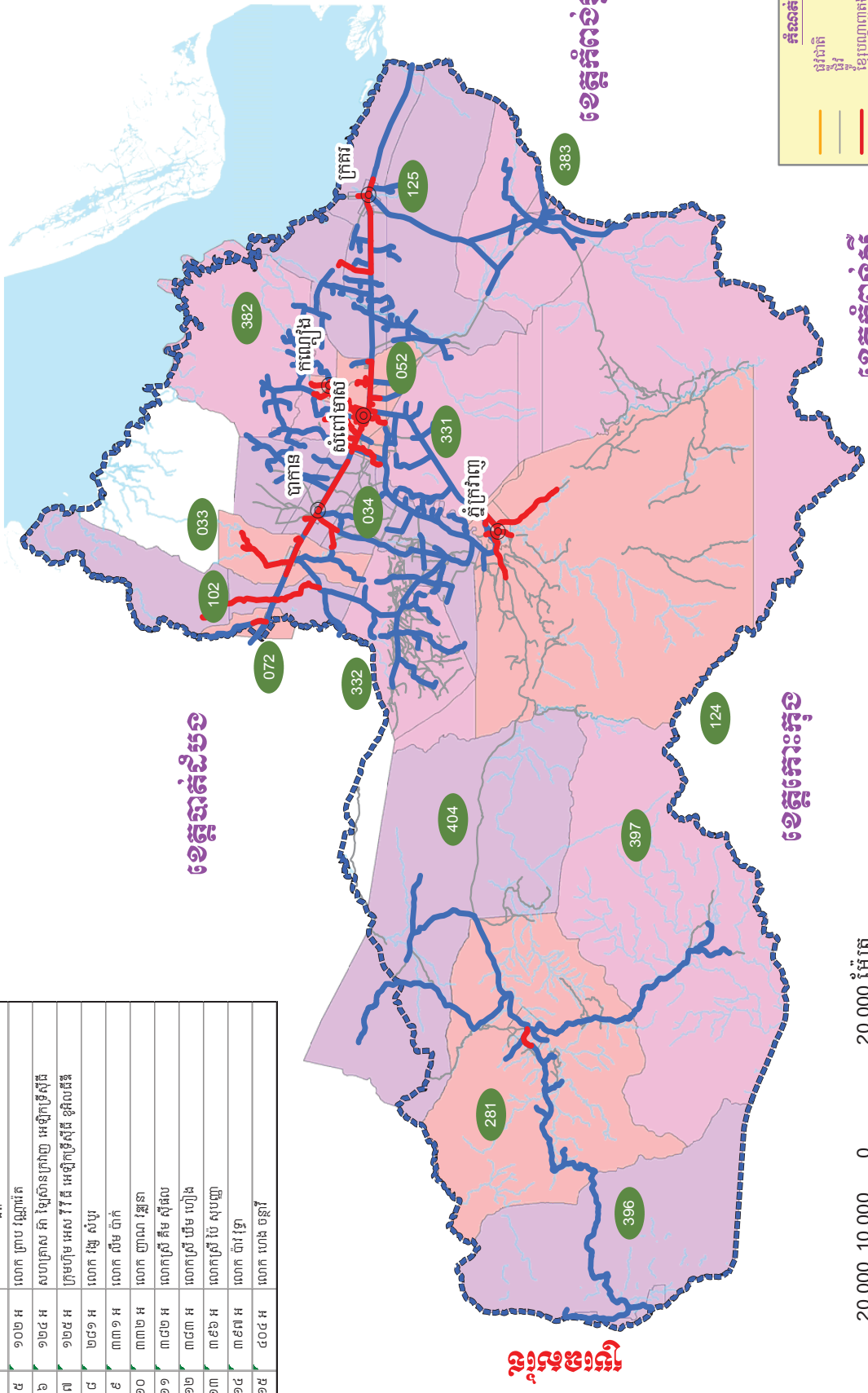
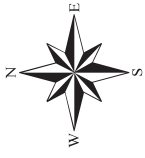

**កំណត់សម្គាល់**

- ផ្លូវជាតិ
- ខ្សែបណ្តាញតង់ត្រង់ប្រទេសសេវាកម្ម
- ខ្សែបណ្តាញតង់ត្រង់មូលដ្ឋានអគ្គិសនីកម្ពុជា
- ផែនការច្បាប់



# ខេត្តរតនគិរី ២០១៩

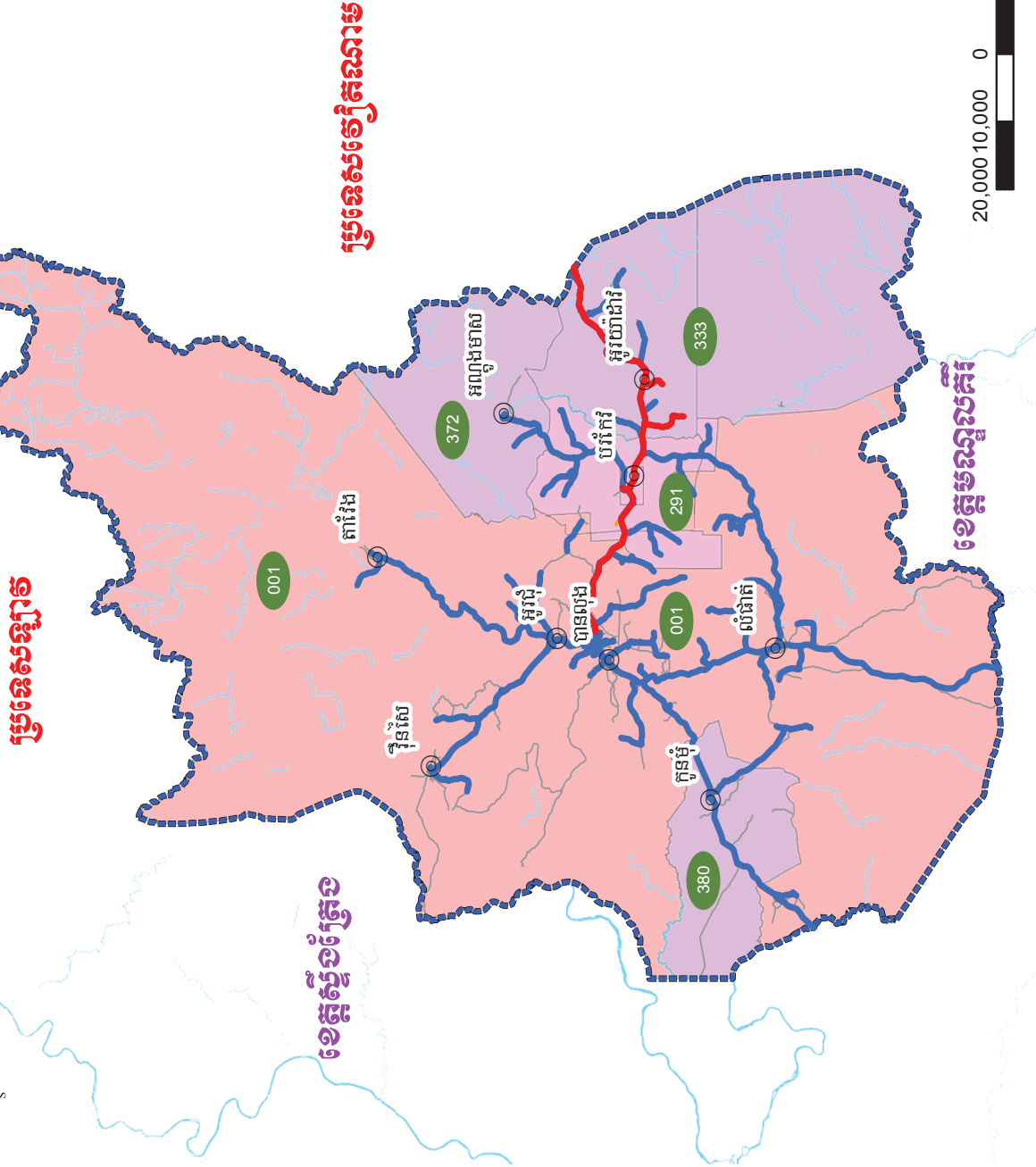

ល.រ	លេខ ខណ្ឌ	ឈ្មោះ ម្ភាត ខណ្ឌ
១	០០១ អ	អគ្គិសនីកម្ពុជា (មន្ត្រីរតនគិរី)
២	២៩១ អ	ស្រែក សិរី បាទ
៣	៣៣៣ អ	ស្រែក លើម ភីមយន
៤	៣៧២ អ	ស្រែក សាវ ភីស៊ី
៥	៣៤០ អ	ស្រែក ស្រី លាភីត

**កំណត់សម្គាល់**

- ផ្លូវជាតិ
- ខ្សែបណ្តាញអគ្គិសនីស្រូវសៅស្រែក
- ខ្សែបណ្តាញអគ្គិសនីស្រូវសៅស្រែក
- ដែនអាជ្ញាប័ណ្ណ

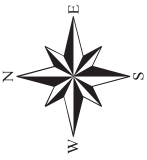

# ខេត្តសៀមរាប ២០១៩

## ខេត្តឧត្តរមានជ័យ

## ខេត្តបន្ទាយមានជ័យ

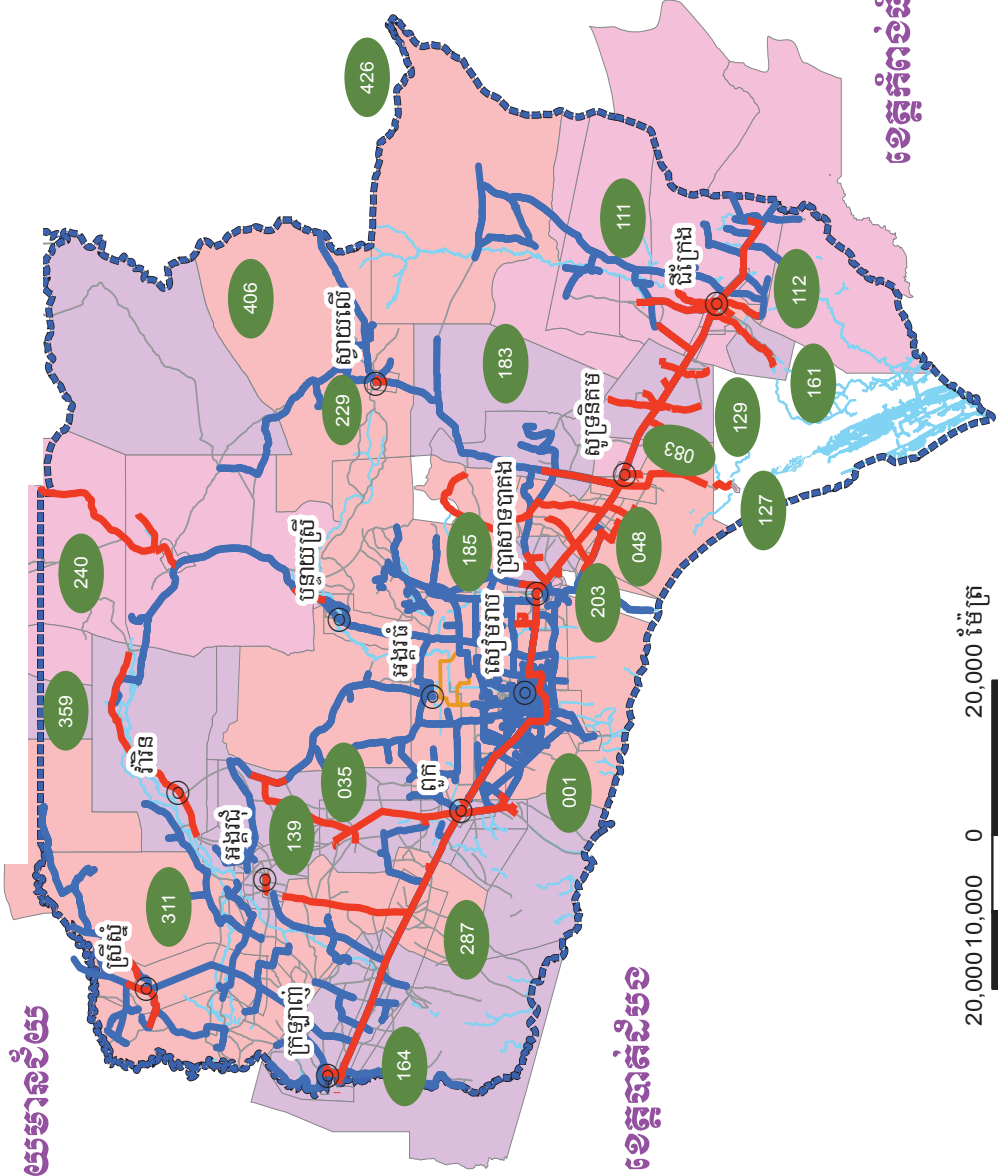

## ខេត្តកំពង់ឆ្នាំង

ល.រ	លេខអាស័យដ្ឋាន	ឈ្មោះ ម្ចាស់អាស័យដ្ឋាន
១	០០១ អ	អគ្គិសនីកម្ពុជា (ខេត្តសៀមរាប)
២	០៣៥ អ	ព្រឹមហ៊ុន វិន័យ ស៊ីស
៣	០៤៨ អ	លោក លោក សុផែ
៤	០៨៣ អ	លោក លីម វិជ្ជា
៥	១១១ អ	លោក គង់ វិន
៦	១១២ អ	លោក លី កង
៧	១២៧ អ	លោក ហ៊ុយ សាវី
៨	១២៩ អ	លោក ចាន់ សុខ
៩	១៣៩ អ	លោក ម៉ុង ណារិន
១០	១៦១ អ	លោក អ៊ឹង តាំងឡូ
១១	១៦៤ អ	ព្រឹមហ៊ុន វិធានៈ អ៊ិន.ធី.អង្គរ
១២	១៨៣ អ	លោក ព្រឹលី មេន តាវ
១៣	១៨៥ អ	លោក ឆ្លាក់ វណ្ណៈ
១៤	២០៣ អ	លោក ចាន់ កង
១៥	២២៩ អ	លោក ហាន កែវ
១៦	២៤០ អ	លោក ព្រឹលី ខ្យង ធីតាហង
១៧	២៤៧ អ	លោក អ៊ឹង ប៊ុនធី
១៨	៣១១ អ	លោក ព្រឹលី យ៉ាង ស៊ីមុយ
១៩	៣៥៩ អ	ព្រឹមហ៊ុន អគ្គិសនី វិន័យ អង្គរ ឯ.ក
២០	៤០៦ អ	លោក ចាន់ ស៊ុនមន្រីត
២១	៤២៦ អ	លោក ឡុង តាង

### កំណត់សម្គាល់

- ផ្លូវជាតិ
- ផ្លូវថ្នល់
- ខ្សែបណ្តាញចែងស្បែកមួយសម្រាប់ស្រុកកង
- ខ្សែបណ្តាញចែងស្បែកមួយសម្រាប់ស្រុកកំពង់ឆ្នាំង
- ផែនការប្រចាំឆ្នាំ

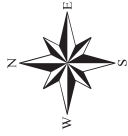

# ខេត្តព្រះសីហនុ ២០១៩

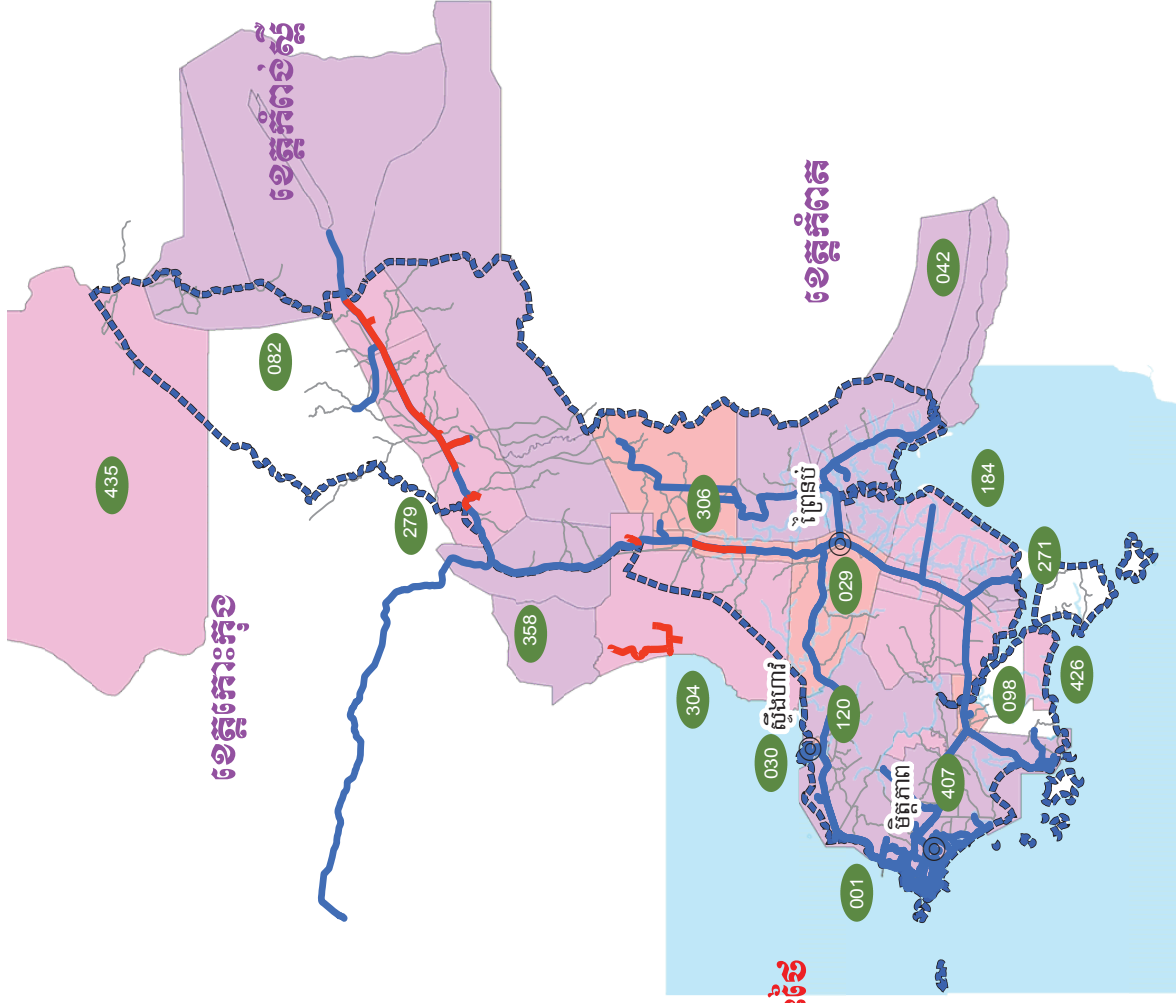

ល.រ	ប្រភេទបណ្តាញ	ឈ្មោះម្ចាស់កាន់កាប់បណ្តាញ
១	០០១ អ	អគ្គិសនីកម្ពុជា (ខេត្តព្រះសីហនុ)
២	០៦៩ អ	លោក សុខ ជឿ
៣	០៣០ អ	លោក ជឿ ប៊ុនធី
៤	០៤២ អ	ក្រុមហ៊ុន អគ្គិសនី ក្រុងកំពង់ឆ្នាំង
៥	០៤២ អ	សហគ្រាស អគ្គិសនី ក្រុងកំពង់ឆ្នាំង
៦	០៩៤ អ	លោក សាន ហា
៧	១២០ អ	លោក ចាន់ តារា
៨	១៤៤ អ	លោកស្រី ជា ស៊ុមចាត
៩	២៧១ អ	លោក ហ៊ង ហ៊ុយ
១០	៣០៤ អ	ក្រុមហ៊ុន ម៉ុង ឫទ្ធី ត្រួប
១១	៣០៦ អ	លោកស្រី ក្រុង ហ៊ុយឆេង
១២	៣៤៤ អ	លោកស្រី ភា សាយស៊ុវី
១៣	៤០៧ អ	ក្រុមហ៊ុន សីហនុវិល ផ្សេងៗ អនាមី ហ្វូន
១៤	៤២៣ អ	ក្រុមហ៊ុន ជីវៈឃៀ ភ្នំពេញ ឧស្សាហកម្ម ខេមភី
១៥	៤៣៥ អ	លោកស្រី កែវ សេដា

**កំណត់សំគាល់**

- ផ្លូវជាតិ
- ផ្លូវ
- ខ្សែបណ្តាញតង់ស្យុងខ្ពស់សេវាកម្មកម្ពុជា
- ខ្សែបណ្តាញតង់ស្យុងទាបសេវាកម្មកម្ពុជា
- ដែនអាជ្ញាបណ្ណ



# ខេត្តស្ទឹងត្រែង ២០១៩

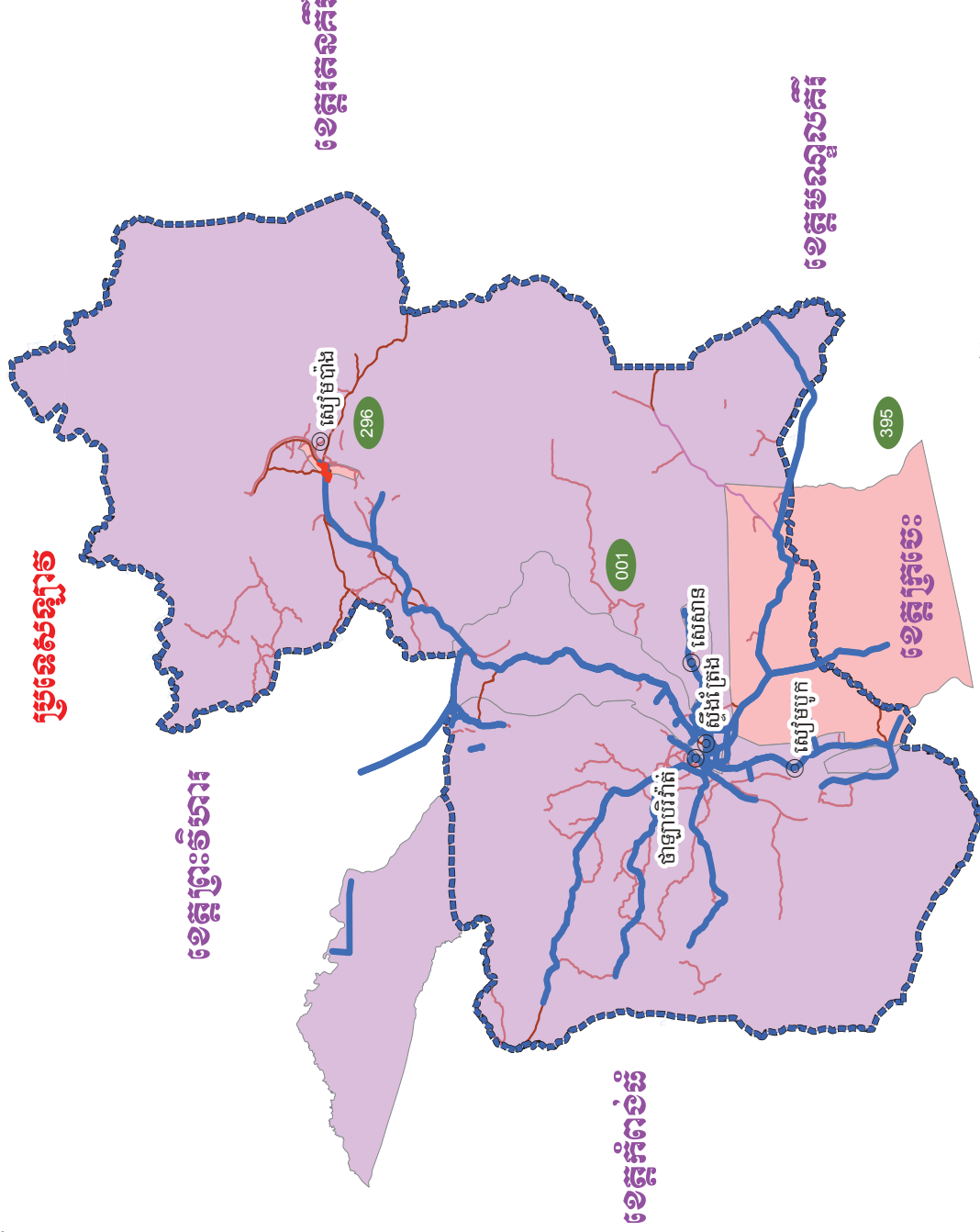
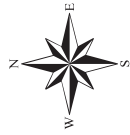

ល.រ	លេខអង្គប្រជុំ	ឈ្មោះ អ្នកកាន់អង្គប្រជុំ
១	០០១ អ	អគ្គិសនីកម្ពុជា (ខេត្តស្ទឹងត្រែង)
២	២៩៦ អ	លោកស្រី ហ៊ុយ ចេង
៣	៣៩៥ អ	លោកស្រី យួន សុខហួច

**កំណត់សម្គាល់**

- ស្រូវ
- ស្រែ
- ខ្សែបណ្តាញតង់ស្យុងមធ្យមរបស់ក្រុមហ៊ុនអគ្គិសនីកម្ពុជា
- ខ្សែបណ្តាញតង់ស្យុងមធ្យមរបស់អគ្គិសនីកម្ពុជា
- ដែនអាជ្ញាបណ្ណ



# ខេត្តស្វាយរៀង ២០១៩

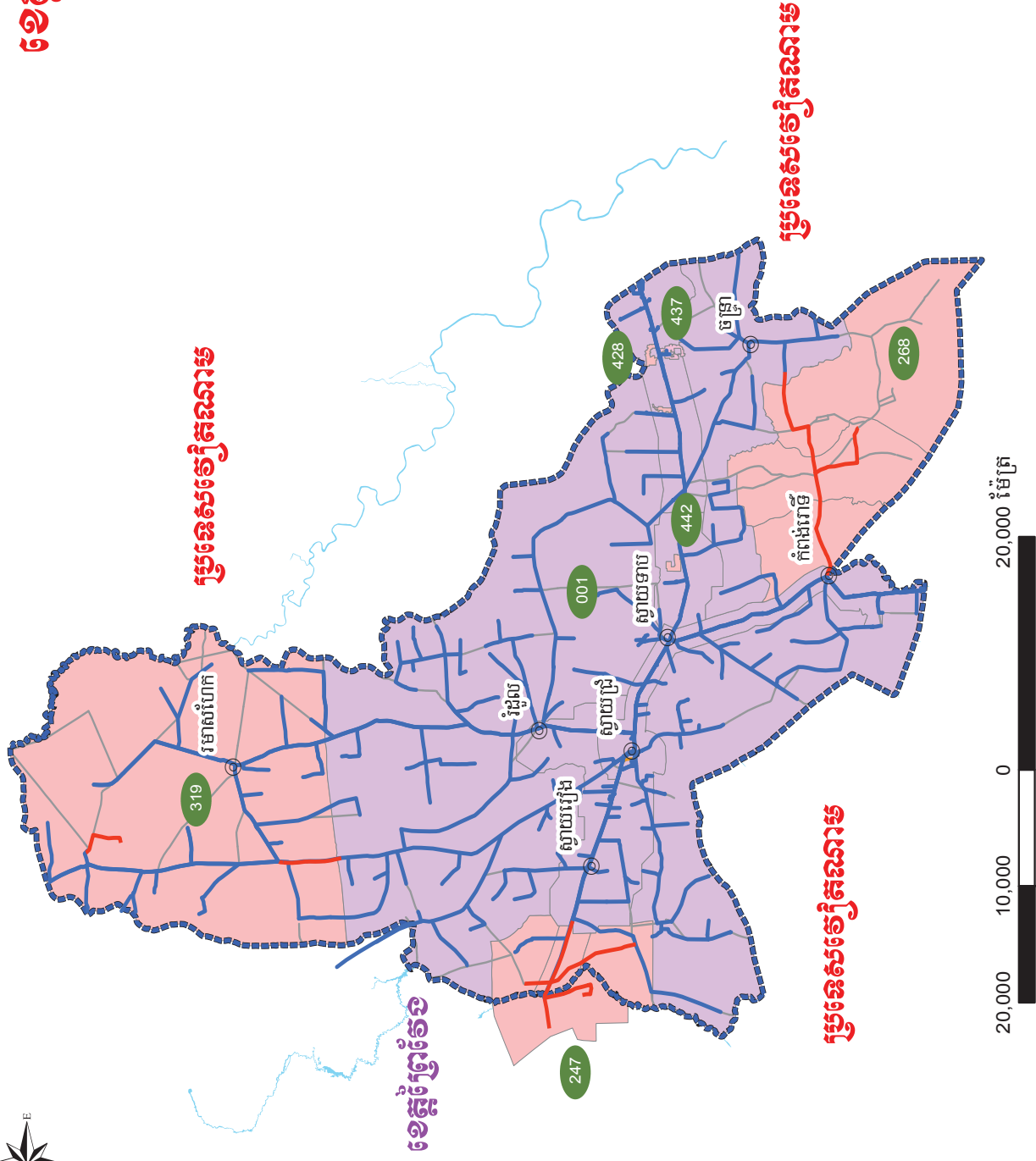

ល.រ	លេខអាជ្ញាប័ណ្ណ	ឈ្មោះ អ្នកកាន់អាជ្ញាប័ណ្ណ
១	០០១ អ	អគ្គិសនីកម្ពុជា (ខេត្តស្វាយរៀង)
២	២៤៧ អ	ក្រុមហ៊ុន អគ្គិសនីក្រោយគោ ឯ.ក
៣	២៦៨ អ	លោក ខាន់ ស៊ីន
៤	៣១៩ អ	ក្រុមហ៊ុន ខ្មែរ យូធីស៊ី ធុន ខ្ពស់ (ខេត្ត ស្វាយរៀង) ខេត្តស្វាយរៀង
៥	៤២៨ អ	ក្រុមហ៊ុន តាយ គង ប្រាក់ អស អូ យូក ខុស្តិយដី
៦	៤៣៧ អ	ក្រុមហ៊ុន មេនហាតាធន ភីមធីណូស៊ីណាល ខុ អិលធីឌី
៧	៤៤២ អ	ក្រុមហ៊ុន ហ្វីហ្គោ វិសេស (ខេត្តស្វាយរៀង)

**គំនិតស្នាក់នៅ**

- ស្រុកស្រីសោយ
- ស្រុកស្រីសោយ
- ខ្សែបណ្តាញត្រួតពិនិត្យប្រព័ន្ធប្រតិបត្តិការស្រុកស្រីសោយ
- ខ្សែបណ្តាញត្រួតពិនិត្យប្រព័ន្ធប្រតិបត្តិការស្រុកស្រីសោយ
- ដែនអាជ្ញាប័ណ្ណ

# ខេត្តត្បូងឃ្មុំ ២០១៩

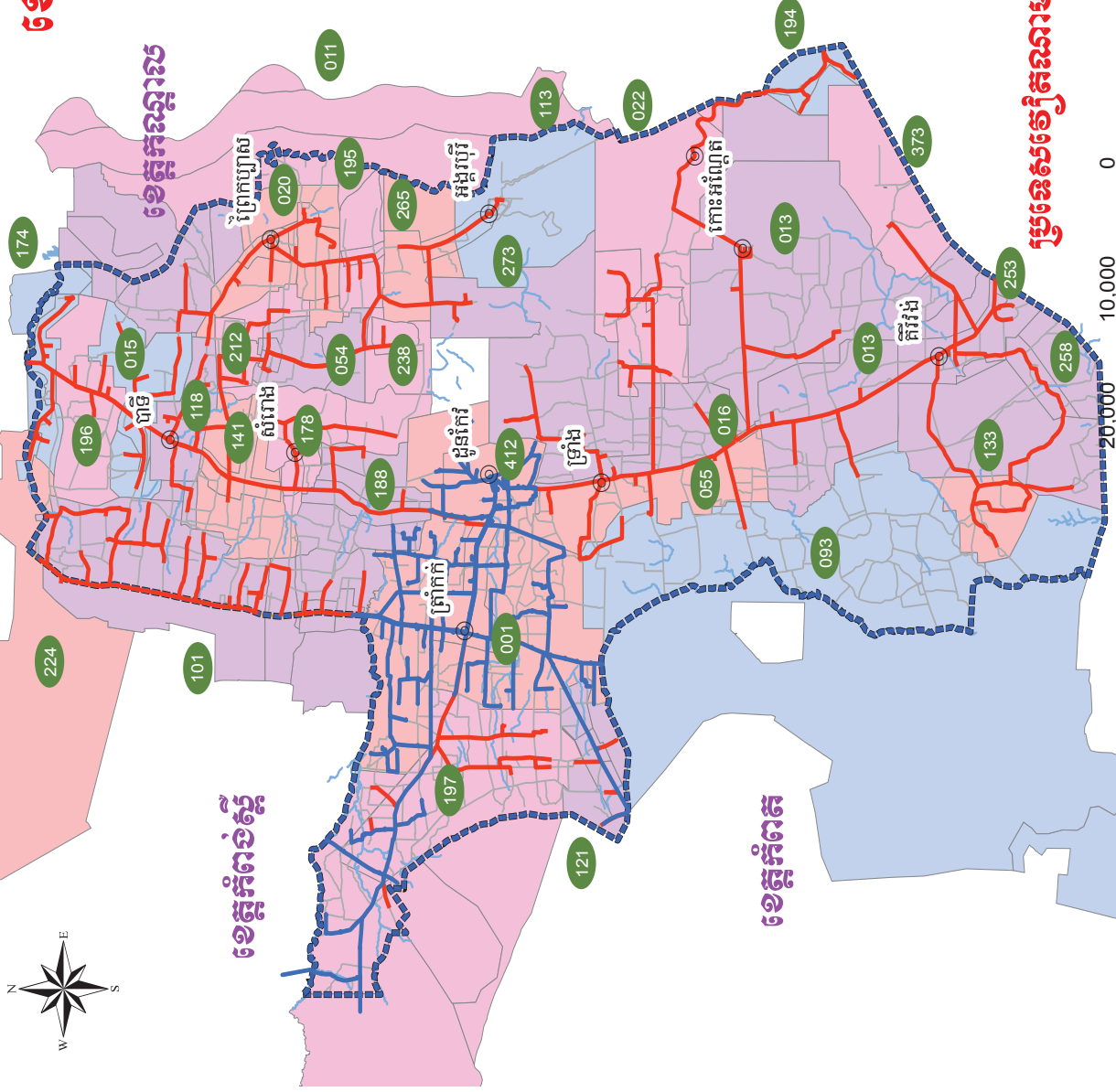

ល.រ	លេខអាជ្ញាប័ណ្ណ	ឈ្មោះ ម្ចាស់កាន់ អាជ្ញាប័ណ្ណ
១	០០១ អ	អគ្គិសនីកម្ពុជា (ខេត្តត្បូងឃ្មុំ)
២	០១១ អ	ព្រះហ៊ុន អានុវិ
៣	០១៣ អ	សហគ្រាស អេឡិចត្រូស៊ីត ភីអិល
៤	០១៥ អ	សហគ្រាស អេឡិចត្រូស៊ីត សំរោងយ៉ាង
៥	០១៥ អ	លោក កែ ឈុយហ៊ុយ
៦	០២០ អ	សហគ្រាស អគ្គិសនី ស៊ី.អិល ហ្គ្រូ កម្ពុជា
៧	០២២ អ	លោក គង់ ផាត
៨	០៤៤ អ	លោកស្រី អ៊ូច ហៅ
៩	០៤៥ អ	លោក ម៉ាក់ ខុម
១០	០៤៣ អ	សហគ្រាស អគ្គិសនី ឡូកាស
១១	១០១ អ	ព្រះហ៊ុន ភូ លីនសង ខូ អិលធី
១២	១១៣ អ	លោកស្រី ស៊ឹម ធីរី
១៣	១១៤ អ	សហគ្រាស អគ្គិសនី បាទី
១៤	១២១ អ	លោក ង៉ែត សុផា
១៥	១៣៣ អ	លោក ហាក់ លីសង
១៦	១៤១ អ	លោក គង់ យ៉ងអ៊ង
១៧	១៣៤ អ	សហគ្រាស អេឡិចត្រូស៊ីត ពស់
១៨	១៣៥ អ	សហគ្រាស លេង ត្រី អេឡិចត្រូស៊ីត
១៩	១៣៩ អ	សហគ្រាស អគ្គិសនី ហ្វឹក ឌុ
២០	១៤៤ អ	លោក លឹម ស៊ីសុក្រីណា
២១	១៥៥ អ	លោក វី ទ្រុល្លិត
២២	១៥៥ អ	លោក អ៊ូច តា
២៣	១៥៦ អ	សហគ្រាស អេឡិចត្រូស៊ីត កណ្តឹង
២៤	១៥៧ អ	សហគ្រាស អេឡិចត្រូស៊ីត អង្គរកា
២៥	២១២ អ	លោក ង៉ែត យ៉ង
២៦	២២៤ អ	ព្រះហ៊ុន សុខា អេឡិចត្រូស៊ីត
២៧	២៣៤ អ	លោក ហ៊ុ វិស្សា
២៨	២៤៣ អ	ព្រះហ៊ុន លើវ៉ែត គ្រូប
២៩	២៤៤ អ	លោក ស្ទឹង សាន់
៣០	២៥៥ អ	លោក កែវ សារ៉ាដ
៣១	២៧៣ អ	លោក ជា សុវណ្ណាតា
៣២	៣៧៣ អ	លោក ធួន ភ័
៣៣	៤១២ អ	លោកស្រី លឹម សុខា

**កំណត់សម្គាល់**

- ស្រវង់ក្រហម: ខ្សែបណ្តាញតង់ស្យុងមធ្យមសម្រាប់សេវាករងកាន់
- ស្រវង់ក្រហម: ខ្សែបណ្តាញតង់ស្យុងមធ្យមសម្រាប់អគ្គិសនីកម្ពុជា
- ស្រវង់ខ្មៅ: ដែនអាជ្ញាប័ណ្ណ

# ខេត្តឧត្តរមានជ័យ ២០១៩



ប្រទេសថៃ

ខេត្តព្រះវិហារ

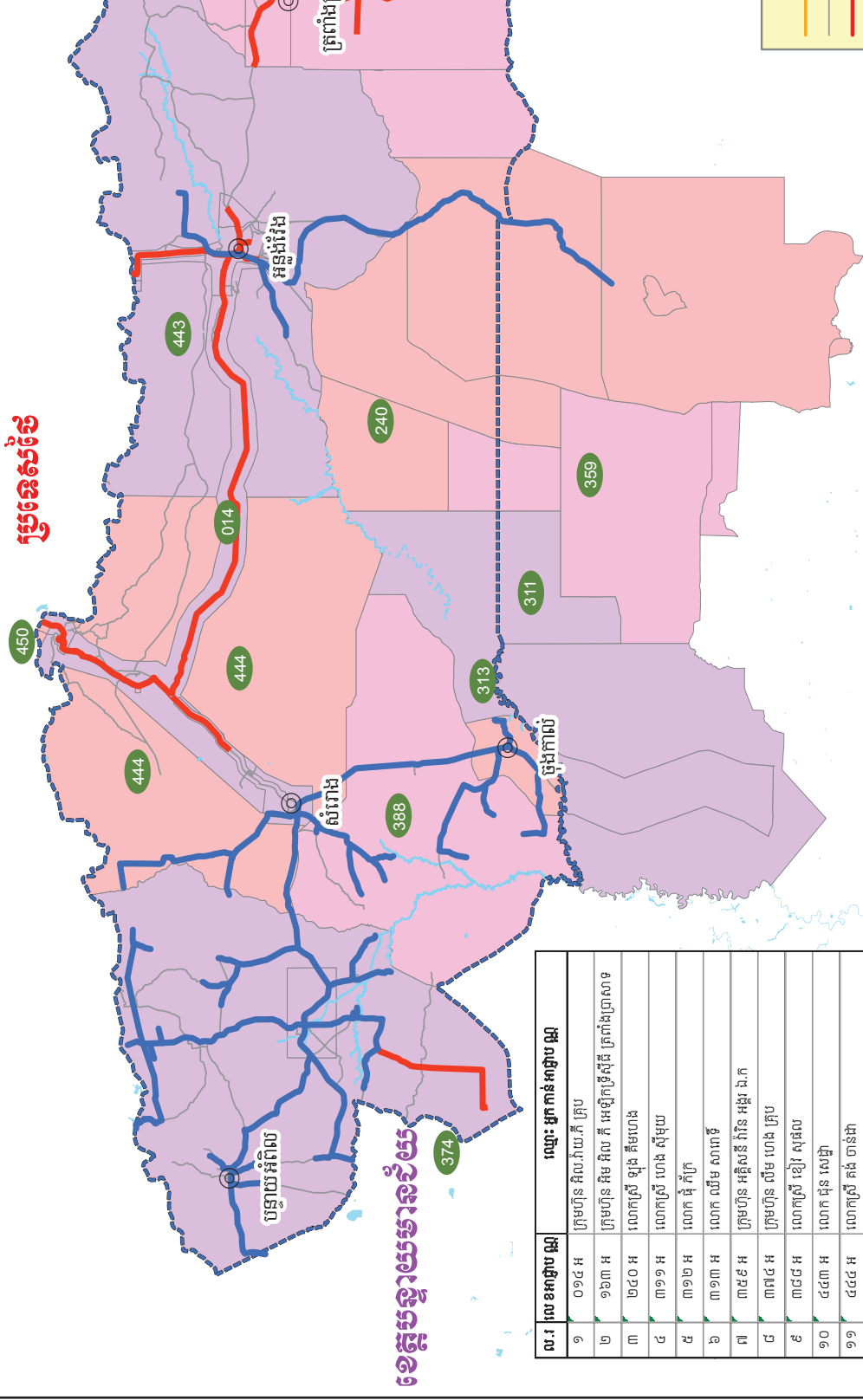

**គំនិតសំគាល់**

- ផ្លូវជាតិ
- ផ្លូវ
- ខ្សែបណ្តាញតង់ស្យុងមធ្យមរបស់សេវាករណ៍កម្ពុជា
- ខ្សែបណ្តាញតង់ស្យុងមធ្យមរបស់អគ្គិសនីកម្ពុជា
- ដែនអាជ្ញាបណ្ណ

ល.រ	លេខអង្គបណ្ណ	ឈ្មោះ ម្នាក់កាន់ អង្គបណ្ណ
១	០១៤ អ	ក្រុងហ៊ុន អិលវ៉ាយ ភី គ្រូប
២	១៦៣ អ	ក្រុងហ៊ុន អិម អិល ភី អេឡិកត្រូស៊ីដ ត្រពាំងប្រាសាទ
៣	២៤០ អ	លោកស្រី ឡុង គឹមហេង
៤	៣១១ អ	លោកស្រី ហេង ស៊ីមុយ
៥	៣១២ អ	លោក ផ្នំ ភីក្រ
៦	៣១៣ អ	លោក លីម សាតាឌី
៧	៣៥៩ អ	ក្រុងហ៊ុន អគ្គិសនី ភីវិន អង្គរ ឯ.ក
៨	៣៧៤ អ	ក្រុងហ៊ុន លីម ហេង គ្រូប
៩	៣៨៨ អ	លោកស្រី ខៀវ សុផល
១០	៤៤៣ អ	លោក ជុន សេដ្ឋា
១១	៤៤៤ អ	លោកស្រី គង់ ចាន់ដា
១២	៤៥០ អ	ក្រុងហ៊ុន អេស មានជ័យ ឌីវឌ្ឍន៍ ខុ អិលធីឌី

# ខេត្តកែប ២០១៩

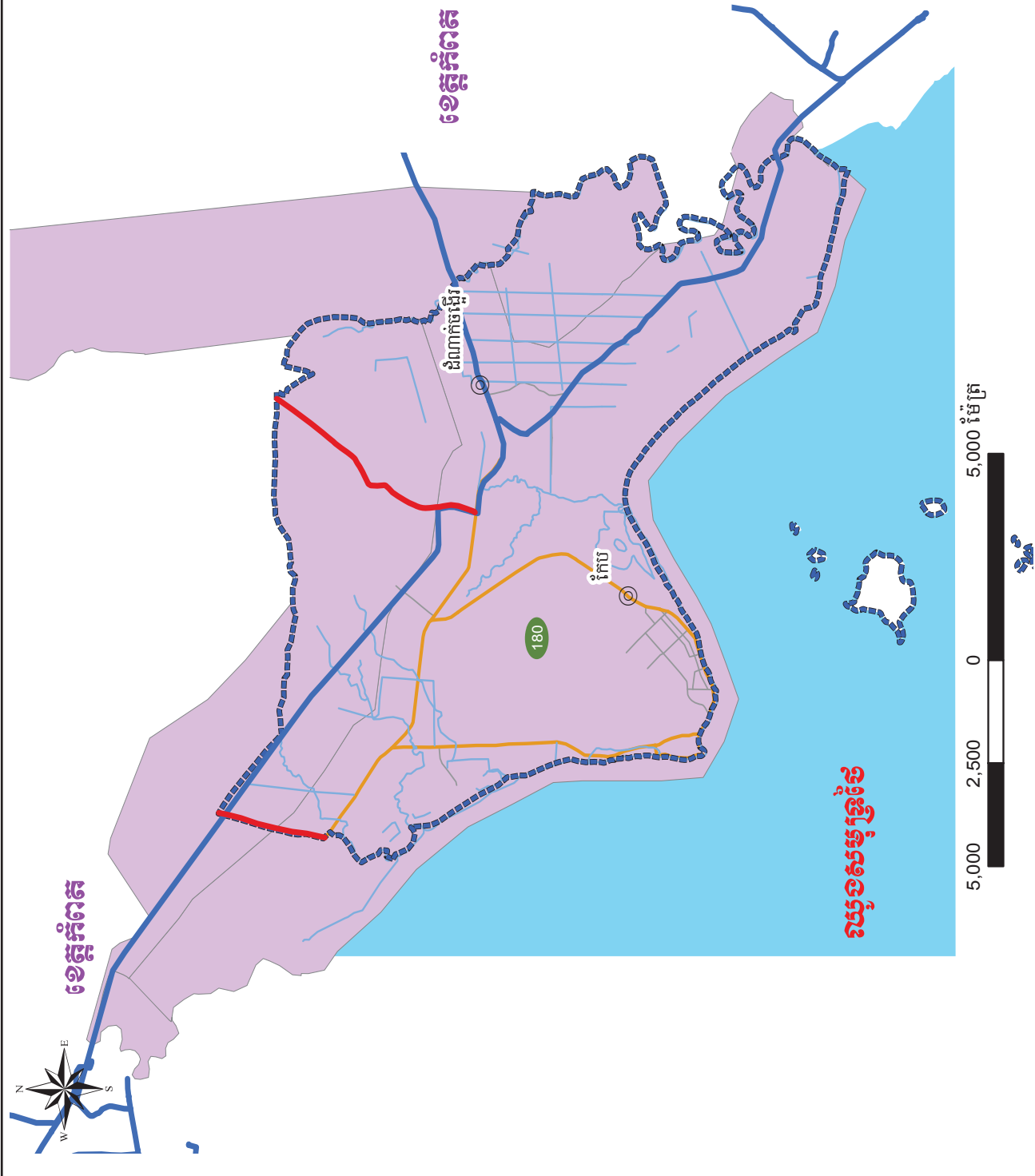

ល.រ	លេខអាជ្ញាប័ណ្ណ	ឈ្មោះ អ្នកកាន់អាជ្ញាប័ណ្ណ
១	១៤០ អ	ក្រុមហ៊ុន កែប ផ្លែឈើ ស៊ីបផ្លាយ

កំណត់សម្គាល់	
	ផ្លូវជាតិថ្មី
	ផ្លូវ
	ខ្សែបណ្តាញតង់ស្យុងមធ្យមរបស់សេវាករដ្ឋបាលកែប
	ខ្សែបណ្តាញតង់ស្យុងមធ្យមរបស់អគ្គិសនីកម្ពុជា
	ដែនអាជ្ញាប័ណ្ណ



# ខេត្តប៉ៃលិន ២០១៩

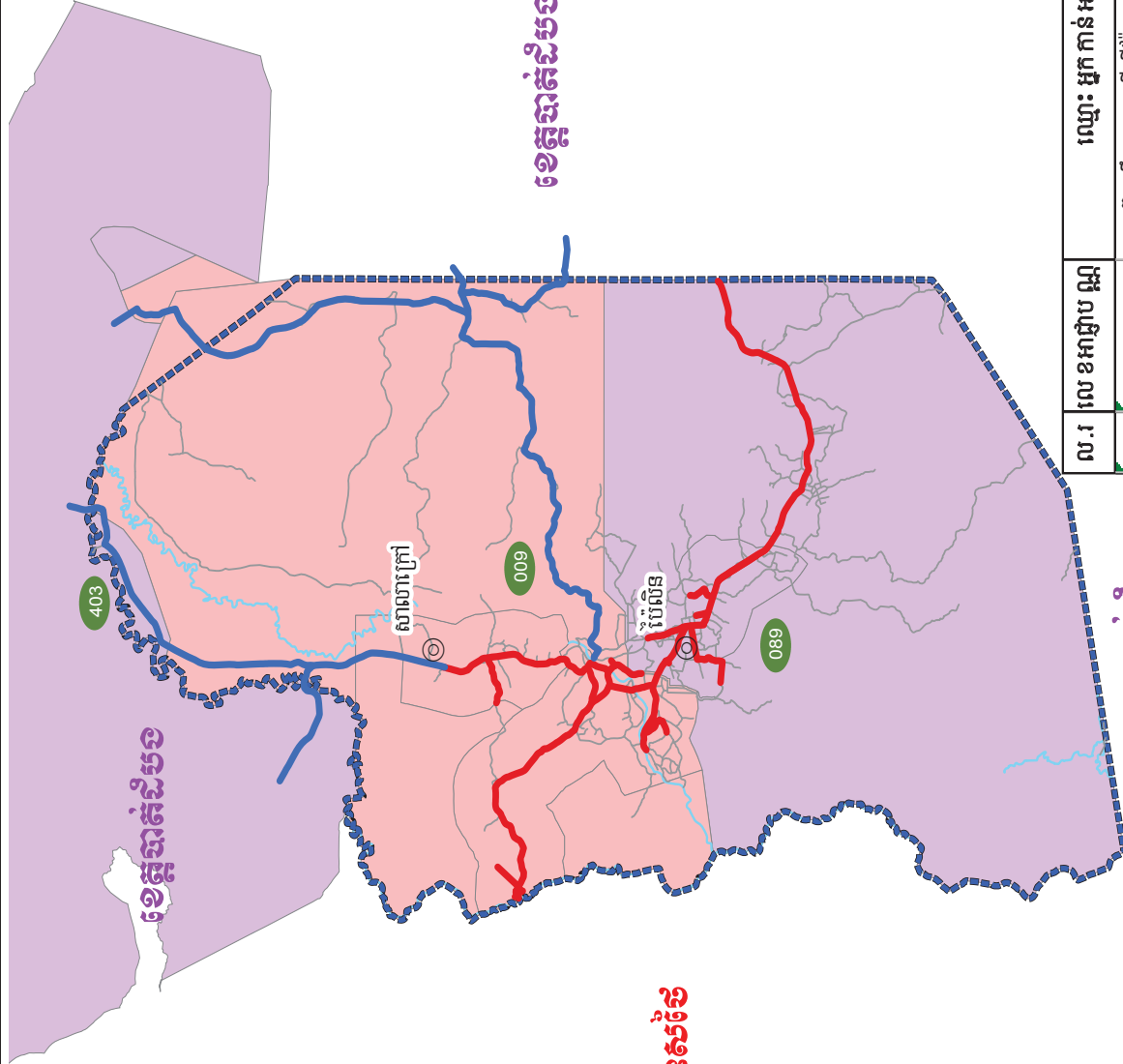

## ខេត្តបាត់ដំបង

10,000 5,000 0 10,000 ម៉ែត្រ

ល.រ	លេខអាជ្ញាប័ណ្ណ	ឈ្មោះ អ្នកកាន់អាជ្ញាប័ណ្ណ
១	០០៩ អ	ក្រុមហ៊ុន អ៊ឹម អេស ភី ឌីវែលឡប៊ុន ភូអិលធីឌី
២	០៨៩ អ	ក្រុមហ៊ុន វណ្ណៈភាព
៣	៤០៣ អ	ក្រុមហ៊ុន អេស.ខេ.ភី.អិស.ខេ អ៊ិនវេសមិន

**ស្ថានភាពសំភារៈ**

- ស្វីវជាតិ
- ផ្លូវ
- ខ្សែបណ្តាញគង់ល្បែងចម្រុះរបស់សេវាករណ៍
- ខ្សែបណ្តាញគង់ល្បែងចម្រុះរបស់អគ្គិសនីកម្ពុជា
- ដែនអាជ្ញាប័ណ្ណ

# ខេត្តស្ទឹងត្រែង ២០១៩

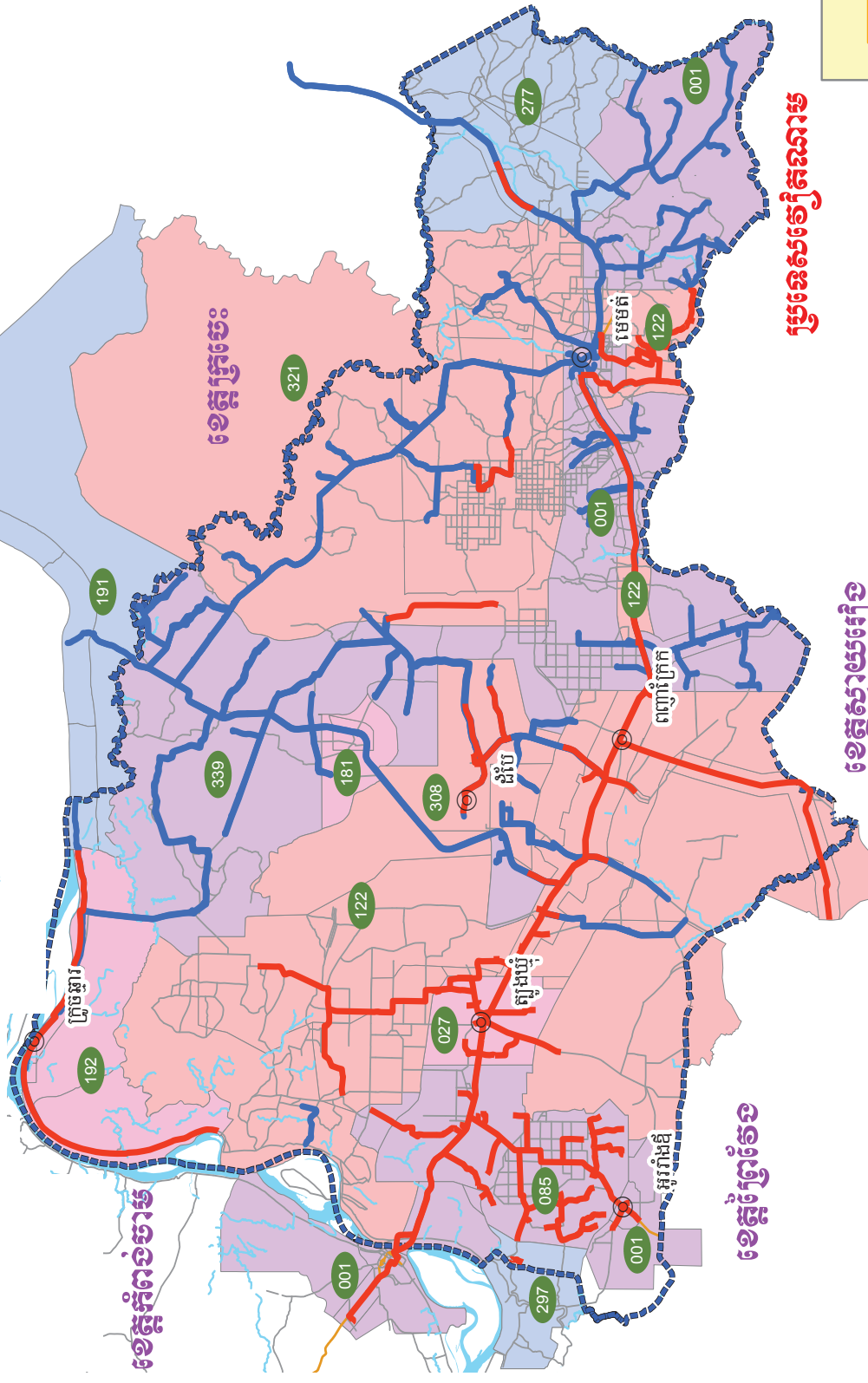

៧.១ រោង មកភ្ជាប់ ដោយ ៖ ម្យ៉ាង កាន់ មកភ្ជាប់ ដោយ

១	០០១ អ	អគ្គិសនីកម្ពុជា
២	០២៣ អ	សហគ្រាស អេឡិចត្រូស៊ីស ស្ទឹង
៣	០៨៤ អ	សហគ្រាស អេឡិចត្រូស៊ីស ត្បូងឃ្មុំ
៤	១២២ អ	ក្រុមហ៊ុន អ៊ី ឌី ឌិន
៥	១៨១ អ	លោក គឹម ម៉េង
៦	១៩១ អ	ក្រុមហ៊ុន សេរេន ហ៊ីល អេនធឺជី ឯ.ក
៧	១៩២ អ	សហគ្រាស ហ៊ិន ឡុង អេស៊ែលីយ៉ូយ
៨	២៣៣ អ	លោក សាន ស៊ីម៉ាន
៩	២៩៣ អ	លោកស្រី សាយ សោភា
១០	៣០៨ អ	លោកស្រី គិន ថៃ
១១	៣១០ អ	លោក ស្រីន ឈន
១២	៣២១ អ	ក្រុមហ៊ុន ធីអេច & ភូមិ អេស៊ែ ឌីអិលធីន ឯ.ក
១៣	៣៣៩ អ	លោក ឡូ ន

**គំនិតសំខាន់ៗ**

- ស្រូវប្រាំង
- ផ្លូវថ្នល់
- ខ្សែបណ្តាញតង់ស្យុងមធ្យមរបស់សេវាករណ៍កម្ពុជា
- ខ្សែបណ្តាញតង់ស្យុងមធ្យមរបស់អគ្គិសនីកម្ពុជា
- ផែនការថ្នាក់បណ្តុំ



